JUNGHEINRICH

FORM-PST-003

Postventa Equipos Rentados

Orden de Trabajo

Mant. Correctivo

OTMC-TEC120-0000027

DATOS GENERALES

INFORMACION COMPAÑÍA				DATOS DEL MONTACARGAS		
Cliente: LOGIRAN S.A - RANSA CD2		**Dirección:** KM 24 1/2 VIA A DAULE		Marca:	JUNGHEINRICH	
				Modelo:	MC141 ETV 320-91085231	
				Serie:	91085231	
Responsable: DOUGLAS BORBOR		**Cargo:** RESPONSABLE ASIGNADO		Horómetro:	4408,00	
				Año de Fabricación:	2013	
				Datos	**BATERIA**	**CARGADOR**
Ciudad: Guayaquil	**Fecha:** 24/01/2022	**Actividad:** Instalación de repuestos		Marca:	N/A	N/A
				Modelo:	N/A	N/A
				Serie:	N/A	N/A
Estado Inicial del Equipo:		**¿Lo ejecuta?**		Voltaje:	48,00 / Densidad:	-
INOPERATIVO		¿Existe evidencia de la revisión diaria del equipo montacarga? (Elaboración del CHECK LIST)	Siempre: X	Amperaje:	620,00 / 1111,00	N/A
Fuente de Energía:			Rara Vez:	Dimensiones:	1111,00 / 1111,00 / 1111,00	-
ELECTRICO			Nunca:	Tiempo Duracion Bateria:	8	-

CHEQUEO DE CONTROL

SISTEMA HIDRAULICO		CARGADOR		FRENOS		MÀSTIL		MARCHA	
Estado/Nivel de Aceite	NA	Carcasa	NA	Eficiencia / Mecanismo	NA	Interruptor Límite	NA	Revisión / Cambio Bujías	NA
Fugas	NA	Cables	NA	Estado Zapatas	NA	Lubricado de Cadenas	NA	Aceite Motor	NA
Mangueras/Conexiones	NA	Conectores	NA	Líquido de Frenos	NA	Topes superiores / Topes inferiores	NA	Bandas	NA
Filtros	NA	Limpieza	NA	Switch de Seguridad	NA	Empaques	NA	Refrigerante	NA
Func. Válvulas / Controles	NA	Ajuste de Terminales	NA	Pedal Freno	NA	Cables de Control	NA	Motor Arranque / Alternador	NA
Motor / Escobillas	NA	**CHASIS**		Pedal Freno	NA	Engrasar	NA	Filtro de Aire	NA
Cilindros / Vástagos	NA	Soporte / Techo	NA	**TRACCIÓN**		Tensión de Cadena	NA	Sistema de Combustible	NA
SISTEMA ELÉCTRICO		Uniones Atornilladas	NA	Nivel / Cambio de Aceite	NA	Chequeos Rodillos	NA	**EQUIPOS ADICIONALES**	
Fusibles	NA	Ajustes de Conjunto	NA	Filtro / Cambio	NA	**UNIDAD DE CONTROL**		Horquillas	NA
Cables / Terminales	NA	Asiento Conductor	NA	Fugas	NA	Lisa / Tarjetas	NA	Carro porta horquilla	NA
Sistema de Seguridad	NA	Letreros Indicadores	NA	Motor / Escobillas	NA	**DIRECCIÓN**		**MATERIAL MTO.**	
Conectores/Controladores	NA	Enganche de Remolque	NA	**REVISIÓN DE OPERACIÓN**		Generador de Torque	NA	Agua para batería	NA
Tornillería Eléctrica	NA	**RUEDAS**		Medidor Horas	NA	Motor / Escobillas	NA	Desengrasante	NA
Escobillas de Motores	NA	Estado de Soportes	Rp	Indicador de Descarga	NA	Cadena de Dirección	NA	Grasa	NA
BATERÍA		Estado de Ruedas	Rp	Bocina	NA	Niveles de Aceite y Grasa	NA	Aceite hidráulico	NA
Estado de Baterías	NA	Retirar Hilos	Rp	Luces Indicadores / Faros	NA	Tensión de la Cadena	NA	Aceite transmisión	NA
Nivel de Electrolito	NA	Engrasar	Rp	Switch de Emergencia	NA	Columna de Dirección	NA	Limpiador de motores	NA
Conectores/pernos/tapon.	NA	Desgaste de bandaje	Rp	Operacón de Controles	NA	Rodamientos	NA	Lubricante de cadena	NA
Estado de Cables	NA	Presión Inflado	Rp	Limpieza de Equipo	NA	Cilindro / Vástagos	NA	Otros:	NA
Densidad Promedio	NA	Rodamientos	Rp	Limpieza Área de Trabajo	NA				

Revisado (Rv), Limpiado (L), Ajustado (A), Lubricado (Lu), Reparado (Rp), Cambiado (C), Dañado (X), No Aplica (NA)

DESCRIPCIÓN DE LA FALLA

rueda de carga floja, se partieron pernls de ruedas

MANTENIMIENTO CORRECTIVO REALIZADO

se sacaron pernos partidos de la manzana de la rueda, y se colocaron pernos nuevos

INSUMOS Y REPUESTOS INSTALADOS

Descripción	Cantidad	Descripción	Cantidad

OBSERVACIONES

se cambiaron pernos de rueda

INSUMOS Y REPUESTOS SUGERIDOS

Descripción	Cantidad	Descripción	Cantidad

Firma Recibido a Satisfacción Cliente:	Calificación del Servicio:	Firma Técnico:
Douglas B. Douglas Borbor	5	ALEXIS VERA

Cronograma de Tiempos

Técnico	Arribo a Cliente	Inicio de Mantenimiento	Fin de Mantenimiento	Firma de OT por el Cliente
ALEXIS VERA	08:30:00	08:30:00	11:30:00	11:30:00

ANEXOS

ANEXOS
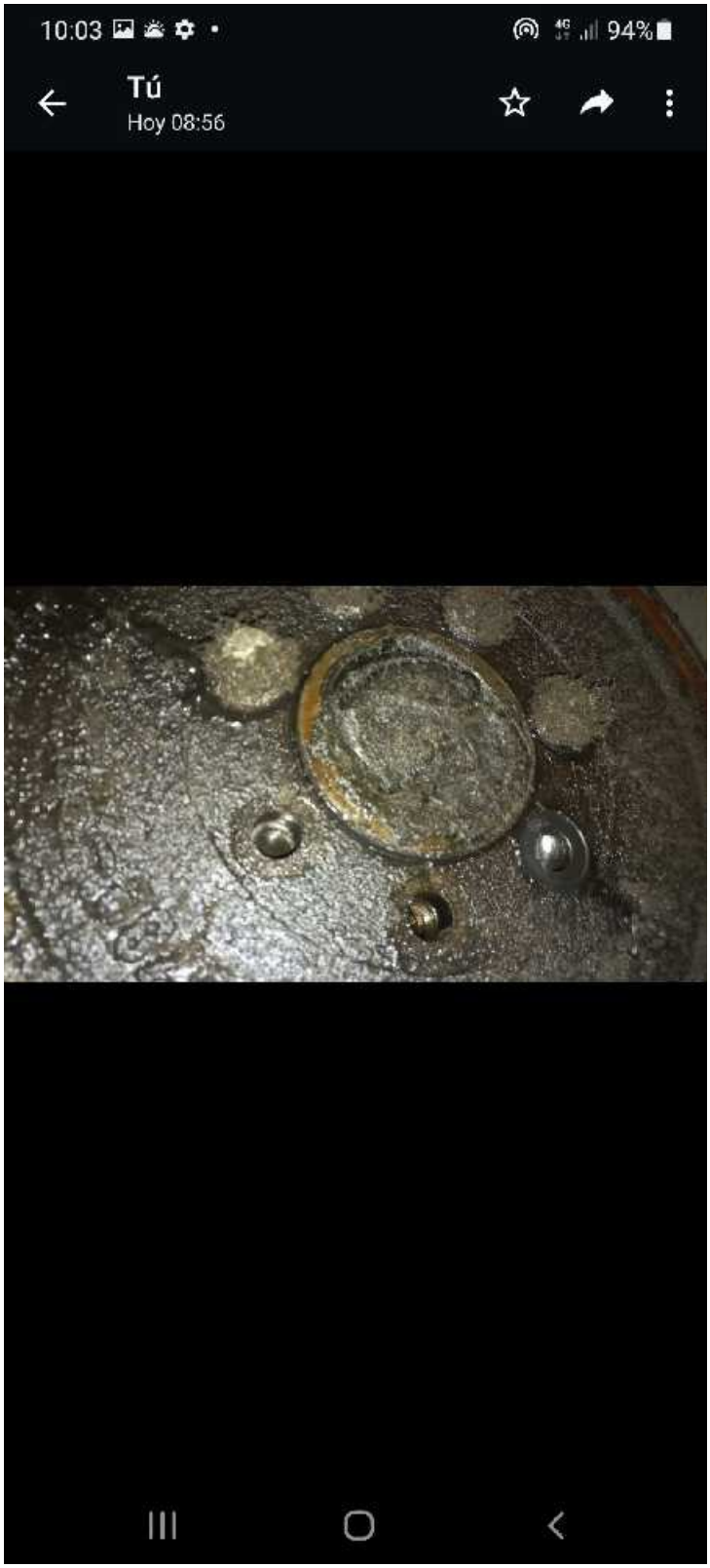
ANEXOS