JUNGHEINRICH

FORM-PST-003
Postventa Equipos Rentados

Orden de Trabajo
Mant. Preventivo
OTMP-TEC124-0000354

DATOS GENERALES

INFORMACION COMPAÑÍA			DATOS DEL MONTACARGAS		
Cliente: LOGIRAN S.A - RANSA CD1		**Dirección:** KM 22 1/2 VIA A DAULE	Marca:	JUNGHEINRICH	
			Modelo:	MC215 ETV 214-91036076	
			Serie:	91036076	
Responsable: David Carrasco		**Cargo:** RESPONSABLE ASIGNADO	Horómetro:	6317,00	
			Año de Fabricación:	2006	
			Datos	**BATERIA**	**CARGADOR**
Ciudad: Guayaquil	**Fecha:** 28/10/2022	**Actividad:** Mantenimiento Preventivo 500 horas	Marca:	JUNGHEINRICH	JUNGHEINRICH
			Modelo:	24v3pzs465	slt100
			Serie:	1	1
Estado Inicial del Equipo:		**¿Lo ejecuta?**	Voltaje:	24,00 / Densidad:	-
OPERATIVO		¿Existe evidencia de la revisión diaria del equipo montacarga? (Elaboración del CHECK LIST) — Siempre: X	Amperaje:	465,00 / 1,00	70
Fuente de Energía:		Rara Vez	Dimensiones:	1,00 / 1,00 / 1,00	-
ELECTRICO		Nunca	Tiempo Duracion Bateria:	8	-

CHEQUEO DE CONTROL

SISTEMA HIDRAULICO		CARGADOR		FRENOS		MÀSTIL		MARCHA	
Estado/Nivel de Aceite	Rv	Carcasa	NA	Eficiencia / Mecanismo	L	Interruptor Límite	Lu	Revisión / Cambio Bujías	NA
Fugas	Rv	Cables	NA	Estado Zapatas	L	Lubricado de Cadenas	Lu	Aceite Motor	NA
Mangueras/Conexiones	Rv	Conectores	NA	Líquido de Frenos	L	Topes superiores / Topes inferiores	Lu	Bandas	NA
Filtros	Rv	Limpieza	NA	Switch de Seguridad	L	Empaques	Lu	Refrigerante	NA
Func. Válvulas / Controles	Rv	Ajuste de Terminales	NA	Pedal Freno	L	Cables de Control	Lu	Motor Arranque / Alternador	NA
Motor / Escobillas	Rv	**CHASIS**		Pedal Freno	L	Engrasar	Lu	Filtro de Aire	NA
Cilindros / Vástagos	Rv	Soporte / Techo	Rv	**TRACCIÓN**		Tensión de Cadena	Lu	Sistema de Combustible	NA
SISTEMA ELÉCTRICO		Uniones Atornilladas	Rv	Nivel / Cambio de Aceite	Rv	Chequeos Rodillos	Lu	**EQUIPOS ADICIONALES**	
Fusibles	L	Ajustes de Conjunto	Rv	Filtro / Cambio	Rv	**UNIDAD DE CONTROL**		Horquillas	Lu
Cables / Terminales	L	Asiento Conductor	Rv	Fugas	Rv	Lisa / Tarjetas	L	Carro porta horquilla	Lu
Sistema de Seguridad	L	Letreros Indicadores	Rv	Motor / Escobillas	Rv	**DIRECCIÓN**		**MATERIAL MTO.**	
Conectores/Controladores	L	Enganche de Remolque	Rv	**REVISIÓN DE OPERACIÓN**		Generador de Torque	L	Agua para batería	Rv
Tornillería Eléctrica	L	**RUEDAS**		Medidor Horas	Rv	Motor / Escobillas	L	Desengrasante	Rv
Escobillas de Motores	L	Estado de Soportes	Rv	Indicador de Descarga	Rv	Cadena de Dirección	L	Grasa	Rv
BATERÍA		Estado de Ruedas	Rv	Bocina	Rv	Niveles de Aceite y Grasa	L	Aceite hidráulico	Rv
Estado de Baterías	L	Retirar Hilos	Rv	Luces Indicadores / Faros	Rv	Tensión de la Cadena	L	Aceite transmisión	Rv
Nivel de Electrolito	L	Engrasar	Rv	Switch de Emergencia	Rv	Columna de Dirección	L	Limpiador de motores	Rv
Conectores/pernos/tapon.	L	Desgaste de bandaje	Rv	Operacón de Controles	Rv	Rodamientos	L	Lubricante de cadena	Rv
Estado de Cables	L	Presión Inflado	Rv	Limpieza de Equipo	Rv	Cilindro / Vástagos	L	Otros:	Rv
Densidad Promedio	L	Rodamientos	Rv	Limpieza Área de Trabajo	Rv				

Revisado (Rv), Limpiado (L), Ajustado (A), Lubricado (Lu), Reparado (Rp), Cambiado (C), Dañado (X), No Aplica (NA)

INSUMOS Y REPUESTOS INSTALADOS

Descripción	Cantidad	Descripción	Cantidad

OBSERVACIONES

mantenimiento preventivo de 500hrs se realiza limpieza lubricación de equipo lubricación de partes móviles y revisión de componente eléctricos.

INSUMOS Y REPUESTOS SUGERIDOS

Descripción	Cantidad	Descripción	Cantidad

Firma Recibido a Satisfacción Cliente:	Calificación del Servicio:	Firma Técnico:
[redacted] .	5	JAIRO CEDEÑO

Cronograma de Tiempos

Técnico	Arribo a Cliente	Inicio de Mantenimiento	Fin de Mantenimiento	Firma de OT por el Cliente
JAIRO CEDEÑO	08:30:00	08:40:00	11:30:00	11:40:00

ANEXOS

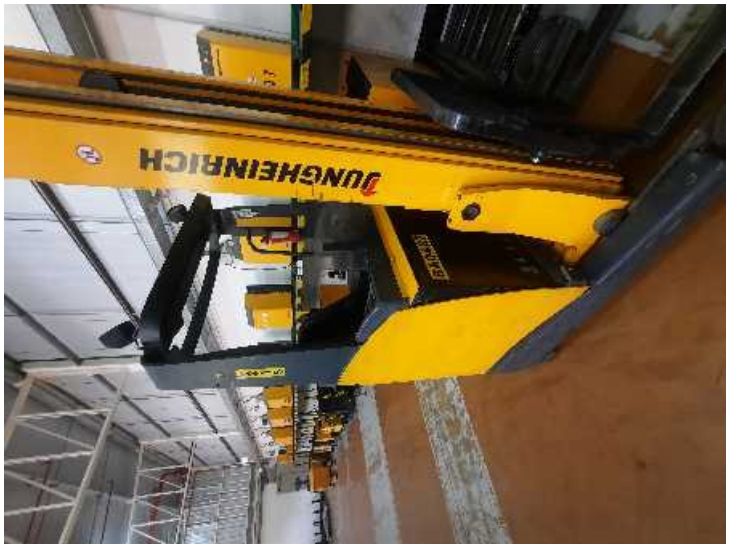

ANEXOS

ANEXOS

ANEXOS

ANEXOS