JUNGHEINRICH

FORM-PST-003
Postventa Equipos Rentados

Orden de Trabajo
Mant. Correctivo
OTMC-TEC92-0000159

DATOS GENERALES

INFORMACION COMPAÑÍA			DATOS DEL MONTACARGAS		
Cliente: LOGIRAN S.A - RANSA CD1		**Dirección:** KM 22 1/2 VIA A DAULE	Marca:	JUNGHEINRICH	
			Modelo:	MC218 ERE 120-98014458	
			Serie:	98014458	
Responsable: DOUGLAS BORBOR		**Cargo:** ASISTENTE DE OPERACIONES	Horómetro:	11675,00	
			Año de Fabricación:	2010	
			Datos	**BATERIA**	**CARGADOR**
Ciudad: Guayaquil	**Fecha:** 01/07/2021	**Actividad:** Mantenimiento Correctivo de Montacargas	Marca:	na	n
			Modelo:	na	na
			Serie:	ba	na
Estado Inicial del Equipo: INOPERATIVO		**Fuente de Energía:** ELECTRICO	Voltaje:	0,00 / Densidad:	-
			Amperaje:	0,00 / 0,00	na
			Dimensiones:	0,00 / 0,00 / 0,00	-
			Tiempo Duración Bateria:	7	-

CHEQUEO DE CONTROL

SISTEMA HIDRAULICO		CARGADOR		FRENOS		MÀSTIL		MARCHA	
Estado/Nivel de Aceite	NA	Carcasa	NA	Eficiencia / Mecanismo	NA	Interruptor Límite	NA	Revisión / Cambio Bujías	NA
Fugas	NA	Cables	NA	Estado Zapatas	NA	Lubricado de Cadenas	NA	Aceite Motor	NA
Mangueras/Conexiones	NA	Conectores	NA	Líquido de Frenos	NA	Topes superiores / Topes inferiores	NA	Bandas	NA
Filtros	NA	Limpieza	NA	Switch de Seguridad	NA	Empaques	NA	Refrigerante	NA
Func. Válvulas / Controles	NA	Ajuste de Terminales	NA	Pedal Freno	NA	Cables de Control	NA	Motor Arranque / Alternador	NA
Motor / Escobillas	NA	**CHASIS**		Pedal Freno	NA	Engrasar	NA	Filtro de Aire	NA
Cilindros / Vástagos	NA	Soporte / Techo	NA	**TRACCIÓN**		Tensión de Cadena	NA	Sistema de Combustible	NA
SISTEMA ELÉCTRICO		Uniones Atornilladas	NA	Nivel / Cambio de Aceite	NA	Chequeos Rodillos	NA	**EQUIPOS ADICIONALES**	
Fusibles	NA	Ajustes de Conjunto	NA	Filtro / Cambio	NA	**UNIDAD DE CONTROL**		Horquillas	NA
Cables / Terminales	NA	Asiento Conductor	NA	Fugas	NA	Lisa / Tarjetas	NA	Carro porta horquilla	NA
Sistema de Seguridad	NA	Letreros Indicadores	NA	Motor / Escobillas	NA	**DIRECCIÓN**		**MATERIAL MTO.**	
Conectores/Controladores	NA	Enganche de Remolque	NA	**REVISIÓN DE OPERACIÓN**		Generador de Torque	NA	Agua para batería	NA
Tornillería Eléctrica	NA	**RUEDAS**		Medidor Horas	NA	Motor / Escobillas	NA	Desengrasante	NA
Escobillas de Motores	NA	Estado de Soportes	NA	Indicador de Descarga	NA	Cadena de Dirección	NA	Grasa	NA
BATERÍA		Estado de Ruedas	NA	Bocina	NA	Niveles de Aceite y Grasa	NA	Aceite hidráulico	NA
Estado de Baterías	NA	Retirar Hilos	NA	Luces Indicadores / Faros	NA	Tensión de la Cadena	NA	Aceite transmisión	NA
Nivel de Electrolito	NA	Engrasar	NA	Switch de Emergencia	NA	Columna de Dirección	NA	Limpiador de motores	NA
Conectores/pernos/tapon.	NA	Desgaste de bandaje	NA	Operacón de Controles	NA	Rodamientos	NA	Lubricante de cadena	NA
Estado de Cables	NA	Presión Inflado	NA	Limpieza de Equipo	NA	Cilindro / Vástagos	NA	Otros:	NA
Densidad Promedio	NA	Rodamientos	NA	Limpieza Área de Trabajo	NA				

Revisado (Rv), Limpiado (L), Ajustado (A), Lubricado (Lu), Reparado (Rp), Cambiado (C), Dañado (X), No Aplica (NA)

DESCRIPCIÓN DE LA FALLA

ERROR 2501 NO TIENE HIDRAULICA NO TIENE TRACCION EQUIPO INOPERSTIVO

MANTENIMIENTO CORRECTIVO REALIZADO

REVISION DE FUSIBLES REVISION DE CONTACTOR REVISION DE CABLEADO PROBANDO CONTINUIDAD REVISION DE CADA MOTOR PROBNDO OHMEAJE Y VOLTAJE EN CADA FASE DSNDO 40.4 OHMEOS EN CADA FASE Y 9.8 VOLTIOS EN CADA FASE DEL MOTOR DE TRACCION PROBAR TARJETA CON OTRO EQUIPO PROBAR Y EFECTIVAMENTE DIO OPERSTIVO AHORA COPIO LOS PARAMETRO Y SE LOS GUARDO PARA MONTAR PARAMETRO A LA TARJETA DAÑADA PERO NO GUARDO PARAMETRO DANDONEL MISMO ERROR DE 2501 SE REQUIERE TARJETA

INSUMOS Y REPUESTOS INSTALADOS

Descripción	Cantidad	Descripción	Cantidad

OBSERVACIONES

EQUIPO INOPERSTIVO POR TARJETA

INSUMOS Y REPUESTOS SUGERIDOS

Descripción	Cantidad	Descripción	Cantidad
CONTROL DE ACCIONAMIENTO AS2409iK/F/H/Can Open CONTROL DE ACCIONAMIENTO AS2409iK/F/H/Can Open	1,00		

Firma Recibido a Satisfacción Cliente:	Firma Técnico:
DOUGLAS BORBOR	BRYAN VERA

Cronograma de Tiempos

Técnico	Arribo a Cliente	Inicio de Mantenimiento	Fin de Mantenimiento	Firma de OT por el Cliente
BRYAN VERA	11:00:00	11:00:00	15:00:00	15:00:00

ANEXOS

ANEXOS

ANEXOS

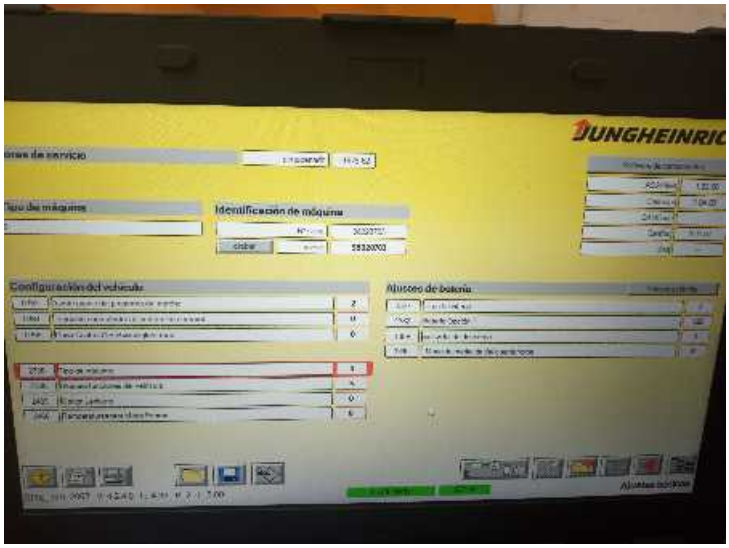
Identificación de máquina
Configuración del vehículo
Ajustes de batería

ANEXOS

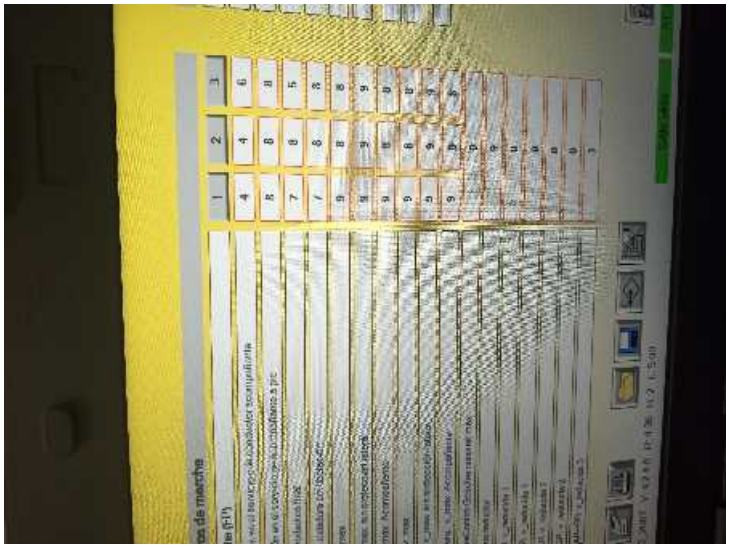

ANEXOS
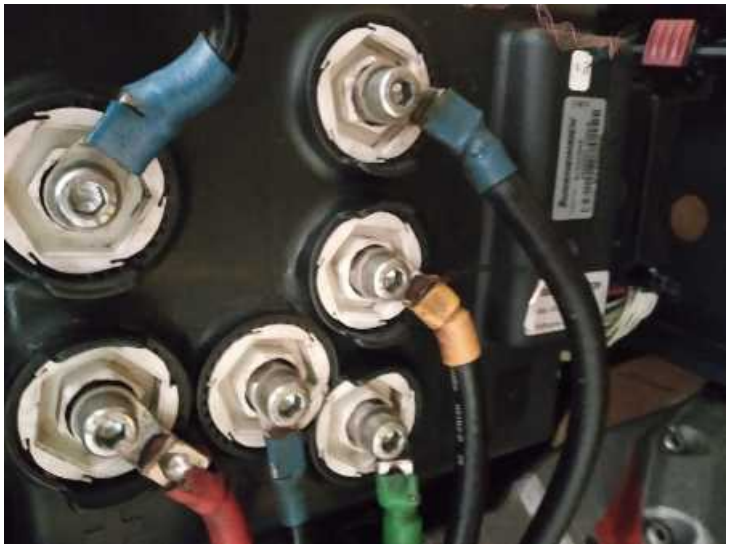
ANEXOS