JUNGHEINRICH

FORM-PST-003
Postventa Equipos Vendidos

Orden de Trabajo
Mant. Correctivo
OTMC-TEC124-0000034

DATOS GENERALES

INFORMACION COMPAÑÍA				DATOS DEL MONTACARGAS		
Cliente: LOGIRAN S.A - RANSA CD1		**Dirección:** KM 22 1/2 VIA A DAULE		Marca:	JUNGHEINRICH	
				Modelo:	MC512 ETR 335D-82826404	
				Serie:	82826404	
Responsable: David Carrasco		**Cargo:** RESPONSABLE ASIGNADO		Horómetro:	1,00	
				Año de Fabricación:	2018	
				Datos	**BATERIA**	**CARGADOR**
Ciudad: Guayaquil	**Fecha:** 09/06/2022	**Actividad:** Mantenimiento Correctivo de Montacargas		Marca:	na	na
				Modelo:	na	na
				Serie:	1	1
Estado Inicial del Equipo:		**¿Lo ejecuta?**		Voltaje:	1,00 / Densidad:	-
OPERATIVO		¿Existe evidencia de la revisión diaria del equipo montacarga? (Elaboración del CHECK LIST)	Siempre X	Amperaje:	1,00 / 1,00	1
Fuente de Energía:			Rara Vez	Dimensiones:	1,00 / 1,00 / 1,00	-
ELECTRICO			Nunca	Tiempo Duracion Bateria:	5	-

CHEQUEO DE CONTROL

SISTEMA HIDRAULICO		CARGADOR		FRENOS		MÀSTIL		MARCHA	
Estado/Nivel de Aceite	NA	Carcasa	NA	Eficiencia / Mecanismo	NA	Interruptor Límite	NA	Revisión / Cambio Bujías	NA
Fugas	NA	Cables	NA	Estado Zapatas	NA	Lubricado de Cadenas	NA	Aceite Motor	NA
Mangueras/Conexiones	NA	Conectores	NA	Líquido de Frenos	NA	Topes superiores / Topes inferiores	NA	Bandas	NA
Filtros	NA	Limpieza	NA	Switch de Seguridad	NA	Empaques	NA	Refrigerante	NA
Func. Válvulas / Controles	NA	Ajuste de Terminales	NA	Pedal Freno	NA	Cables de Control	NA	Motor Arranque / Alternador	NA
Motor / Escobillas	NA	**CHASIS**		Pedal Freno	NA	Engrasar	NA	Filtro de Aire	NA
Cilindros / Vástagos	NA	Soporte / Techo	Rv	**TRACCIÓN**		Tensión de Cadena	NA	Sistema de Combustible	NA
SISTEMA ELÉCTRICO		Uniones Atornilladas	Rv	Nivel / Cambio de Aceite	NA	Chequeos Rodillos	NA	**EQUIPOS ADICIONALES**	
Fusibles	NA	Ajustes de Conjunto	Rv	Filtro / Cambio	NA	**UNIDAD DE CONTROL**		Horquillas	NA
Cables / Terminales	NA	Asiento Conductor	Rv	Fugas	NA	Lisa / Tarjetas	NA	Carro porta horquilla	NA
Sistema de Seguridad	NA	Letreros Indicadores	Rv	Motor / Escobillas	NA	**DIRECCIÓN**		**MATERIAL MTO.**	
Conectores/Controladores	NA	Enganche de Remolque	Rv	**REVISIÓN DE OPERACIÓN**		Generador de Torque	NA	Agua para batería	NA
Tornillería Eléctrica	NA	**RUEDAS**		Medidor Horas	NA	Motor / Escobillas	NA	Desengrasante	NA
Escobillas de Motores	NA	Estado de Soportes	NA	Indicador de Descarga	NA	Cadena de Dirección	NA	Grasa	NA
BATERÍA		Estado de Ruedas	NA	Bocina	NA	Niveles de Aceite y Grasa	NA	Aceite hidráulico	NA
Estado de Baterías	NA	Retirar Hilos	NA	Luces Indicadores / Faros	NA	Tensión de la Cadena	NA	Aceite transmisión	NA
Nivel de Electrolito	NA	Engrasar	NA	Switch de Emergencia	NA	Columna de Dirección	NA	Limpiador de motores	NA
Conectores/pernos/tapon.	NA	Desgaste de bandaje	NA	Operacón de Controles	NA	Rodamientos	NA	Lubricante de cadena	NA
Estado de Cables	NA	Presión Inflado	NA	Limpieza de Equipo	NA	Cilindro / Vástagos	NA	Otros:	NA
Densidad Promedio	NA	Rodamientos	NA	Limpieza Área de Trabajo	NA				

Revisado (Rv), Limpiado (L), Ajustado (A), Lubricado (Lu), Reparado (Rp), Cambiado (C), Dañado (X), No Aplica (NA)

DESCRIPCIÓN DE LA FALLA

golpe debido a choque contra el chasis del equipo

MANTENIMIENTO CORRECTIVO REALIZADO

se corrige golpe realizado debido a choque contra el chasis del equipo. calentando con autogena el metal y enderezando parte afectada

INSUMOS Y REPUESTOS INSTALADOS

Descripción	Cantidad	Descripción	Cantidad

OBSERVACIONES

se realiza calentamiento del chasis autogena para enderezar parte afectada por el choque. adicional se observa que rueda de apoyo esta deteriorada

INSUMOS Y REPUESTOS SUGERIDOS

Descripción	Cantidad	Descripción	Cantidad
trabajo de torno	1,00	BOCINA BOCINA	1,00
RUEDA RUEDA	1,00		

Firma Recibido a Satisfacción Cliente:	Calificación del Servicio:	Firma Técnico:
David Carrasco	5	JAIRO CEDEÑO

Cronograma de Tiempos

Técnico	Arribo a Cliente	Inicio de Mantenimiento	Fin de Mantenimiento	Firma de OT por el Cliente
JAIRO CEDEÑO	11:30:00	11:30:00	16:00:00	16:10:00

ANEXOS

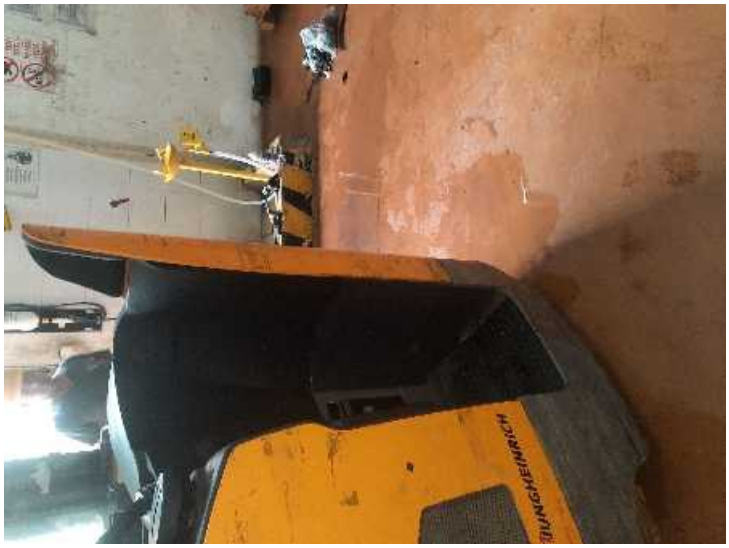

ANEXOS

ANEXOS

ANEXOS

ANEXOS