JUNGHEINRICH

FORM-PST-003
Postventa Equipos Vendidos

Orden de Trabajo
Mant. Preventivo
OTMP-TEC156-0000025

DATOS GENERALES

INFORMACION COMPAÑÍA			DATOS DEL MONTACARGAS		
Cliente: LOGIRAN S.A - RANSA CD1		**Dirección:** KM 22 1/2 VIA A DAULE	Marca:	JUNGHEINRICH	
			Modelo:	MC513 ETR 335D-82826414	
			Serie:	82826414	
Responsable: David Carrasco		**Cargo:** RESPONSABLE ASIGNADO	Horómetro:	3293,00	
			Año de Fabricación:	2022	
			Datos	**BATERIA**	**CARGADOR**
Ciudad: Guayaquil	**Fecha:** 05/04/2023	**Actividad:** Instalación de repuestos	Marca:	na	na
			Modelo:	na	na
			Serie:	na	na
Estado Inicial del Equipo:		**¿Lo ejecuta?**	Voltaje:	1,00 / Densidad:	-
OPERATIVO		¿Existe evidencia de la revisión diaria del equipo montacarga? (Elaboración del CHECK LIST) — Siempre: X	Amperaje:	1,00 / 1,00	na
Fuente de Energía:		Rara Vez	Dimensiones:	1,00 / 1,00 / 1,00	-
ELECTRICO		Nunca	Tiempo Duracion Bateria:	8	-

CHEQUEO DE CONTROL

SISTEMA HIDRAULICO		CARGADOR		FRENOS		MÀSTIL		MARCHA	
Estado/Nivel de Aceite	Rv	Carcasa	Rv	Eficiencia / Mecanismo	Rv	Interruptor Límite	Rv	Revisión / Cambio Bujías	Rv
Fugas	Rv	Cables	Rv	Estado Zapatas	Rv	Lubricado de Cadenas	Rv	Aceite Motor	Rv
Mangueras/Conexiones	Rv	Conectores	Rv	Líquido de Frenos	Rv	Topes superiores / Topes inferiores	Rv	Bandas	Rv
Filtros	Rv	Limpieza	Rv	Switch de Seguridad	Rv	Empaques	Rv	Refrigerante	Rv
Func. Válvulas / Controles	Rv	Ajuste de Terminales	Rv	Pedal Freno	Rv	Cables de Control	Rv	Motor Arranque / Alternador	Rv
Motor / Escobillas	Rv	**CHASIS**		Pedal Freno	Rv	Engrasar	Rv	Filtro de Aire	Rv
Cilindros / Vástagos	Rv	Soporte / Techo	Rv	**TRACCIÓN**		Tensión de Cadena	Rv	Sistema de Combustible	Rv
SISTEMA ELÉCTRICO		Uniones Atornilladas	Rv	Nivel / Cambio de Aceite	Rv	Chequeos Rodillos	Rv	**EQUIPOS ADICIONALES**	
Fusibles	Rv	Ajustes de Conjunto	Rv	Filtro / Cambio	Rv	**UNIDAD DE CONTROL**		Horquillas	Rv
Cables / Terminales	Rv	Asiento Conductor	Rv	Fugas	Rv	Lisa / Tarjetas	Rv	Carro porta horquilla	Rv
Sistema de Seguridad	Rv	Letreros Indicadores	Rv	Motor / Escobillas	Rv	**DIRECCIÓN**		**MATERIAL MTO.**	
Conectores/Controladores	Rv	Enganche de Remolque	Rv	**REVISIÓN DE OPERACIÓN**		Generador de Torque	Rv	Agua para batería	Rv
Tornillería Eléctrica	Rv	**RUEDAS**		Medidor Horas	Rv	Motor / Escobillas	Rv	Desengrasante	Rv
Escobillas de Motores	Rv	Estado de Soportes	Rv	Indicador de Descarga	Rv	Cadena de Dirección	Rv	Grasa	Rv
BATERÍA		Estado de Ruedas	Rv	Bocina	Rv	Niveles de Aceite y Grasa	Rv	Aceite hidráulico	Rv
Estado de Baterías	Rv	Retirar Hilos	Rv	Luces Indicadores / Faros	Rv	Tensión de la Cadena	Rv	Aceite transmisión	Rv
Nivel de Electrolito	Rv	Engrasar	Rv	Switch de Emergencia	Rv	Columna de Dirección	Rv	Limpiador de motores	Rv
Conectores/pernos/tapon.	Rv	Desgaste de bandaje	Rv	Operacón de Controles	Rv	Rodamientos	Rv	Lubricante de cadena	Rv
Estado de Cables	Rv	Presión Inflado	Rv	Limpieza de Equipo	Rv	Cilindro / Vástagos	Rv	Otros:	Rv
Densidad Promedio	Rv	Rodamientos	Rv	Limpieza Área de Trabajo	Rv				

Revisado (Rv), Limpiado (L), Ajustado (A), Lubricado (Lu), Reparado (Rp), Cambiado (C), Dañado (X), No Aplica (NA)

INSUMOS Y REPUESTOS INSTALADOS

Descripción	Cantidad	Descripción	Cantidad

OBSERVACIONES

Se procede aflojar pernos de rueda motriz, despues se alza equipo y se lo enbanca se saca pernos y se desmonta rueda una vez fuera se limpia ey se coloca rueda nueva se ajusta los pernos y se torquea.

INSUMOS Y REPUESTOS SUGERIDOS

Descripción	Cantidad	Descripción	Cantidad

Firma Recibido a Satisfacción Cliente:	Calificación del Servicio:	Firma Técnico:
Carlos Sanchez	5	HERNAN MACIAS

Cronograma de Tiempos

Técnico	Arribo a Cliente	Inicio de Mantenimiento	Fin de Mantenimiento	Firma de OT por el Cliente
HERNAN MACIAS	08:20:00	08:30:00	11:30:00	11:30:00

ANEXOS

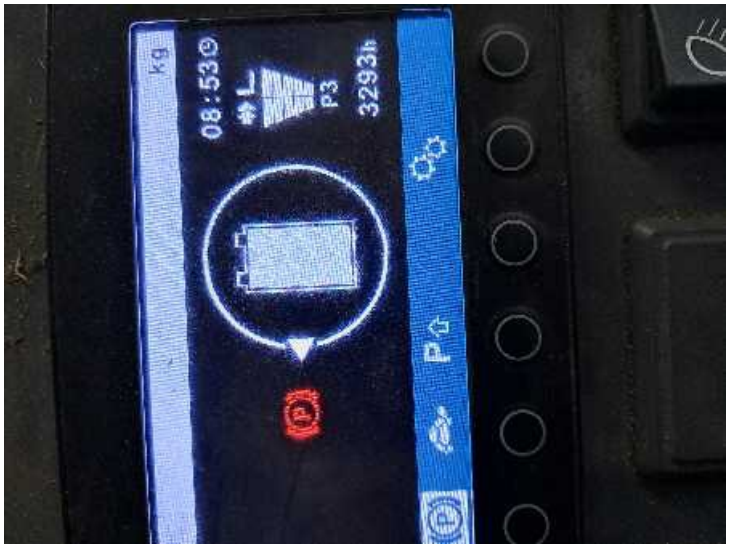

ANEXOS

ANEXOS

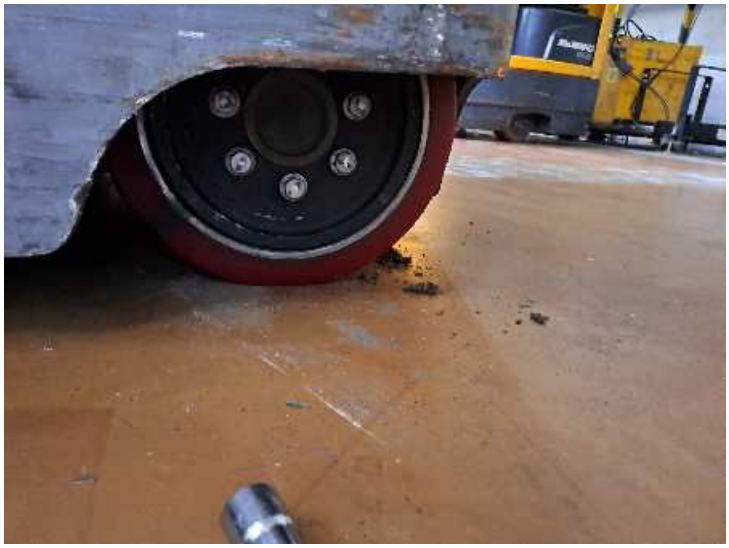

ANEXOS

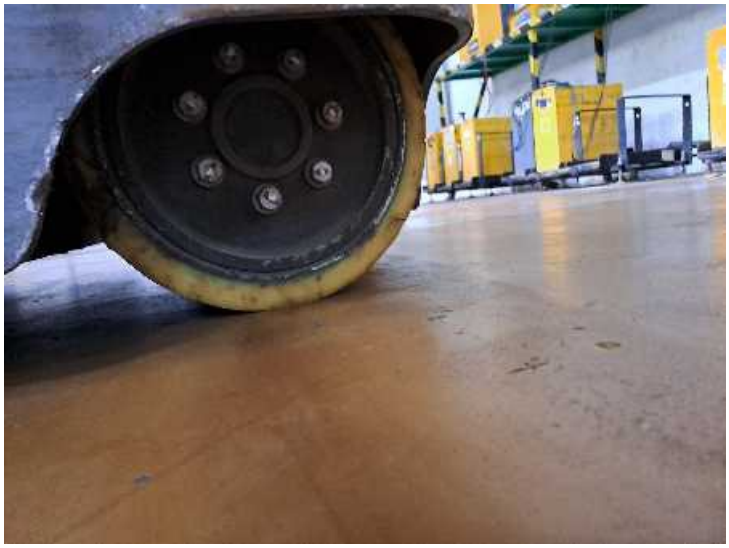

ANEXOS

ANEXOS