1. APRESENTAÇÃO

Na semana operativa de 28/11 a 04/12/2020 houve chuva fraca à moderada nas bacias dos rios Jacuí, Uruguai e no trecho jusante a UHE Gov. Bento Munhoz (Foz do Areia) no Iguaçu e precipitação de intensidade fraca no trecho de cabeceira do Iguaçu e em pontos isolados do Paranapanema, Tietê e do Grande. No final da semana ocorreu totais elevados de precipitação na bacia do rio Uruguai, no trecho jusante ao UHE Gov. Bento Munhoz (Foz do Areia) no Iguaçu e no lago da UHE Itaipu.

No início da semana operativa de 05/12 a 11/12/2020 deve ocorrer precipitação nas bacias dos rios Paranapanema, Tietê, Grande, Paranaíba e no alto São Francisco e chuva fraca à moderada na bacia do rio Iguaçu e em pontos isolados do Uruguai e da incremental a UHE Itaipu no início da semana. As bacias hidrográficas da região Norte apresentam pancadas de chuva em pontos isolados no decorrer da semana.

Para a semana operativa de 05/12 a 11/12/2020, houve oferta de energia da República da Argentina. De acordo com o Art. 2º da Portaria MME nº 339, de 15 de agosto de 2018, as ofertas para importação de energia não foram consideradas na elaboração do PMO. Para a referida semana, não houve oferta de energia da República Oriental do Uruguai.

Os valores médios semanais do Custo Marginal de Operação – CMO dos subsistemas do SIN sofreram as seguintes alterações em relação à semana anterior:

- SE/CO: de R$ 744,43/MWh para R$ 214,75/MWh
- Sul: de R$ 744,43/MWh para R$ 214,75/MWh
- Nordeste: de R$ 744,43/MWh para R$ 199,77/MWh
- Norte: de R$ 744,43/MWh para R$ 214,75/MWh

Desde o dia 01/01/2020, o despacho por ordem de mérito é indicado diariamente pelos resultados do modelo DESSEM. Assim, o despacho por ordem de mérito semanal, conforme publicado nesse documento, tem caráter apenas informativo.

2. NOTÍCIAS

Nos dias 22 e 23 de dezembro será realizada a reunião de elaboração do PMO Janeiro de 2021, com transmissão ao vivo através do site do ONS.

Como medida adicional de prevenção ao Coronavírus, o ONS informa que está suspensa, temporariamente, a participação presencial nas reuniões.

3. ANÁLISE DAS CONDIÇÕES HIDROMETEOROLÓGICAS

3.1. PREVISÃO PARA A PRÓXIMA SEMANA

No início da próxima semana a atuação de uma frente fria entre o litoral norte de São Paulo e do Rio de Janeiro organiza precipitação nas bacias dos rios Paranapanema, Tietê, Grande, Paranaíba e no

O conteúdo desta publicação foi produzido pelo ONS com base em dados e informações de conhecimento público. É de responsabilidade exclusiva dos agentes e demais interessados a obtenção de outros dados e informações, a realização de análises, estudos e avaliações para fins de tomada de decisões, definição de estratégias de atuação, assunção de compromissos e obrigações e quaisquer outras finalidades, em qualquer tempo e sob qualquer condição. É proibida a reprodução ou utilização total ou parcial do presente sem a identificação da fonte.

alto São Francisco (**Figura 1**). A atuação de áreas de instabilidade na região Sul ocasiona chuva fraca à moderada na bacia do rio Iguaçu e em pontos isolados do Uruguai e da incremental a UHE Itaipu no início da semana. Nas bacias hidrográficas da região Norte permanece a condição de pancadas de chuva em pontos isolados.

Figura 1 - Precipitação acumulada prevista pelo modelo ECMWF (ECMWF) para o período de 05/12/2020 a 11/12/2020.

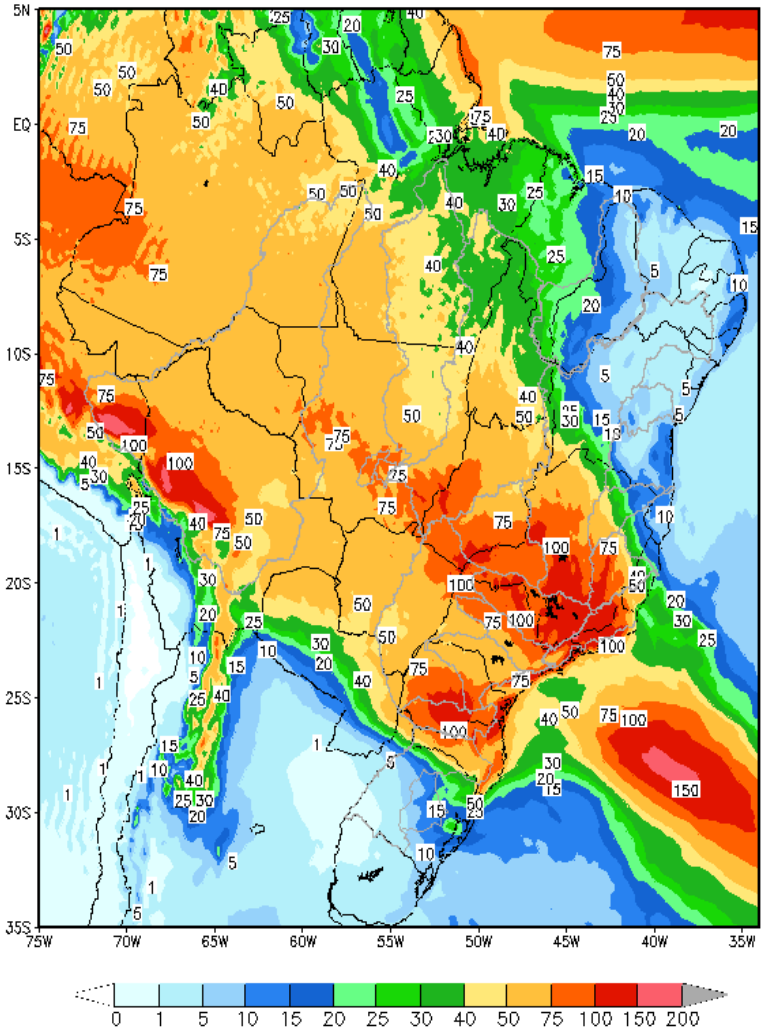

Em comparação com os valores estimados para a semana em curso, prevê-se para a próxima semana operativa ascensão nas afluências dos subsistemas sudeste e sul, recessão nas afluências do subsistema norte e estabilidade nas afluências do subsistema nordeste. A previsão mensal para dezembro indica a ocorrência de afluências abaixo da média histórica para os subsistemas sudeste, nordeste e norte e acima da média histórica para o subsistema sul.

O conteúdo desta publicação foi produzido pelo ONS com base em dados e informações de conhecimento público. É de responsabilidade exclusiva dos agentes e demais interessados a obtenção de outros dados e informações, a realização de análises, estudos e avaliações para fins de tomada de decisões, definição de estratégias de atuação, assunção de compromissos e obrigações e quaisquer outras finalidades, em qualquer tempo e sob qualquer condição. É proibida a reprodução ou utilização total ou parcial do presente sem a identificação da fonte.

Tabela 1 – Previsão de ENAs da revisão 1 de dezembro/2020

Revisão 1 do PMO de dezembro/2020 - ENAs previstas				
Subsistema	5/12 a 11/12/2020		Mês de dezembro	
	MWmed	%MLT	MWmed	%MLT
SE/CO	23.768	49	28.991	60
S	12.988	173	10.728	143
NE	4.901	49	4.585	46
N	4.358	52	5.768	69

4. PREVISÃO DE CARGA

Os dados de carga de energia previstos o mês de dezembro, indicam a manutenção da trajetória de recuperação que vem sendo observada desde o mês de junho/20. A indústria, considerada o motor de recuperação da economia, vem operando acima do usual nos últimos meses e para as projeções foi considerada a continuidade desse comportamento.

As sinalizações meteorológicas indicam para a próxima semana nas capitais do subsistema Sudeste/Centro-Oeste, ocorrência de temperaturas mais amenas em relação às observadas durante a semana em curso, com expectativa de ocorrência de nebulosidade e precipitação, principalmente no Rio de Janeiro e em São Paulo em grande parte do período. Para o subsistema Sul, são esperadas para a segunda semana operativa do mês em análise, temperaturas estáveis em Porto Alegre, enquanto para Florianópolis e Curitiba há previsão de declínios das temperaturas em relação a semana operativa vigente. As previsões para os subsistemas Nordeste e Norte, sinalizam temperaturas elevadas, típicas para essa época do ano.

As taxas de crescimento previstas para o mês de dezembro em relação ao mesmo mês de 2019, são de 6,3 no subsistema Sudeste/Centro-Oeste, 2,4% para o subsistema Sul, 6,2% no subsistema do Norte e uma redução de apenas 0,2% no subsistema Nordeste.

Tabela 2 – Evolução da carga do PMO de dezembro 2020

Subsistema	CARGA SEMANAL (MWmed)					CARGA MENSAL (MWmed)	
	1ª Sem	2ª Sem	3ª Sem	4ª Sem	5ª Sem	dez/20	Var. (%) dez/20 -> dez/19
Sudeste	43.806	42.449	41.719	39.414	39.384	41.181	6,3%
Sul	12.739	13.049	12.846	11.492	11.230	12.259	2,4%
Nordeste	11.841	11.850	11.855	11.640	11.503	11.735	-0,2%
Norte	5.981	5.968	6.044	5.931	5.926	5.970	6,2%
SIN	74.367	73.316	72.464	68.477	68.043	71.145	4,5%

O conteúdo desta publicação foi produzido pelo ONS com base em dados e informações de conhecimento público. É de responsabilidade exclusiva dos agentes e demais interessados a obtenção de outros dados e informações, a realização de análises, estudos e avaliações para fins de tomada de decisões, definição de estratégias de atuação, assunção de compromissos e obrigações e quaisquer outras finalidades, em qualquer tempo e sob qualquer condição. É proibida a reprodução ou utilização total ou parcial do presente sem a identificação da fonte.

5. PRINCIPAIS RESULTADOS

5.1. CUSTO MARGINAL DE OPERAÇÃO (CMO)

A tabela a seguir apresenta o CMO, por subsistema e patamar de carga para próxima semana operativa.

Tabela 3 – CMO por patamar de carga

Patamares de Carga	CMO (R$/MWh)			
	SE/CO	S	NE	N
Pesada	218,51	218,51	212,19	218,51
Média	218,51	218,51	196,78	218,51
Leve	210,80	210,80	195,38	210,80
Média Semanal	214,75	214,75	199,77	214,75

Na figura a seguir é apresentada a evolução do CMO médio semanal ao longo deste PMO.

Figura 2 – Evolução semanal do CMO

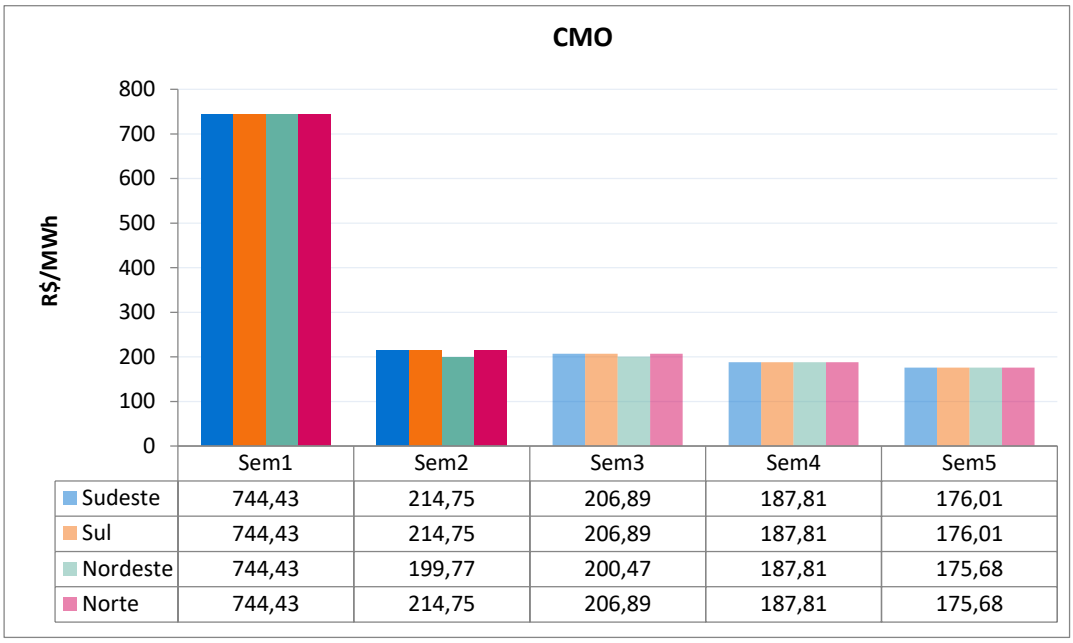

5.2. POLÍTICA DE OPERAÇÃO ENERGÉTICA

Para esta semana operativa, está prevista a seguinte política de intercâmbio de energia entre regiões:

Região SE/CO → Geração dimensionada para fechamento do balanço energético do SIN.

Região Sul → Predominantemente importador, respeitando-se os limites elétricos vigentes, tendo sua geração minimizada sempre que possível.

Região NE → Intercâmbio de energia definido em função dos recursos energéticos da região, buscando-se a máxima exploração, respeitando-se os limites elétricos vigentes para o subsistema.

Região Norte → Geração dimensionada de forma a otimizar os recursos desta região e buscando-se a aderência a curva guia para o armazenamento da UHE Tucuruí.

O conteúdo desta publicação foi produzido pelo ONS com base em dados e informações de conhecimento público. É de responsabilidade exclusiva dos agentes e demais interessados a obtenção de outros dados e informações, a realização de análises, estudos e avaliações para fins de tomada de decisões, definição de estratégias de atuação, assunção de compromissos e obrigações e quaisquer outras finalidades, em qualquer tempo e sob qualquer condição. É proibida a reprodução ou utilização total ou parcial do presente sem a identificação da fonte.

6. ANÁLISE DA VARIAÇÃO SEMANAL DO CMO

Esta análise visa identificar os principais parâmetros cujas atualizações impactaram os CMO desta revisão do PMO, em comparação com os valores obtidos na revisão anterior.

Foram realizados 11 estudos, onde caso inicial foi construído com base nos dados oficiais da última revisão deste PMO. Neste primeiro estudo a partida dos reservatórios foi estimada conforme indicado para esta semana na última revisão.

O segundo estudo foi realizado com a Função de Custo Futuro de Newave atualizada e em seguida foi substituída a previsão de vazões para esta revisão.

A partir do conjunto de dados do segundo estudo foram elaborados os demais casos onde foram atualizados, sequencialmente, as seguintes informações: níveis de partida dos reservatórios, previsão de carga, disponibilidade das usinas, limites elétricos, volumes de espera, restrições hidráulicas e por fim os demais dados que compõe toda a informação referente a atual revisão.

O principal fator que influenciou na redução do CMO em todos os subsistemas do SIN foi a atualização da previsão de vazões.

Figura 3 – Análise da variação do CMO nos subsistemas SE/CO, Sul e Norte

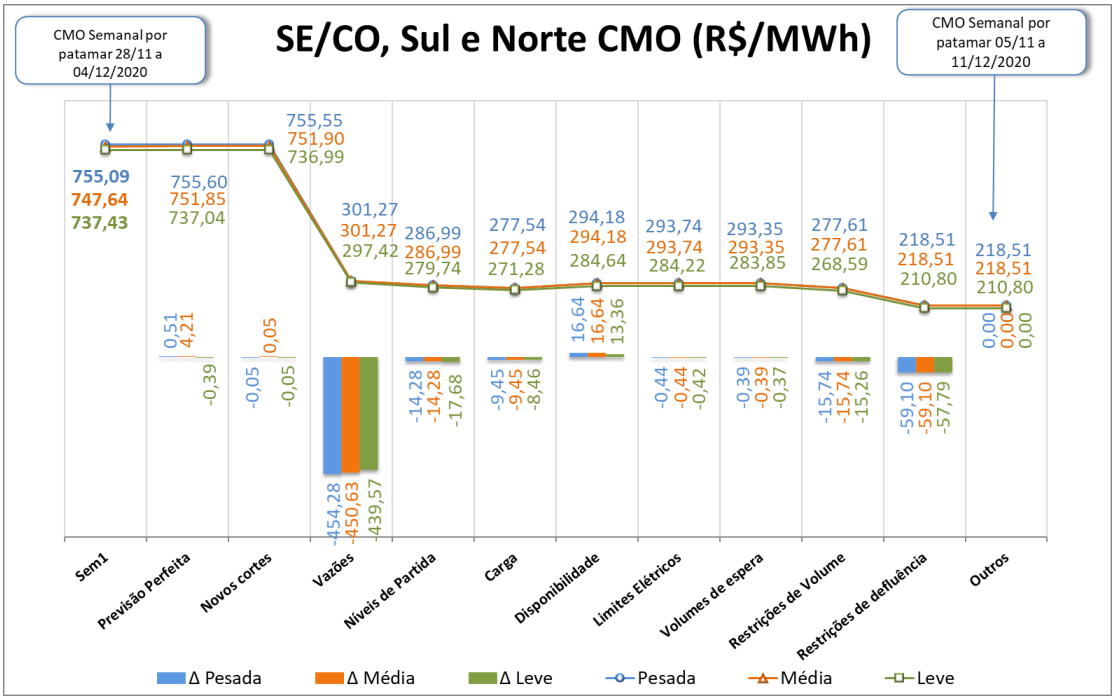

O conteúdo desta publicação foi produzido pelo ONS com base em dados e informações de conhecimento público. É de responsabilidade exclusiva dos agentes e demais interessados a obtenção de outros dados e informações, a realização de análises, estudos e avaliações para fins de tomada de decisões, definição de estratégias de atuação, assunção de compromissos e obrigações e quaisquer outras finalidades, em qualquer tempo e sob qualquer condição. É proibida a reprodução ou utilização total ou parcial do presente sem a identificação da fonte.

Figura 4 – Análise da variação do CMO no subsistema Nordeste

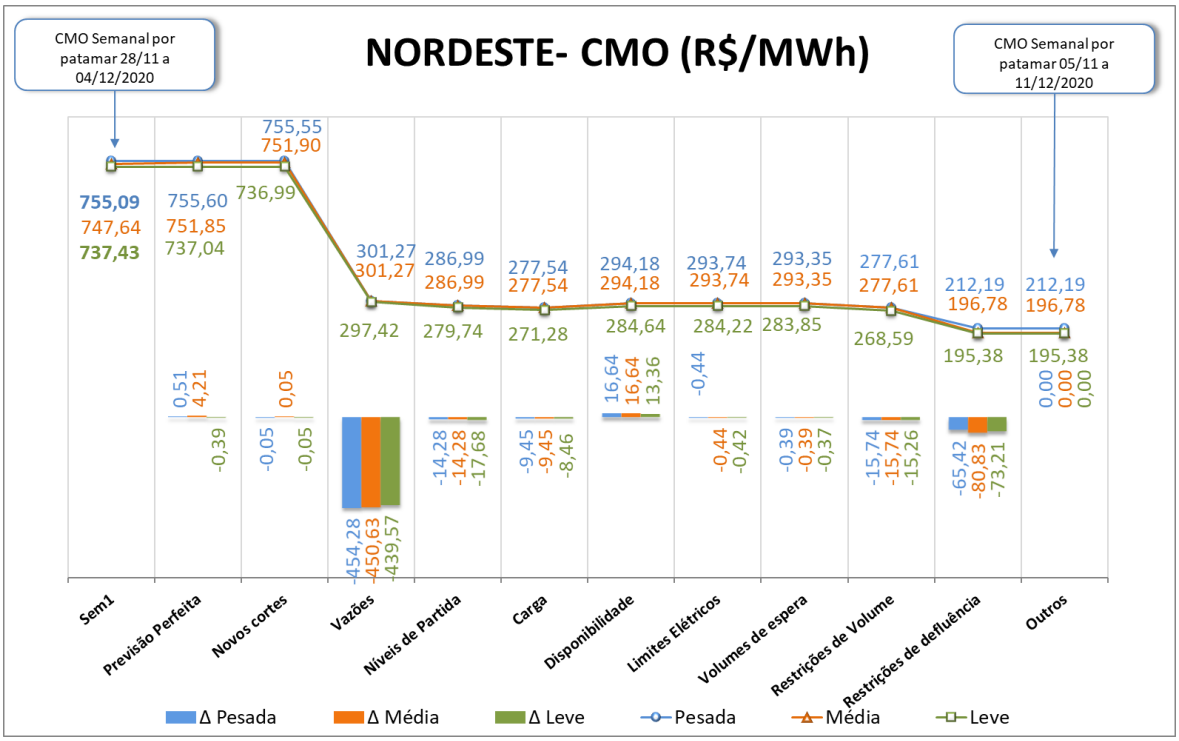

O conteúdo desta publicação foi produzido pelo ONS com base em dados e informações de conhecimento público. É de responsabilidade exclusiva dos agentes e demais interessados a obtenção de outros dados e informações, a realização de análises, estudos e avaliações para fins de tomada de decisões, definição de estratégias de atuação, assunção de compromissos e obrigações e quaisquer outras finalidades, em qualquer tempo e sob qualquer condição. É proibida a reprodução ou utilização total ou parcial do presente sem a identificação da fonte.

7. GERAÇÃO TÉRMICA

A Figura 5 apresenta, para cada subsistema, o despacho térmico por modalidade, para a próxima semana operativa.

Figura 5 – Geração térmica para a próxima semana operativa

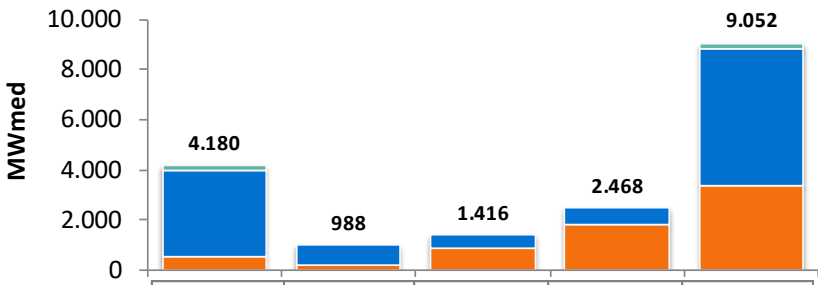

	SE/CO	SUL	NE	NORTE	SIN
INFLEXIBILIDADE	3428	805	576	659	5468
ORDEM DE MÉRITO	556	183	840	1809	3388
RESTRIÇÃO ELÉTRICA	196	0	0	0	196
GARANTIA ENERGÉTICA	0	0	0	0	0

Na tabela abaixo segue a Indicação de despacho antecipado por ordem de mérito de custo para a semana de 06/02/2021 a 12/02/2021.

Tabela 4 – UTEs com contrato de combustível GNL

UTE			Benefício (R$/MWh)		
Nome	Cod	CVU (R$/MWh)	Carga Pesada	Carga Média	Carga Leve
SANTA CRUZ	86	211,92	114,05 (2)	114,05 (2)	113,92 (2)
LUIZORMELO	15	323,35	114,05 (2)	114,05 (2)	113,92 (2)
PSERGIPE I	224	202,20	94,26 (2)	93,33 (2)	87,99 (2)

(1) Comandado o despacho antecipado por ordem de mérito de custo nesse patamar

(2) NÃO foi comandado o despacho antecipado por ordem de mérito de custo nesse patamar

Apesar da UTE Luiz O. R. Melo não estar despachada por ordem de mérito, há necessidade do despacho de, pelo menos, 204 MW dessa usina para reduzir o risco de corte de carga na região de Governador Valadares e na região Norte do Espírito Santo. Desta forma, a UTE Luiz O. R. Melo deverá ser despachada por razão elétrica, na referida semana, em 204 MW.

8. IMPORTAÇÃO DE ENERGIA DA REPÚBLICA ORIENTAL DO URUGUAI

8.1. República Oriental do Uruguai

Para a próxima semana operativa não houve oferta de importação de energia da República Oriental do Uruguai.

O conteúdo desta publicação foi produzido pelo ONS com base em dados e informações de conhecimento público. É de responsabilidade exclusiva dos agentes e demais interessados a obtenção de outros dados e informações, a realização de análises, estudos e avaliações para fins de tomada de decisões, definição de estratégias de atuação, assunção de compromissos e obrigações e quaisquer outras finalidades, em qualquer tempo e sob qualquer condição. É proibida a reprodução ou utilização total ou parcial do presente sem a identificação da fonte.

8.2. República da Argentina

- **Enel**

Para a próxima semana operativa, foi declarada a seguinte oferta de importação de energia da República da Argentina para o SIN através das conversoras de Garabi 1 (1.100 MW) e Garabi 2 (1.100 MW).

Tabela 5 – Energia Ofertada para Importação

	Oferta de Energia para a Semana de 5/12 a 11/12 (MWmed)					
	Bloco 1	Bloco 2	Bloco 3	Bloco 4	Bloco 5	Total
Carga Pesada	300,0	400,0	500,0	500,0	500,0	2200,0
Carga Média	300,0	400,0	500,0	500,0	500,0	2200,0
Carga Leve	300,0	400,0	500,0	500,0	500,0	2200,0
CVU (R$/MWh)	1222,08	1253,35	1316,71	1348,56	1412,25	

Nota: Detalhes sobre a importação de energia vide Portaria Nº 339, de 15 de Agosto de 2018 disponível em: http://pesquisa.in.gov.br/imprensa/jsp/visualiza/index.jsp?data=17/08/2018&jornal=515&pagina=60&totalArquivos=136

9. ESTIMATIVA DE ENCARGOS OPERATIVOS

A tabela a seguir apresenta a expectativa do custo de despacho térmico por restrição elétrica para esta semana operativa.

Tabela 6 – Expectativa de custo de despacho térmico por Restrição Elétrica

UTE Potência Instalada (MW)	CVU (R$/MWh)	Geração (MWmed)			ESS ELÉTRICO
		Carga Pesada	Carga Média	Carga Leve	
LUIZORMELO (204)	R$ 323,35	196,0	196,0	196,0	**R$ 3.576.086,67**
TOTAL SE/CO					R$ 3.576.086,67

O conteúdo desta publicação foi produzido pelo ONS com base em dados e informações de conhecimento público. É de responsabilidade exclusiva dos agentes e demais interessados a obtenção de outros dados e informações, a realização de análises, estudos e avaliações para fins de tomada de decisões, definição de estratégias de atuação, assunção de compromissos e obrigações e quaisquer outras finalidades, em qualquer tempo e sob qualquer condição. É proibida a reprodução ou utilização total ou parcial do presente sem a identificação da fonte.

10. ARMAZENAMENTOS OPERATIVOS

Para uma melhor avaliação de diversos cenários hidrometeorológicos, notadamente, aqueles de curto prazo e suas influências nas previsões de vazões nos subsistemas, os resultados desta revisão do PMO contemplam cenários de afluências visando melhor representar a ocorrência de precipitação e, consequentemente, seus efeitos sobre as afluências e armazenamentos.

Além dos resultados associados ao valor esperado das previsões de afluências, as simulações operativas também foram realizadas com os limites superior e inferior das previsões de afluências. Apresentamos a seguir os resultados obtidos com a aplicação dos diferentes cenários de afluência.

Tabela 7 – Previsão de ENA dos cenários de sensibilidade

Subsistema	ENERGIAS NATURAIS AFLUENTES					
	Previsão Mensal					
	LI		VE		LS	
	(MWmed)	%MLT	(MWmed)	%MLT	(MWmed)	%MLT
Sudeste	20.712	**43**	28.991	**60**	37.507	**78**
Sul	7.144	**95**	10.728	**143**	14.207	**190**
Nordeste	3.348	**34**	4.585	**46**	5.818	**59**
Norte	4.593	**55**	5.768	**69**	6.940	**83**

Tabela 8 – Previsão de %EARmáx para o final do mês

Subsistema	% EARmáx 4/12	% EARmáx - 31/12		
	NÍVEL INICIAL	NÍVEL PMO		
	VE	LI	VE	LS
Sudeste	16,7	14,5	17,6	21,5
Sul	18,4	11,7	23,8	35,7
Nordeste	51,8	41,3	44,3	47,5
Norte	27,9	19,8	20,5	25,3

O conteúdo desta publicação foi produzido pelo ONS com base em dados e informações de conhecimento público. É de responsabilidade exclusiva dos agentes e demais interessados a obtenção de outros dados e informações, a realização de análises, estudos e avaliações para fins de tomada de decisões, definição de estratégias de atuação, assunção de compromissos e obrigações e quaisquer outras finalidades, em qualquer tempo e sob qualquer condição. É proibida a reprodução ou utilização total ou parcial do presente sem a identificação da fonte.

11. RESERVATÓRIOS EQUIVALENTES DE ENERGIA

A seguir são apresentadas as previsões de Energia Natural Afluente para a próxima semana operativa e para o mês de dezembro, bem como as previsões de Energia Armazenada nos Reservatórios Equivalentes de Energia – REE, desta revisão do PMO.

Tabela 9 – Previsão de ENA por REE

Valor Esperado das Energias Naturais Afluentes				
REE	Previsão Semanal		Previsão Mensal	
	05/12/2020 a 11/12/2020		dez/20	
	(MWmed)	%MLT	(MWmed)	%MLT
Sudeste	3.538	43	4.361	53
Madeira	2.782	51	3.321	61
Teles Pires	730	31	800	34
Itaipu	3.420	112	3.502	115
Paraná	10.704	41	14.445	55
Paranapanema	2.494	94	2.440	92
Sul	4.296	122	3.698	105
Iguaçu	8.693	220	7.031	178
Nordeste	4.901	49	4.585	46
Norte	2.459	44	3.355	60
Belo Monte	1.413	57	1.930	78
Manaus	502	191	534	203

Tabela 10 – Previsão de %EARmáx por REE

% Energia Armazenável Máxima		
REE	Previsão Semanal	Previsão Mensal
	11-dez	31-dez
	(%EARmáx)	(%EARmáx)
Sudeste	25,2	23,9
Madeira	0,6	3,0
Teles Pires	18,2	-
Itaipu	-	30,9
Paraná	12,6	14,7
Paranapanema	17,4	27,3
Sul	24,5	22,1
Iguaçu	17,5	25,3
Nordeste	49,4	44,3
Norte	25,7	21,4
Belo Monte	99,5	99,8
Manaus	7,0	0,2

O conteúdo desta publicação foi produzido pelo ONS com base em dados e informações de conhecimento público. É de responsabilidade exclusiva dos agentes e demais interessados a obtenção de outros dados e informações, a realização de análises, estudos e avaliações para fins de tomada de decisões, definição de estratégias de atuação, assunção de compromissos e obrigações e quaisquer outras finalidades, em qualquer tempo e sob qualquer condição. É proibida a reprodução ou utilização total ou parcial do presente sem a identificação da fonte.

12. DESPACHO TÉRMICO POR MODALIDADE, PATAMAR DE CARGA E USINA

Nas tabelas abaixo, a diferenciação entre geração por inflexibilidade e por ordem de mérito tem caráter informativo, com o objetivo de detalhar a informação de inflexibilidade enviada pelos respectivos agentes para esta revisão do PMO. Ressalta-se que nas etapas de Programação Diária e Tempo Real, o montante despachado nas usinas termelétricas indicadas por ordem de mérito é plenamente intitulado como ordem de mérito.

REGIÃO SUDESTE/CENTRO-OESTE

Combustível	Combustível	CVU (R$/MWh)	Inflexibilidade			Ordem de Mérito			Total Mérito e INFL.			Razão Elétrica			Total UTE		
			P	M	L	P	M	L	P	M	L	P	M	L	P	M	L
ATLAN_CSA (255)	Resíduos	0,00	189,1	189,1	189,1				189,1	189,1	189,1				189,1	189,1	189,1
ANGRA 2 (1350)	Nuclear	20,12	1220,0	1220,0	1220,0	0,0	0,0	0,0	1220,0	1220,0	1220,0				1220,0	1220,0	1220,0
ANGRA 1 (640)	Nuclear	31,17	640,0	640,0	640,0	0,0	0,0	0,0	640,0	640,0	640,0				640,0	640,0	640,0
NORTEFLU 1 (400)	Gás	85,64	400,0	400,0	400,0	0,0	0,0	0,0	400,0	400,0	400,0				400,0	400,0	400,0
NORTEFLU 2 (100)	Gás	96,70	100,0	100,0	100,0	0,0	0,0	0,0	100,0	100,0	100,0				100,0	100,0	100,0
UTE STA VI (41)	Biomassa	121,49				36,0	36,0	36,0	36,0	36,0	36,0				36,0	36,0	36,0
NORTEFLU 3 (200)	Gás	186,24	200,0	200,0	200,0	0,0	0,0	0,0	200,0	200,0	200,0				200,0	200,0	200,0
BAIXADA FL (530)	Gás	187,58				520,0	520,0	520,0	520,0	520,0	520,0				520,0	520,0	520,0
ATLANTICO (235)	Resíduos	193,73	218,7	218,7	218,7	0,0	0,0	0,0	218,7	218,7	218,7				218,7	218,7	218,7
SANTA CRUZ (500)	GNL	211,92															
T.LAGOAS (350)	Gás	224,55															
TERMORIO (1036)	Gás	267,93															
JUIZ DE FO (87)	Gás	283,74															
ST.CRUZ 34 (436)	Óleo	310,41															
LUIZORMELO (204)	GNL	323,35										196,0	196,0	196,0	196,0	196,0	196,0
CUBATAO (216)	Gás	335,94															
SEROPEDICA (386)	Gás	343,77															
IBIRITE (226)	Gás	346,37															
NORTEFLU 4 (127)	Gás	395,15	30,0	30,0	30,0				30,0	30,0	30,0				30,0	30,0	30,0
PIRAT.12 O (200)	Gás	470,34															
CUIABA CC (529)	Gás	471,48	430,0	430,0	430,0				430,0	430,0	430,0				430,0	430,0	430,0
NPIRATINGA (572)	Gás	548,04															
T.MACAE (929)	Gás	612,36															
VIANA (175)	Óleo	668,78															
PALMEIR_GO (176)	Diesel	761,06															
TNORTE 2 (340)	Óleo	910,86															
CAMPOS (25)	Gás	978,10															
DAIA (44)	Diesel	1178,85															
GOIANIA 2 (140)	Diesel	1236,04															
XAVANTES (54)	Diesel	1695,49															
TOTAL SE/CO (10503)			3427,80	3427,80	3427,80	556,0	556,0	556,0	3983,8	3983,8	3983,8	196,0	196,0	196,0	4179,8	4179,8	4179,8

REGIÃO SUL

Combustível	Combustível	CVU (R$/MWh)	Inflexibilidade			Ordem de Mérito			Total Mérito e INFL.			Razão Elétrica			Total UTE		
			P	M	L	P	M	L	P	M	L	P	M	L	P	M	L
PAMPA SUL (345)	Carvão	69,75				0,0	0,0	0,0	0,0	0,0	0,0				0,0	0,0	0,0
CANDIOTA_3 (350)	Carvão	87,05	316,0	316,0	316,0	0,0	0,0	0,0	316,0	316,0	316,0				316,0	316,0	316,0
SAO SEPE (8)	Biomassa	87,75	6,5	6,5	6,5	0,0	0,0	0,0	6,5	6,5	6,5				6,5	6,5	6,5
J.LACER. C (363)	Carvão	206,84	180,0	180,0	180,0	183,0	183,0	183,0	363,0	363,0	363,0				363,0	363,0	363,0
J.LACER. B (262)	Carvão	244,14	160,0	160,0	160,0				160,0	160,0	160,0				160,0	160,0	160,0
J.LAC. A2 (132)	Carvão	245,21	70,0	70,0	70,0				70,0	70,0	70,0				70,0	70,0	70,0
J.LAC. A1 (100)	Carvão	270,48	70,0	70,0	70,0				70,0	70,0	70,0				70,0	70,0	70,0
MADEIRA (4)	Biomassa	311,66	2,0	2,0	2,0				2,0	2,0	2,0				2,0	2,0	2,0
ARAUCARIA (484)	Gás	461,58															
FIGUEIRA (20)	Carvão	475,68															
URUGUAIANA (640)	Gás	606,28															
CANOAS (249)	Diesel	698,14															
TOTAL SUL (2957)			804,50	804,50	804,50	183,0	183,0	183,0	987,5	987,5	987,5	0,0	0,0	0,0	987,5	987,5	987,5

O conteúdo desta publicação foi produzido pelo ONS com base em dados e informações de conhecimento público. É de responsabilidade exclusiva dos agentes e demais interessados a obtenção de outros dados e informações, a realização de análises, estudos e avaliações para fins de tomada de decisões, definição de estratégias de atuação, assunção de compromissos e obrigações e quaisquer outras finalidades, em qualquer tempo e sob qualquer condição. É proibida a reprodução ou utilização total ou parcial do presente sem a identificação da fonte.

REGIÃO NORDESTE

Combustível	Combustível	CVU (R$/MWh)	Inflexibilidade			Ordem de Mérito			Total Mérito e INFL.			Razão Elétrica			Total UTE		
			P	M	L	P	M	L	P	M	L	P	M	L	P	M	L
PROSPERIDA (28)	Gás	165,61	28,0	25,3	25,3	0,0	0,0	0,0	28,0	25,3	25,3				28,0	25,3	25,3
TERMOPE (533)	Gás	166,28	532,7	532,7	532,7	0,0	0,0	0,0	532,7	532,7	532,7				532,7	532,7	532,7
P.PECEM1 (720)	Carvão	186,67				720,0	720,0	720,0	720,0	720,0	720,0				720,0	720,0	720,0
P.PECEM2 (365)	Carvão	196,78				365,0	121,0		365,0	121,0					365,0	121,0	
PSERGIPE I (1516)	GNL	202,20															
FORTALEZA (327)	Gás	223,72															
T.CAMACARI (120)	Gás	345,02															
TERMOCEARA (223)	Gás	371,44															
VALE ACU (368)	Gás	423,68		4,0	33,0					4,0	33,0				0,0	4,0	33,0
T.BAHIA (186)	Gás	429,39															
SYKUE I (30)	Biomassa	510,12															
PERNAMBU_3 (201)	Óleo	569,75															
MARACANAU (168)	Óleo	646,00															
TERMOCABO (50)	Óleo	660,76															
TERMONE (171)	Óleo	666,12															
TERMOPB (171)	Óleo	666,12															
CAMPINA_GR (169)	Óleo	668,79															
SUAPE II (381)	Óleo	673,59															
GLOBAL I (149)	Óleo	758,82															
GLOBAL II (149)	Óleo	758,82															
BAHIA_1 (31)	Óleo	815,27															
POTIGUAR_3 (66)	Diesel	1000,82															
POTIGUAR (53)	Diesel	1000,83															
AREMBEPE (150)	Óleo	1019,01															
MURICY (147)	Óleo	1019,01															
ALTOS (13)	Diesel	1024,39															
ARACATI (11)	Diesel	1024,39															
BATURITE (11)	Diesel	1024,39															
C.MAIOR (13)	Diesel	1024,39															
CAUCAIA (15)	Diesel	1024,39															
CRATO (13)	Diesel	1024,39															
IGUATU (15)	Diesel	1024,39															
JUAZEIRO N (15)	Diesel	1024,39															
MARAMBAIA (13)	Diesel	1024,39															
NAZARIA (13)	Diesel	1024,39															
PECEM (15)	Diesel	1024,39															
PETROLINA (136)	Óleo	1118,00															
PAU FERRO (94)	Diesel	1133,07															
TERMOMANAU (143)	Diesel	1133,07															
TOTAL NE (6992)			560,70	562,00	591,00	1085,0	841,0	720,0	1645,7	1403,0	1311,0	0,0	0,0	0,0	1645,7	1403,0	1311,0

REGIÃO NORTE

Combustível	Combustível	CVU (R$/MWh)	Inflexibilidade			Ordem de Mérito			Total Mérito e INFL.			Razão Elétrica			Total UTE		
			P	M	L	P	M	L	P	M	L	P	M	L	P	M	L
C. ROCHA (85)	Gás	0,00	65,00	65,00	65,00				65,0	65,0	65,0				65,0	65,0	65,0
JARAQUI (75)	Gás	0,00	63,00	63,00	63,00				63,0	63,0	63,0				63,0	63,0	63,0
MANAUARA (67)	Gás	0,00	64,50	64,50	64,50				64,5	64,5	64,5				64,5	64,5	64,5
PONTA NEGR (66)	Gás	0,00	64,00	64,00	64,00				64,0	64,0	64,0				64,0	64,0	64,0
TAMBAQUI (93)	Gás	0,00	63,00	63,00	63,00				63,0	63,0	63,0				63,0	63,0	63,0
APARECIDA (166)	Gás	68,55	75,00	75,00	75,00	31,0	31,0	31,0	106,0	106,0	106,0				106,0	106,0	106,0
UTE MAUA 3 (591)	Gás	68,55	264,00	264,00	264,00	326,8	326,8	326,8	590,8	590,8	590,8				590,8	590,8	590,8
MARANHAO3 (519)	Gás	85,72				490,0	515,8	513,0	490,0	515,8	513,0				490,0	515,8	513,0
PARNAIB_IV (56)	Gás	151,69				56,3	56,3	56,3	56,3	56,3	56,3				56,3	56,3	56,3
P. ITAQUI (360)	Carvão	190,99				360,1	360,1	360,1	360,1	360,1	360,1				360,1	360,1	360,1
MARANHAO V (338)	Gás	195,38				325,0	334,9	51,5	325,0	334,9	51,5				325,0	334,9	51,5
MARANHAOIV (338)	Gás	195,38				325,0	334,9	334,5	325,0	334,9	334,5				325,0	334,9	334,5
N.VENECIA2 (270)	Gás	232,27															
GERAMAR1 (166)	Óleo	668,77															
GERAMAR2 (166)	Óleo	668,77															
TOTAL NORTE (3356)			658,50	658,50	658,50	1914,2	1959,8	1673,2	2572,7	2618,3	2331,7	0,0	0,0	0,0	2572,7	2618,3	2331,7

O conteúdo desta publicação foi produzido pelo ONS com base em dados e informações de conhecimento público. É de responsabilidade exclusiva dos agentes e demais interessados a obtenção de outros dados e informações, a realização de análises, estudos e avaliações para fins de tomada de decisões, definição de estratégias de atuação, assunção de compromissos e obrigações e quaisquer outras finalidades, em qualquer tempo e sob qualquer condição. É proibida a reprodução ou utilização total ou parcial do presente sem a identificação da fonte.