1. APRESENTAÇÃO

Na semana de 27/11 a 03/12/2021 ocorreu chuva fraca em pontos isolados das bacias da região Sudeste e totais elevados de precipitação nas bacias dos rios Paranaíba, Tocantins e Madeira e no médio São Francisco. As demais bacias de interesse do SIN apresentam valores previstos próximos à média semanal.

Na semana de 04/12 a 10/12/2021 deve ocorrer precipitação superior à média semanal nas bacias das regiões Norte, Nordeste e Centro-Oeste. As demais bacias de interesse do SIN apresentam valores previstos inferiores à média semanal.

Para a semana operativa de 04/12 a 10/12/2021, houve oferta de energia da República Oriental do Uruguai e da República da Argentina. De acordo com o Art. 2º da Portaria MME nº 339, de 15 de agosto de 2018, as ofertas para importação de energia não foram consideradas na elaboração do PMO.

Os valores médios semanais do Custo Marginal de Operação – CMO dos subsistemas do SIN sofreram as seguintes alterações em relação à semana anterior:

- SE/CO: de R$ 41,61/MWh para R$ 56,65/MWh
- Sul: de R$ 41,61/MWh para R$ 56,65/MWh
- Nordeste: de R$ 41,61/MWh para R$ 56,65/MWh
- Norte: de R$ 41,61/MWh para R$ 56,65/MWh

A partir do dia 14/09/2021, o reservatório da UHE Ilha Solteira passou a operar com cotas inferiores à sua cota mínima operativa oficial, assim como o reservatório da UHE Três Irmãos, em 15/09/2021. Cabe destacar que, para fins de acompanhamento dos dados verificados e sua compatibilização com o histórico, não haverá alteração da Energia Armazenada Máxima (EARmáx). No entanto, para fins da programação da operação, serão considerados os níveis mínimos flexibilizados dos reservatórios, conforme declaração dos agentes. Dessa forma, o percentual do EAR verificado a partir de 14/09/2021 não serão comparáveis com os resultados obtidos pelos modelos DESSEM e DECOMP.

Desde o dia 01/01/2020, o despacho por ordem de mérito é indicado diariamente pelos resultados do modelo DESSEM. Assim, o despacho por ordem de mérito semanal, conforme publicado nesse documento, tem caráter apenas informativo. Da mesma forma, desde o dia 01/01/2021, a formação de preço deixou o formato semanal/patamar de carga e passou a ser horário, de acordo também com os resultados do modelo DESSEM.

2. NOTÍCIAS

Nos dias 29 e 30 de dezembro será realizada a reunião de elaboração do PMO de Janeiro de 2022, com transmissão ao vivo através do site do ONS.

Como medida adicional de prevenção ao Coronavírus, o ONS informa que está suspensa, temporariamente, a participação presencial nas reuniões.

O conteúdo desta publicação foi produzido pelo ONS com base em dados e informações de conhecimento público. É de responsabilidade exclusiva dos agentes e demais interessados a obtenção de outros dados e informações, a realização de análises, estudos e avaliações para fins de tomada de decisões, definição de estratégias de atuação, assunção de compromissos e obrigações e quaisquer outras finalidades, em qualquer tempo e sob qualquer condição. É proibida a reprodução ou utilização total ou parcial do presente sem a identificação da fonte.

3. ANÁLISE DAS CONDIÇÕES HIDROMETEOROLÓGICAS

3.1. PREVISÃO PARA A PRÓXIMA SEMANA

A configuração de dois episódios da Zona de Convergência do Atlântico Sul – ZCAS, um no início e outro no fim da semana, ocasionam totais de precipitação superiores à média semanal nas bacias das regiões Norte, Nordeste e Centro-Oeste. As demais bacias de interesse do SIN apresentam valores previstos inferiores à média semanal (Figura 1).

Figura 1 - Precipitação acumulada prevista pelo modelo ECMWF - 04 a 10/12/2021

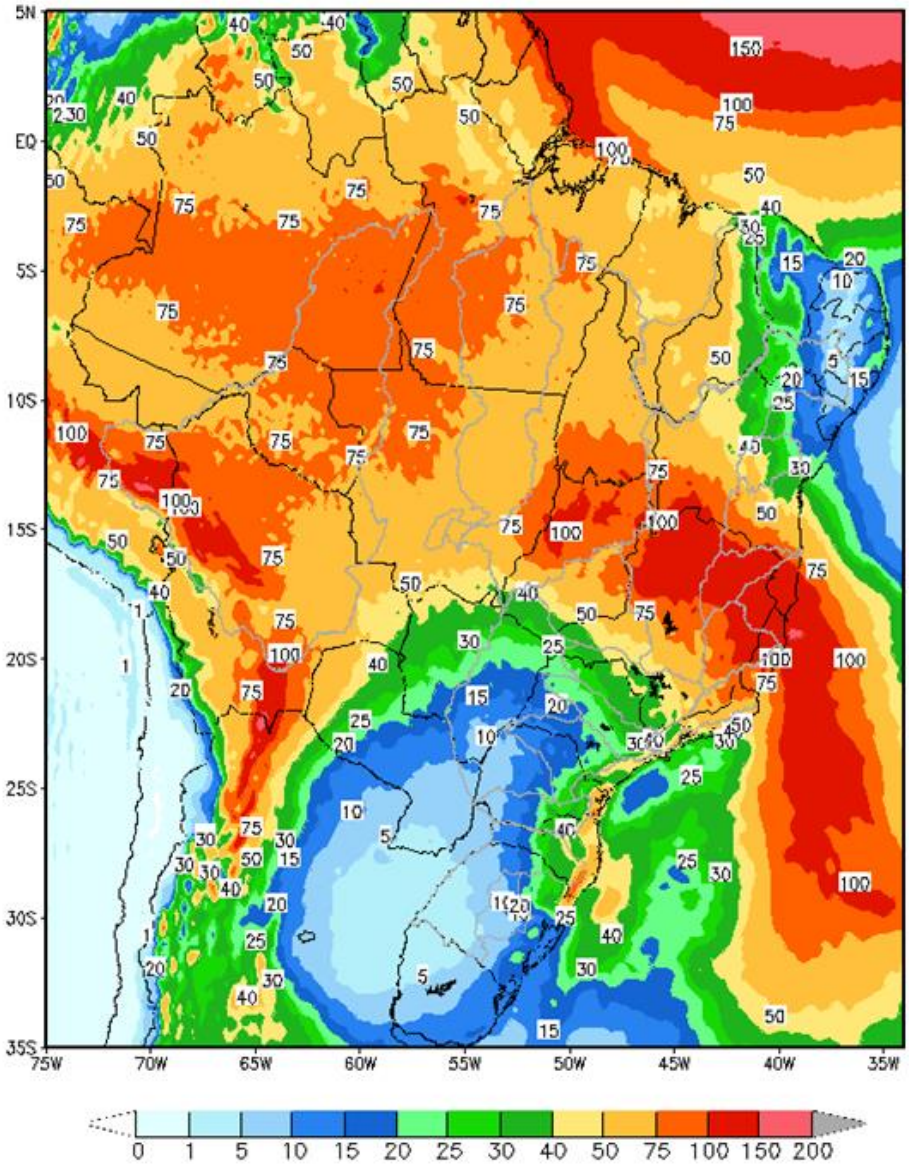

Em comparação com os valores estimados para a semana em curso, prevê-se para a próxima semana operativa ascensão nas afluências dos subsistemas Nordeste e Norte, recessão nas afluências do subsistema Sul e estabilidade nas afluências do subsistema Sudeste/Centro-Oeste. A previsão mensal para dezembro indica a ocorrência de afluências abaixo da média histórica para os subsistemas Sudeste/Centro-Oeste, Sul e Nordeste e acima da média histórica para o subsistema Norte.

O conteúdo desta publicação foi produzido pelo ONS com base em dados e informações de conhecimento público. É de responsabilidade exclusiva dos agentes e demais interessados a obtenção de outros dados e informações, a realização de análises, estudos e avaliações para fins de tomada de decisões, definição de estratégias de atuação, assunção de compromissos e obrigações e quaisquer outras finalidades, em qualquer tempo e sob qualquer condição. É proibida a reprodução ou utilização total ou parcial do presente sem a identificação da fonte.

Tabela 1 – Previsão de ENAs da Revisão 1 de Dezembro/2021

Revisão 1 do PMO de Dezembro/2021 - ENAs previstas				
Subsistema	04/12 a 10/12/2021		Mês de dezembro	
	MWmed	%MLT	MWmed	%MLT
SE/CO	31.216	65	46.476	97
S	2.816	38	3.032	41
NE	7.751	79	7.602	77
N	11.854	143	16.807	203

4. PREVISÃO DE CARGA

Para o mês de dezembro/21, as previsões de carga levaram em consideração a continuidade do bom desempenho do setor de serviços, em função do crescimento da cobertura vacinal e da redução do número de casos de COVID-19, apesar do aumento substancial dos custos de insumo. Além disso, destaca-se a manutenção do nível elevado de confiança da indústria, apesar da escassez de matéria-prima e as pressões fortes sobre os preços. O Nível de Utilização da Capacidade Instalada, publicado pela Fundação Getúlio Vargas, alcançou 80,7% em novembro/21, se mantendo como o segundo maior valor desde novembro de 2014.

Para a próxima semana operativa as sinalizações meteorológicas indicam a ocorrência de temperaturas médias semelhantes as observadas na semana em curso para todas as regiões do país, exceto em Florianópolis e Rio de Janeiro onde é esperado um suave declínio das temperaturas. Dessa forma, ressalta-se a manutenção das temperaturas elevadas nas capitais do subsistema Sudeste/Centro-Oeste e Sul, principalmente nos primeiros dias da semana operativa em análise. Para as capitais das regiões Nordeste e Norte, há previsão de ocorrência de temperaturas elevadas e precipitação em todos os dias da próxima semana em Manaus, Belém e São Luis.

Para o mês de dezembro, as taxas de crescimento previstas em relação ao mesmo mês do ano anterior, para os subsistemas Sudeste/Centro-Oeste, Sul, Nordeste e Norte são de 0,5%, 1,6%, 0,3% e 3,2%, respectivamente.

Tabela 2 – Evolução da carga do PMO de Dezembro 2021

Subsistema	CARGA SEMANAL (MWmed)					CARGA MENSAL (MWmed)	
	1ª Sem	2ª Sem	3ª Sem	4ª Sem	5ª Sem	dez/21	Var. (%) dez/21 -> dez/20
SE/CO	41.995	41.581	42.078	40.322	39.495	40.978	0,5%
Sul	12.870	13.024	13.122	12.399	11.634	12.576	1,6%
Nordeste	12.244	12.254	12.325	11.906	11.653	12.055	0,3%
Norte	6.220	6.207	6.107	6.004	5.866	6.063	3,2%
SIN	**73.329**	**73.066**	**73.632**	**70.631**	**68.648**	**71.672**	**0,9%**

O conteúdo desta publicação foi produzido pelo ONS com base em dados e informações de conhecimento público. É de responsabilidade exclusiva dos agentes e demais interessados a obtenção de outros dados e informações, a realização de análises, estudos e avaliações para fins de tomada de decisões, definição de estratégias de atuação, assunção de compromissos e obrigações e quaisquer outras finalidades, em qualquer tempo e sob qualquer condição. É proibida a reprodução ou utilização total ou parcial do presente sem a identificação da fonte.

5. PRINCIPAIS RESULTADOS

5.1. CUSTO MARGINAL DE OPERAÇÃO (CMO)

A tabela a seguir apresenta o CMO, por subsistema e patamar de carga para próxima semana operativa.

Tabela 2 – CMO por patamar de carga

Patamares de Carga	CMO (R$/MWh)			
	SE/CO	S	NE	N
Pesada	57,29	57,29	57,29	57,29
Média	57,01	57,01	57,01	57,01
Leve	56,13	56,13	56,13	56,13
Média Semanal	56,65	56,65	56,65	56,65

Na figura a seguir é apresentada a evolução do CMO médio semanal ao longo deste PMO.

Figura 2 – Evolução semanal do CMO

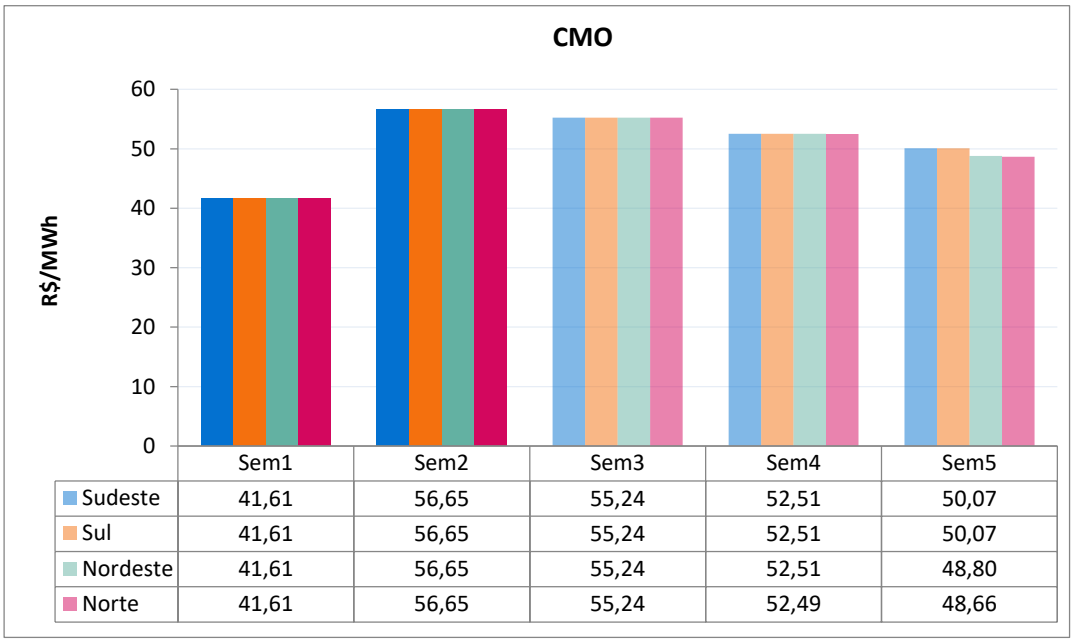

5.2. POLÍTICA DE OPERAÇÃO ENERGÉTICA

Para esta semana operativa, está prevista a seguinte política de intercâmbio de energia entre regiões:

Região SE/CO → Geração de acordo com os condicionantes hidráulicos.

Região Sul → Exploração das disponibilidades energéticas, utilização para fechamento do balanço energético do SIN.

Região NE → Redução da geração eólica e manutenção da exploração das disponibilidades energéticas, respeitando-se os limites elétricos vigentes.

Região Norte → Exploração das disponibilidades energéticas, respeitando-se os limites elétricos vigentes.

O conteúdo desta publicação foi produzido pelo ONS com base em dados e informações de conhecimento público. É de responsabilidade exclusiva dos agentes e demais interessados a obtenção de outros dados e informações, a realização de análises, estudos e avaliações para fins de tomada de decisões, definição de estratégias de atuação, assunção de compromissos e obrigações e quaisquer outras finalidades, em qualquer tempo e sob qualquer condição. É proibida a reprodução ou utilização total ou parcial do presente sem a identificação da fonte.

6. ANÁLISE DA VARIAÇÃO SEMANAL DO CMO

Esta análise visa identificar os principais parâmetros cujas atualizações impactaram os CMO deste PMO, em comparação com os valores obtidos na última revisão.

Foram realizados 8 estudos, onde o caso inicial foi construído com base nos dados oficiais da última revisão deste PMO. Neste primeiro estudo, denominado de "previsão perfeita", a partida dos reservatórios foi estimada conforme indicado para esta semana na última revisão.

O segundo estudo foi realizado com os dados do caso inicial sendo substituída a previsão de vazões.

A partir do conjunto de dados do segundo estudo foram elaborados os demais casos em que foram atualizadas, sequencialmente, as seguintes informações: níveis de partida dos reservatórios, previsão de carga, disponibilidade das usinas térmicas e hidráulicas, restrições de limites de intercâmbio, restrições hidráulicas e, por fim, os demais dados que compõem toda informação referente a atual revisão.

Os custos marginais de operação dos quatro subsistemas que compõem o SIN (Sudeste/Centro-Oeste, Sul, Nordeste e Norte) estão acoplados e são apresentados na Figura 3. O principal fator que influenciou na elevação do CMO destes subsistemas em relação aos valores da última revisão foi a atualização da previsão de vazão.

Figura 3 – Análise da variação do CMO nos subsistemas SE/CO, S. NE e N

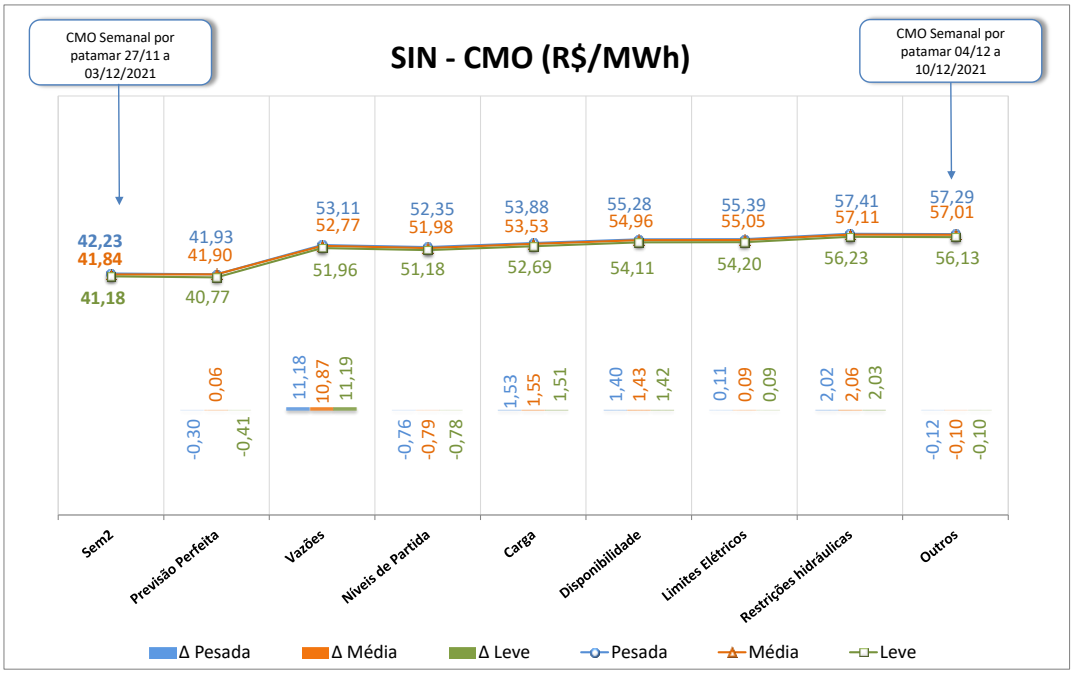

O conteúdo desta publicação foi produzido pelo ONS com base em dados e informações de conhecimento público. É de responsabilidade exclusiva dos agentes e demais interessados a obtenção de outros dados e informações, a realização de análises, estudos e avaliações para fins de tomada de decisões, definição de estratégias de atuação, assunção de compromissos e obrigações e quaisquer outras finalidades, em qualquer tempo e sob qualquer condição. É proibida a reprodução ou utilização total ou parcial do presente sem a identificação da fonte.

7. GERAÇÃO TÉRMICA

A Figura 4 apresenta, para cada subsistema, o despacho térmico por modalidade indicado pelo Decomp para a próxima semana operativa.

Figura 4 – Geração térmica para a próxima semana operativa

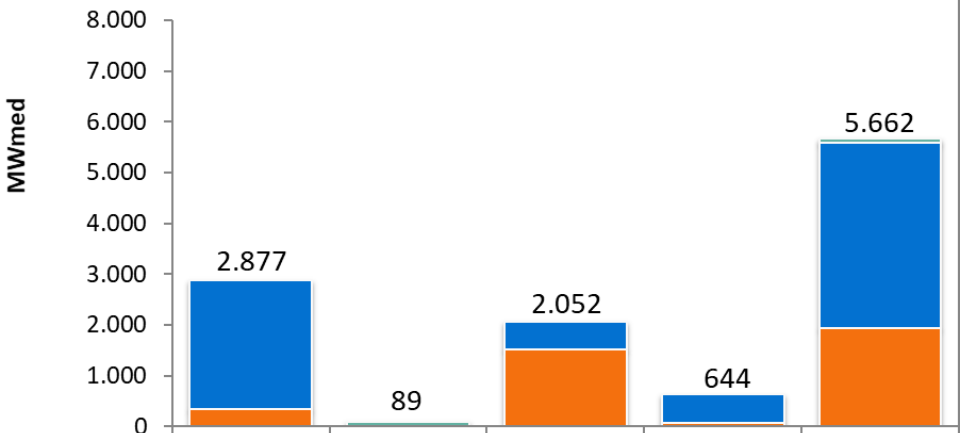

	SE/CO	SUL	NE	NORTE	SIN
RESTRIÇÃO ELÉTRICA	0	80	0	0	80
INFLEXIBILIDADE	2527	9	537	580	3653
ORDEM DE MÉRITO	350	0	1515	64	1929

Na tabela abaixo segue a Indicação de despacho antecipado por ordem de mérito de custo para a semana de 05/02/2022 a 11/02/2022.

Tabela 4 – UTEs com contrato de combustível GNL

UTE			Benefício (R$/MWh)		
Nome	Cod	CVU (R$/MWh)	Carga Pesada	Carga Média	Carga Leve
SANTA CRUZ	86	421,16	47,45 (2)	47,45 (2)	47,19 (2)
LUIZORMELO	15	655,42	47,45 (2)	47,45 (2)	47,19 (2)
PSERGIPE I	224	381,68	37,45 (2)	37,43 (2)	37,28 (2)

(1) Comandado o despacho antecipado por ordem de mérito de custo nesse patamar

(2) NÃO foi comandado o despacho antecipado por ordem de mérito de custo nesse patamar

Assim sendo, não há previsão de despacho antecipado por ordem de mérito de custo para as UTE Santa Cruz, Luiz O. R. Melo e Porto Sergipe I para a semana de 05/02 a 11/02/2022.

Ressalta-se que, embora estas usinas não estejam despachadas antecipadamente por ordem de mérito de custo, o ONS comanda seu despacho antecipado, para a semana de 05/02 a 11/02/2022, por garantia energética.

O conteúdo desta publicação foi produzido pelo ONS com base em dados e informações de conhecimento público. É de responsabilidade exclusiva dos agentes e demais interessados a obtenção de outros dados e informações, a realização de análises, estudos e avaliações para fins de tomada de decisões, definição de estratégias de atuação, assunção de compromissos e obrigações e quaisquer outras finalidades, em qualquer tempo e sob qualquer condição. É proibida a reprodução ou utilização total ou parcial do presente sem a identificação da fonte.

8. IMPORTAÇÃO DE ENERGIA DA REPÚBLICA ORIENTAL DO URUGUAI

8.1. República Oriental do Uruguai

Para a próxima semana operativa, foram declaradas as seguintes ofertas de importação de energia da República Oriental do Uruguai para o Sistema Interligado Nacional - SIN através das conversoras de Rivera (70 MW) e Melo (500 MW).

- **Eletrobras**

Tabela 3 – Energia ofertada para importação

	Oferta de Energia para a Semana de 04/12 a 10/12 (MWmed)				
	Bloco 1	Bloco 2	Bloco 3	Bloco 4	Total
Carga Pesada	70	90	85	50	295
Carga Média	70	90	85	50	295
Carga Leve	70	90	85	50	295
CVU (R$/MWh)	1.122,32	1.371,94	2.052,66	2.357,72	

- **Enel**

Conforme declaração do agente, esta importação poderá ser realizada exclusivamente pela conversora Melo.

Tabela 4 – Energia ofertada para importação

	Oferta de Energia para a Semana de 04/12 a 10/12 (MWmed)				
	Bloco 1	Bloco 2	Bloco 3	Bloco 4	Total
Carga Pesada	50	90	85	50	275
Carga Média	50	90	85	50	275
Carga Leve	50	90	85	50	275
CVU (R$/MWh)	1.125,21	1.375,23	2.056,45	2.363,00	

8.2. República da Argentina

- **Enel**

Para a próxima semana operativa, foi declarada a seguinte oferta de importação de energia da República da Argentina para o SIN através das conversoras de Garabi 1 (1.100 MW) e Garabi 2 (1.100 MW).

Tabela 5 – Energia ofertada para importação

	Oferta de Energia para a Semana de 04/12 a 10/12 (MWmed)				
	Bloco 1	Bloco 2	Bloco 3	Bloco 4	Total
Carga Pesada	500	500	600	600	2.200
Carga Média	500	500	600	600	2.200
Carga Leve	500	500	600	600	2.200
CVU (R$/MWh)	1.340,31	1.477,21	1.613,89	1.887,70	

Nota: Detalhes sobre a importação de energia vide Portaria Nº 339, de 15 de agosto de 2018 disponível em: http://pesquisa.in.gov.br/imprensa/jsp/visualiza/index.jsp?data=17/08/2018&jornal=515&pagina=60&totalArquivos=136

O conteúdo desta publicação foi produzido pelo ONS com base em dados e informações de conhecimento público. É de responsabilidade exclusiva dos agentes e demais interessados a obtenção de outros dados e informações, a realização de análises, estudos e avaliações para fins de tomada de decisões, definição de estratégias de atuação, assunção de compromissos e obrigações e quaisquer outras finalidades, em qualquer tempo e sob qualquer condição. É proibida a reprodução ou utilização total ou parcial do presente sem a identificação da fonte.

9. ARMAZENAMENTOS OPERATIVOS

Para uma melhor avaliação de diversos cenários hidrometeorológicos, notadamente, aqueles de curto prazo e suas influências nas previsões de vazões nos subsistemas, os resultados desta revisão do PMO contemplam cenários de afluências visando melhor representar a ocorrência de precipitação e, consequentemente, seus efeitos sobre as afluências e armazenamentos.

Além dos resultados associados ao valor esperado das previsões de afluências, as simulações operativas também foram realizadas com os limites superior e inferior das previsões de afluências. Apresentamos a seguir as correspondentes energias naturais afluentes e os resultados obtidos com a aplicação dos diferentes cenários de afluência.

Tabela 6 – Previsão de ENA dos cenários de sensibilidade

Subsistema	ENERGIAS NATURAIS AFLUENTES					
	Previsão Mensal					
	LI		VE		LS	
	(MWmed)	%MLT	(MWmed)	%MLT	(MWmed)	%MLT
SE/CO	34.573	**72**	46.476	**97**	58.729	**122**
Sul	1.698	**23**	3.032	**41**	4.689	**63**
Nordeste	5.516	**56**	7.602	**77**	9.661	**98**
Norte	13.929	**168**	16.807	**203**	19.678	**237**

Tabela 7 – Previsão de %EARmáx para o final do mês

Subsistema	% EARmáx 03/12	% EARmáx - 31/12		
	NÍVEL INICIAL	NÍVEL PMO		
	VE	LI	VE	LS
SE/CO	19,7	21,1	25,7	30,6
Sul	51,4	23,4	32,2	45,2
Nordeste	38,2	42,5	47,5	52,4
Norte	32,8	34,0	44,1	46,5

O conteúdo desta publicação foi produzido pelo ONS com base em dados e informações de conhecimento público. É de responsabilidade exclusiva dos agentes e demais interessados a obtenção de outros dados e informações, a realização de análises, estudos e avaliações para fins de tomada de decisões, definição de estratégias de atuação, assunção de compromissos e obrigações e quaisquer outras finalidades, em qualquer tempo e sob qualquer condição. É proibida a reprodução ou utilização total ou parcial do presente sem a identificação da fonte.

10. RESERVATÓRIOS EQUIVALENTES DE ENERGIA

A seguir são apresentadas as previsões de Energia Natural Afluente para a próxima semana operativa e para o mês de dezembro, bem como as previsões de Energia Armazenada nos Reservatórios Equivalentes de Energia – REE, desta revisão do PMO.

Tabela 8 – Previsão de ENA por REE

Valor Esperado das Energias Naturais Afluentes				
REE	Previsão Semanal		Previsão Mensal	
	04/12/2021 a 10/12/2021		dez/21	
	(MWmed)	%MLT	(MWmed)	%MLT
Sudeste	5.143	62	7.251	88
Madeira	6.705	123	7.552	138
Teles Pires	2.997	129	3.936	170
Itaipu	2.711	89	2.820	92
Paraná	12.400	47	23.459	89
Paranapanema	984	37	1.127	43
Sul	1.468	42	1.480	42
Iguaçu	1.348	34	1.552	39
Nordeste	7.751	79	7.602	77
Norte	6.616	119	9.293	167
Belo Monte	4.410	178	6.549	264
Manaus	746	281	888	334

Tabela 9 – Previsão de %EARmáx por REE

% Energia Armazenável Máxima		
REE	Previsão Semanal	Previsão Mensal
	10-dez	31-dez
	(%EARmáx)	(%EARmáx)
Sudeste	25,2	29,0
Madeira	16,3	48,9
Teles Pires	28,6	68,7
Itaipu	17,6	94,2
Paraná	16,6	24,3
Paranapanema	29,7	21,8
Sul	44,5	33,2
Iguaçu	42,5	31,4
Nordeste	40,0	47,5
Norte	31,0	43,6
Belo Monte	85,0	89,8
Manaus	48,8	51,7

O conteúdo desta publicação foi produzido pelo ONS com base em dados e informações de conhecimento público. É de responsabilidade exclusiva dos agentes e demais interessados a obtenção de outros dados e informações, a realização de análises, estudos e avaliações para fins de tomada de decisões, definição de estratégias de atuação, assunção de compromissos e obrigações e quaisquer outras finalidades, em qualquer tempo e sob qualquer condição. É proibida a reprodução ou utilização total ou parcial do presente sem a identificação da fonte.

11. DESPACHO TÉRMICO POR MODALIDADE, PATAMAR DE CARGA E USINA

Nas tabelas abaixo, a diferenciação entre geração por inflexibilidade e por ordem de mérito tem caráter informativo, com o objetivo de detalhar a informação de inflexibilidade enviada pelos respectivos agentes para esta revisão do PMO. Ressalta-se que nas etapas de Programação Diária e Tempo Real, o montante despachado nas usinas termelétricas indicadas por ordem de mérito é plenamente intitulado como ordem de mérito.

REGIÃO SUDESTE/CENTRO-OESTE																	
Térmicas Potência (MW)	Combustível	CVU (R$/MWh)	Inflexibilidade			Ordem de Mérito			Total Mérito e INFL.			Razão Elétrica			Total UTE		
			P	M	L	P	M	L	P	M	L	P	M	L	P	M	L
ATLAN_CSA (255)	Resíduos	0,00	40,0	40,0	40,0				40,0	40,0	40,0				40,0	40,0	40,0
W.ARJONA (177)	Gás	---															
W.ARJONA O	Diesel	---															
ANGRA 2 (1350)	Nuclear	20,12	1350,0	1350,0	1350,0	0,0	0,0	0,0	1350,0	1350,0	1350,0				1350,0	1350,0	1350,0
ANGRA 1 (640)	Nuclear	31,17	640,0	640,0	640,0	0,0	0,0	0,0	640,0	640,0	640,0				640,0	640,0	640,0
NORTEFLU 1 (400)	Gás	86,66															
NORTEFLU 2 (100)	Gás	99,63															
O.PINTADA (50)	Biomassa	124,48	7,0	7,0	7,0				7,0	7,0	7,0				7,0	7,0	7,0
UTE STA VI (41)	Biomassa	134,46															
PREDILECTA (5)	Biomassa	175,91	1,0	1,0	1,0				1,0	1,0	1,0				1,0	1,0	1,0
NORTEFLU 3 (200)	Gás	189,94															
ATLANTICO (235)	Resíduos	208,58	218,7	218,7	218,7				218,7	218,7	218,7				218,7	218,7	218,7
T.LAGOAS (350)	Gás	263,64															
ST.CRUZ 34 (436)	Óleo	310,41															
TERMORIO (1036)	Gás	331,66	150,0	150,0	150,0				150,0	150,0	150,0				150,0	150,0	150,0
CUBATAO (216)	Gás	362,09	120,0	120,0	120,0				120,0	120,0	120,0				120,0	120,0	120,0
SEROPEDICA (386)	Gás	412,25															
BAIXADA FL (530)	Gás	416,04															
SANTA CRUZ (500)	GNL	421,16				350,0	350,0	350,0	350,0	350,0	350,0				350,0	350,0	350,0
PIRAT.12 O (200)	Gás	470,34															
JUIZ DE FO (87)	Gás	522,96															
NPIRATINGA (572)	Gás	654,42															
LUIZORMELO (204)	GNL	655,42															
NORTEFLU 4 (127)	Gás	736,68															
T.MACAE (929)	Gás	740,72															
UTE GNA I (1338)	Gás	824,56															
TNORTE 2 (349)	Óleo	910,86															
CAMPOS (25)	Gás	978,10															
DAIA (44)	Diesel	1021,69															
VIANA (175)	Óleo	1206,06															
XAVANTES (54)	Diesel	1468,16															
GOIANIA 2 (140)	Diesel	1562,15															
PALMEIR_GO (176)	Diesel	1616,26															
CUIABA CC (529)	Gás	1700,00															
IBIRITE (226)	Gás	2122,52															
TOTAL SE/CO (12082)			2526,7	2526,7	2526,7	350,0	350,0	350,0	2876,7	2876,7	2876,7	0,0	0,0	0,0	2876,7	2876,7	2876,7

REGIÃO SUL																	
Térmicas Potência (MW)	Combustível	CVU (R$/MWh)	Inflexibilidade			Ordem de Mérito			Total Mérito e INFL.			Razão Elétrica			Total UTE		
			P	M	L	P	M	L	P	M	L	P	M	L	P	M	L
PAMPA SUL (345)	Carvão	77,19															
CANDIOTA_3 (350)	Carvão	93,82															
SAO SEPE (8)	Biomassa	97,11	7,0	7,0	7,0				7,0	7,0	7,0				7,0	7,0	7,0
J.LACER. C (363)	Carvão	229,27															
J.LACER. B (262)	Carvão	271,21										80,0	80,0	80,0	80,0	80,0	80,0
J.LAC. A2 (132)	Carvão	278,38															
J.LAC. A1 (100)	Carvão	304,61															
MADEIRA (4)	Biomassa	336,02	2,0	2,0	2,0				2,0	2,0	2,0				2,0	2,0	2,0
FIGUEIRA (20)	Carvão	475,68															
CANOAS (249)	Diesel	698,14															
ARAUCARIA (484)	Gás	2084,34															
URUGUAIANA (640)	Gás	2518,44															
TOTAL SUL (2957)			9,0	9,0	9,0	0,0	0,0	0,0	9,0	9,0	9,0	80,0	80,0	80,0	89,0	89,0	89,0

O conteúdo desta publicação foi produzido pelo ONS com base em dados e informações de conhecimento público. É de responsabilidade exclusiva dos agentes e demais interessados a obtenção de outros dados e informações, a realização de análises, estudos e avaliações para fins de tomada de decisões, definição de estratégias de atuação, assunção de compromissos e obrigações e quaisquer outras finalidades, em qualquer tempo e sob qualquer condição. É proibida a reprodução ou utilização total ou parcial do presente sem a identificação da fonte.

REGIÃO NORDESTE

Térmicas Potência (MW)	Combustível	CVU (R$/MWh)	Inflexibilidade			Ordem de Mérito			Total Mérito e INFL.			Razão Elétrica			Total UTE		
			P	M	L	P	M	L	P	M	L	P	M	L	P	M	L
ALTOS (13)	Diesel	---															
ARACATI (11)	Diesel	---															
BATURITE (11)	Diesel	---															
C.MAIOR (13)	Diesel	---															
CAUCAIA (15)	Diesel	---															
CRATO (13)	Diesel	---															
IGUATU (15)	Diesel	---															
JUAZEIRO N (15)	Diesel	---															
MARAMBAIA (13)	Diesel	---															
NAZARIA (13)	Diesel	---															
PECEM (15)	Diesel	---															
ERB CANDEI (17)	Biomassa	97,18	4,5	4,5	4,5				4,5	4,5	4,5				4,5	4,5	4,5
PROSPERIDA (28)	Gás	183,28															
TERMOPE (533)	Gás	187,51	532,7	532,7	532,7				532,7	532,7	532,7				532,7	532,7	532,7
FORTALEZA (327)	Gás	254,96															
PSERGIPE I (1516)	GNL	381,68				1515,0	1515,0	1515,0	1515,0	1515,0	1515,0				1515,0	1515,0	1515,0
SYKUE I (30)	Biomassa	510,12															
P.PECEM2 (365)	Carvão	744,48															
P.PECEM1 (720)	Carvão	762,96															
PERNAMBU_3 (201)	Óleo	1044,43															
MARACANAU (168)	Óleo	1175,93															
TERMOCABO (50)	Óleo	1191,15															
TERMONE (171)	Óleo	1193,65															
TERMOPB (171)	Óleo	1193,65															
CAMPINA_GR (169)	Óleo	1206,08															
SUAPE II (381)	Óleo	1239,94															
GLOBAL I (149)	Óleo	1365,77															
GLOBAL II (149)	Óleo	1365,77															
BAHIA_1 (31)	Óleo	1488,90															
TERMOCEARA (223)	Diesel	1784,13															
AREMBEPE (150)	Óleo	1834,27															
MURICY (147)	Óleo	1834,27															
PETROLINA (136)	Óleo	2012,44															
POTIGUAR_3 (66)	Diesel	2030,26															
POTIGUAR (53)	Diesel	2030,28															
VALE ACU (368)	Gás	2191,57															
PAU FERRO (94)	Diesel	2274,37															
TERMOMANAU (143)	Diesel	2274,37															
T.BAHIA (186)	Gás	2278,68															
TOTAL NE (6889)			537,2	537,2	537,2	1515,0	1515,0	1515,0	2052,2	2052,2	2052,2	0,0	0,0	0,0	2052,2	2052,2	2052,2

REGIÃO NORTE

Térmicas Potência (MW)	Combustível	CVU (R$/MWh)	Inflexibilidade			Ordem de Mérito			Total Mérito e INFL.			Razão Elétrica			Total UTE		
			P	M	L	P	M	L	P	M	L	P	M	L	P	M	L
C. ROCHA (85)	Gás	0,00	65,0	65,0	65,0				65,0	65,0	65,0				65,0	65,0	65,0
JARAQUI (75)	Gás	0,00	63,0	63,0	63,0				63,0	63,0	63,0				63,0	63,0	63,0
MANAUARA (67)	Gás	0,00				64,0	64,0	64,0	64,0	64,0	64,0				64,0	64,0	64,0
PONTA NEGR (73)	Gás	0,00	64,0	64,0	64,0				64,0	64,0	64,0				64,0	64,0	64,0
TAMBAQUI (93)	Gás	0,00	63,0	63,0	63,0				63,0	63,0	63,0				63,0	63,0	63,0
MARANHAO3 (519)	Gás	94,86															
PARNAIB_IV (56)	Gás	151,69															
APARECIDA (166)	Gás	182,53	61,1	65,6	59,3				61,1	65,6	59,3				61,1	65,6	59,3
UTE MAUA 3 (591)	Gás	182,53	264,0	264,0	264,0				264,0	264,0	264,0				264,0	264,0	264,0
N.VEN2_L22 (27)	Gás	257,06															
N.VEN2_L7 (151)	Gás	257,06															
MARAN_VL_7 (336)	Gás	384,57															
MARANIVL_7 (336)	Gás	384,57															
MARAN_VL22 (1)	Gás	384,58															
MARANIVL22 (1)	Gás	384,58															
P. ITAQUI (360)	Carvão	735,43															
GERAMAR1 (166)	Óleo	1206,04															
GERAMAR2 (166)	Óleo	1206,04															
TOTAL NORTE (3271)			580,1	584,6	578,3	64,0	64,0	64,0	644,1	648,6	642,3	0,0	0,0	0,0	644,1	648,6	642,3

O conteúdo desta publicação foi produzido pelo ONS com base em dados e informações de conhecimento público. É de responsabilidade exclusiva dos agentes e demais interessados a obtenção de outros dados e informações, a realização de análises, estudos e avaliações para fins de tomada de decisões, definição de estratégias de atuação, assunção de compromissos e obrigações e quaisquer outras finalidades, em qualquer tempo e sob qualquer condição. É proibida a reprodução ou utilização total ou parcial do presente sem a identificação da fonte.