1. APRESENTAÇÃO

Na semana de 27/02 a 05/03/2021, os maiores totais de precipitação permaneceram ocorrendo nas bacias dos rios Xingu, Madeira e Tocantins. As bacias dos rios Tietê, Grande, Paranaíba e São Francisco apresentaram chuva fraca no início da semana. No final da semana, a precipitação ficou restrita às bacias hidrográficas da região Sul e ao Tietê, com destaque para o trecho de cabeceira do Iguaçu, incremental a UHE Itaipu e Paranapanema que apresentaram chuva fraca à moderada.

No decorrer da próxima semana deve ocorrer precipitação nas bacias dos rios Tietê, Grande, São Francisco, Paranaíba, Tocantins, Xingu e Madeira. As bacias dos rios Iguaçu e Paranapanema apresentam precipitação no início da semana.

Para a semana operativa de 06/03 a 12/03/2021, houve oferta de energia da República Oriental do Uruguai e da República da Argentina. De acordo com o Art. 2º da Portaria MME nº 339, de 15 de agosto de 2018, as ofertas para importação de energia não foram consideradas na elaboração do PMO.

Os valores médios semanais do Custo Marginal de Operação – CMO dos subsistemas do SIN sofreram as seguintes alterações em relação à semana anterior:

- SE/CO: de R$ 134,84/MWh para R$ 81,27/MWh
- Sul: de R$ 134,84/MWh para R$ 81,27/MWh
- Nordeste: de R$ 134,84/MWh para R$ 76,01/MWh
- Norte: de R$ 131,23/MWh para R$ 0,00/MWh

Desde o dia 01/01/2020, o despacho por ordem de mérito é indicado diariamente pelos resultados do modelo DESSEM. Assim, o despacho por ordem de mérito semanal, conforme publicado nesse documento, tem caráter apenas informativo. Da mesma forma, desde o dia 01/01/2021, a formação de preço deixou o formato semanal/patamar de carga e passou a ser horário, de acordo também com os resultados do modelo DESSEM.

2. NOTÍCIAS

Nos dias 25 e 26 de março será realizada a reunião de elaboração do PMO de Abril de 2021, com transmissão ao vivo através do site do ONS.

Como medida adicional de prevenção ao Coronavírus, o ONS informa que está suspensa, temporariamente, a participação presencial nas reuniões.

O conteúdo desta publicação foi produzido pelo ONS com base em dados e informações de conhecimento público. É de responsabilidade exclusiva dos agentes e demais interessados a obtenção de outros dados e informações, a realização de análises, estudos e avaliações para fins de tomada de decisões, definição de estratégias de atuação, assunção de compromissos e obrigações e quaisquer outras finalidades, em qualquer tempo e sob qualquer condição. É proibida a reprodução ou utilização total ou parcial do presente sem a identificação da fonte.

3. ANÁLISE DAS CONDIÇÕES HIDROMETEOROLÓGICAS

3.1. PREVISÃO PARA A PRÓXIMA SEMANA

A atuação de uma frente fria entre o litoral norte do estado do Rio de Janeiro e do Espírito Santo ocasiona precipitação nas bacias dos rios Tietê, Grande, São Francisco, Paranaíba, Tocantins, Xingu e Madeira no decorrer da próxima semana (**Figura 1**). As bacias dos rios Iguaçu e Paranapanema apresentam precipitação no início da semana devido à atuação do sistema de baixa pressão na região Sul. Cabe ressaltar que nas bacias dos rios Paranapanema, Grande, Paranaíba, Iguaçu e parte das bacias dos rios São Francisco, Uruguai e Paraná, esta previsão é utilizada como insumo nos modelos do tipo chuva-vazão, para a previsão de afluências para a próxima semana.

Figura 1 - Precipitação acumulada prevista pelo modelo ECMWF (ECMWF) para o período de 06/03 a 12/03/2021

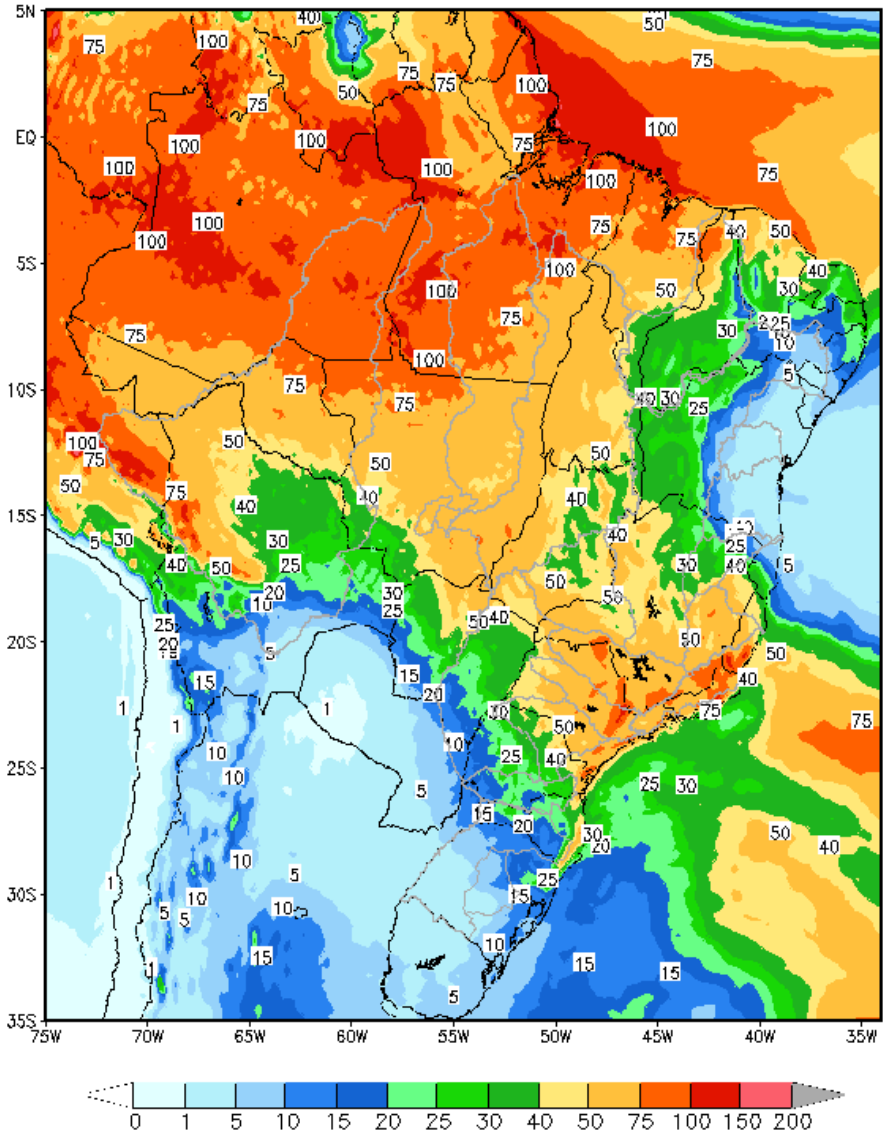

Em comparação com os valores estimados para a semana em curso, prevê-se para a próxima semana operativa recessão nas afluências dos subsistemas Sudeste/Centro-Oeste e Norte e ascensão nas afluências dos subsistemas Sul e Nordeste. A previsão mensal para março indica a ocorrência de afluências abaixo da média histórica para os subsistemas Sudeste/Centro-Oeste, Sul e Nordeste afluências acima da média histórica para o subsistema Norte.

O conteúdo desta publicação foi produzido pelo ONS com base em dados e informações de conhecimento público. É de responsabilidade exclusiva dos agentes e demais interessados a obtenção de outros dados e informações, a realização de análises, estudos e avaliações para fins de tomada de decisões, definição de estratégias de atuação, assunção de compromissos e obrigações e quaisquer outras finalidades, em qualquer tempo e sob qualquer condição. É proibida a reprodução ou utilização total ou parcial do presente sem a identificação da fonte.

Tabela 1 – Previsão de ENAs da Revisão 1 de Março/2021

Revisão 1 do PMO de Março/2021 - ENAs previstas				
Subsistema	06/03 a 12/03/2021		Mês de Março	
	MWmed	%MLT	MWmed	%MLT
SE/CO	54.636	79	55.635	81
S	6.008	84	5.933	83
NE	13.470	95	10.800	76
N	27.693	104	28.676	108

4. PREVISÃO DE CARGA

As previsões de carga consolidadas para as próximas semanas operativas do mês de março utilizaram como premissas os efeitos relacionados à manutenção do cenário econômico, entretanto, em função do recrudescimento da pandemia nos últimos dias, diversas cidades voltaram a adotar medidas mais restritivas para conter o avanço dos casos de COVID-19, ocasionando impactos negativos no comportamento da carga no curto prazo.

Para o subsistema Sudeste/Centro-Oeste as sinalizações meteorológicas indicam para a próxima semana operativa um suave declínio nas temperaturas médias no Rio de Janeiro quando comparadas com a semana em curso, com expectativa de ocorrência de precipitação em grande parte do período, principalmente, no Rio de Janeiro e em São Paulo. No subsistema Sul há expectativa de elevação das temperaturas médias em Curitiba e manutenção das temperaturas em Porto Alegre e Florianópolis.

As capitais dos subsistemas Nordeste e Norte, seguem com expectativa de manutenção do comportamento observado nas últimas semanas relacionado às temperaturas e precipitação.

As taxas de crescimento previstas para o mês de março em relação ao mesmo mês de 2020, são de 2,5%, 0,8%, 1,4% e 4,7% para os subsistemas Sudeste/Centro-Oeste, Sul, Nordeste e Norte, respectivamente. Ressaltando que as taxas de crescimento mais elevadas estão influenciadas pelas reduções de carga observadas em março de 2020 com o início das medias restritivas em função da pandemia no país.

Tabela 2 – Evolução da carga do PMO de Março/2021

Subsistema	CARGA SEMANAL (MWmed)					CARGA MENSAL (MWmed)	
	1ª Sem	2ª Sem	3ª Sem	4ª Sem	5ª Sem	mar/21	Var. (%) mar/21 -> mar/20
SE/CO	41.872	40.336	40.340	40.898	41.132	40.840	2,5%
Sul	13.123	12.649	12.485	12.392	12.371	12.586	0,8%
Nordeste	10.858	10.925	10.940	11.319	11.331	11.072	1,4%
Norte	5.701	5.698	5.687	5.722	5.704	5.702	4,7%
SIN	**71.554**	**69.608**	**69.452**	**70.331**	**70.538**	**70.200**	**2,2%**

O conteúdo desta publicação foi produzido pelo ONS com base em dados e informações de conhecimento público. É de responsabilidade exclusiva dos agentes e demais interessados a obtenção de outros dados e informações, a realização de análises, estudos e avaliações para fins de tomada de decisões, definição de estratégias de atuação, assunção de compromissos e obrigações e quaisquer outras finalidades, em qualquer tempo e sob qualquer condição. É proibida a reprodução ou utilização total ou parcial do presente sem a identificação da fonte.

5. PRINCIPAIS RESULTADOS

5.1. CUSTO MARGINAL DE OPERAÇÃO (CMO)

A tabela a seguir apresenta o CMO, por subsistema e patamar de carga para próxima semana operativa.

Tabela 3 – CMO por patamar de carga

Patamares de Carga	CMO (R$/MWh)			
	SE/CO	S	NE	N
Pesada	83,48	83,48	76,54	0,00
Média	83,48	83,48	76,15	0,00
Leve	78,96	78,96	75,67	0,00
Média Semanal	81,27	81,27	76,01	0,00

Na figura a seguir é apresentada a evolução do CMO médio semanal ao longo deste PMO.

Figura 2 – Evolução semanal do CMO

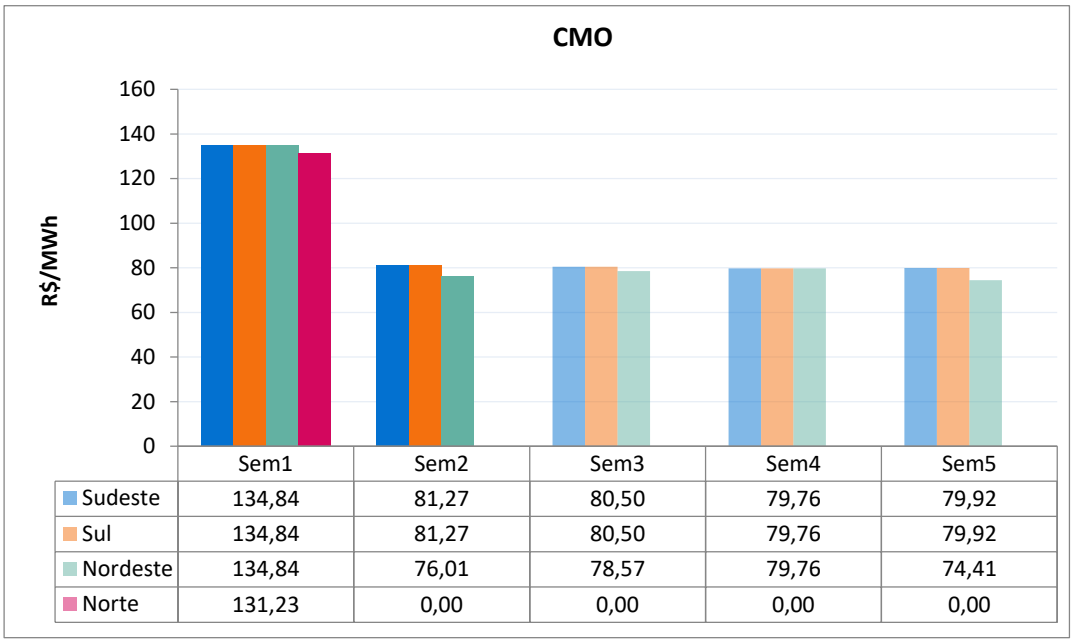

5.2. POLÍTICA DE OPERAÇÃO ENERGÉTICA

Para esta semana operativa, está prevista a seguinte política de intercâmbio de energia entre regiões:

Região SE/CO → Geração dimensionada para fechamento do balanço energético do SIN.

Região Sul → Geração hidráulica modulando em função dos recursos energéticos da região, com a exploração do intercâmbio de energia sempre que necessário, respeitando-se os limites elétricos vigentes.

Região NE → Redução da geração hidráulica e eólica e da exportação de energia, modulando em função dos recursos energéticos da região, respeitando-se os limites elétricos vigentes.

Região Norte → Aumento das disponibilidades energéticas e da sua exploração, respeitando-se os limites elétricos vigentes.

O conteúdo desta publicação foi produzido pelo ONS com base em dados e informações de conhecimento público. É de responsabilidade exclusiva dos agentes e demais interessados a obtenção de outros dados e informações, a realização de análises, estudos e avaliações para fins de tomada de decisões, definição de estratégias de atuação, assunção de compromissos e obrigações e quaisquer outras finalidades, em qualquer tempo e sob qualquer condição. É proibida a reprodução ou utilização total ou parcial do presente sem a identificação da fonte.

6. ANÁLISE DA VARIAÇÃO SEMANAL DO CMO

Esta análise visa identificar os principais parâmetros cujas atualizações impactaram os CMO deste PMO, em comparação com os valores obtidos na última revisão.

Foram realizados 8 estudos, onde o caso inicial foi construído com base nos dados oficiais da última revisão deste PMO. Neste primeiro estudo a partida dos reservatórios foi estimada conforme indicado para esta semana na última revisão.

O segundo estudo foi realizado com os dados do caso inicial sendo substituída previsão de vazões.

A partir do conjunto de dados do segundo estudo foram elaborados os demais casos onde foram atualizados, sequencialmente, as seguintes informações: níveis de partida dos reservatórios, previsão de carga, disponibilidade das usinas térmicas e hidráulicas, restrições de limites de intercâmbio, restrições hidráulicas e, por fim, os demais dados que compõem toda informação referente a atual revisão.

O principal fator que influenciou na redução do CMO nos subsistemas Sudeste/Centro Oeste, Sul e Nordeste, em relação à semana anterior, foi a atualização da previsão de vazões, seguida da revisão da previsão de carga.

Para o subsistema Norte, já era previsto no PMO de Março a redução do CMO para R$ 0,00/MWh, para essa semana operativa, devido a seu excedente de geração hidráulica e ao atingimento dos limites máximos de exportação de energia.

Os custos marginais de operação dos subsistemas Sudeste/Centro-Oeste e Sul estão acoplados e apresentados na figura a seguir.

Figura 3 – Análise da variação do CMO nos subsistemas SE/CO e Sul

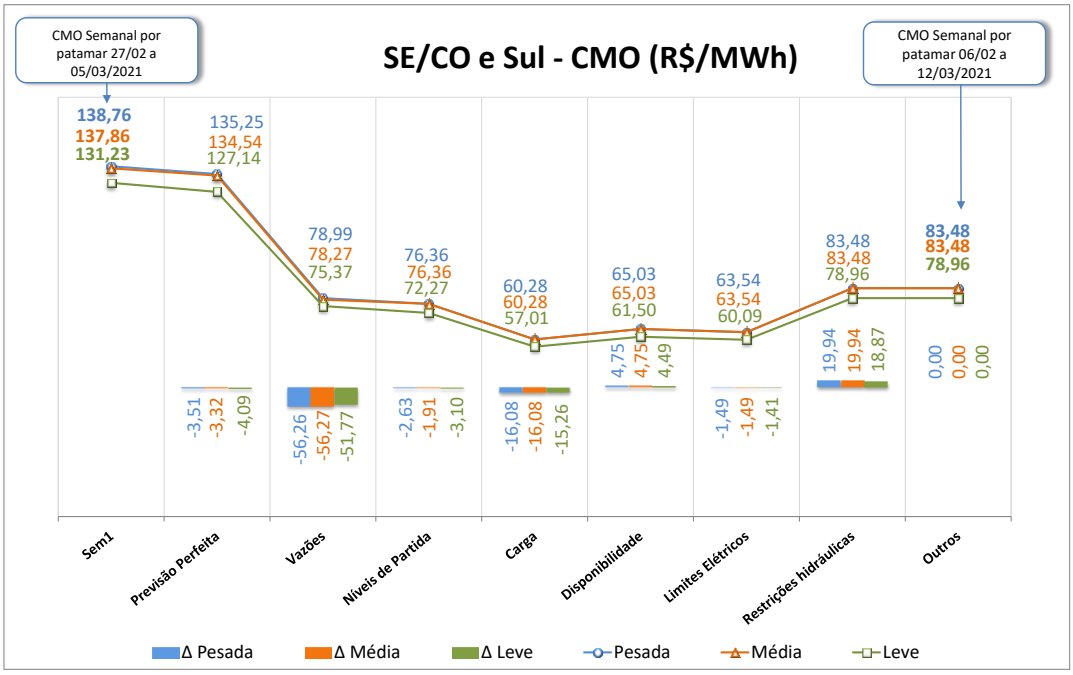

O conteúdo desta publicação foi produzido pelo ONS com base em dados e informações de conhecimento público. É de responsabilidade exclusiva dos agentes e demais interessados a obtenção de outros dados e informações, a realização de análises, estudos e avaliações para fins de tomada de decisões, definição de estratégias de atuação, assunção de compromissos e obrigações e quaisquer outras finalidades, em qualquer tempo e sob qualquer condição. É proibida a reprodução ou utilização total ou parcial do presente sem a identificação da fonte.

Os CMO dos subsistemas Nordeste e Norte são apresentados nas figuras que se seguem.

Figura 4 – Análise da variação do CMO no subsistema Nordeste

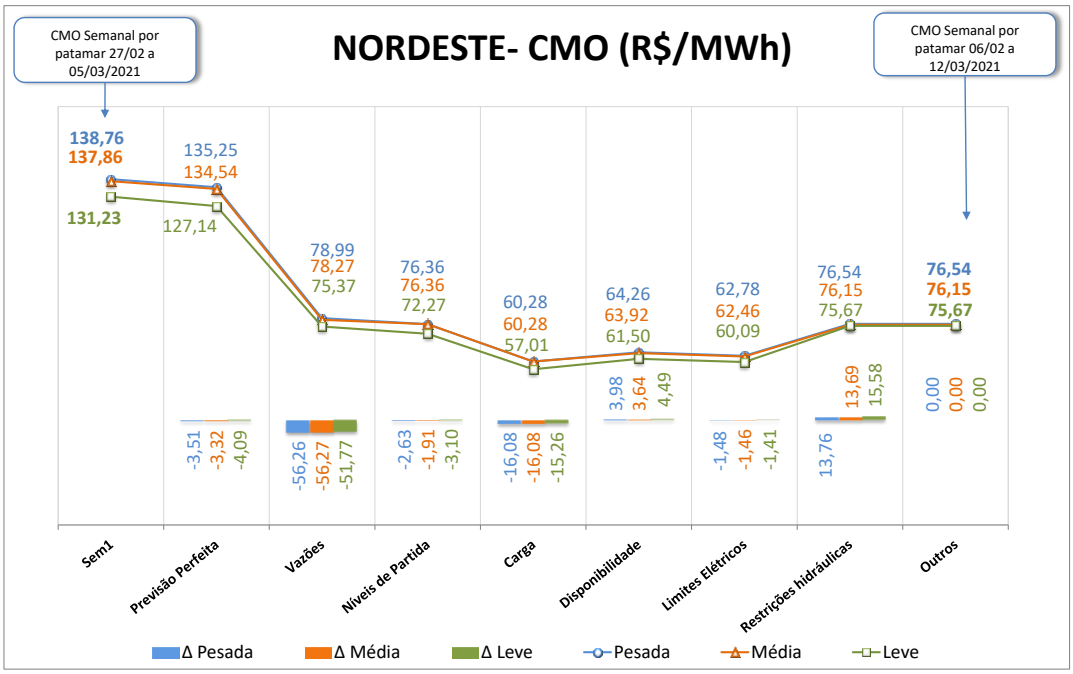

Figura 5 – Análise da variação do CMO no subsistema Norte

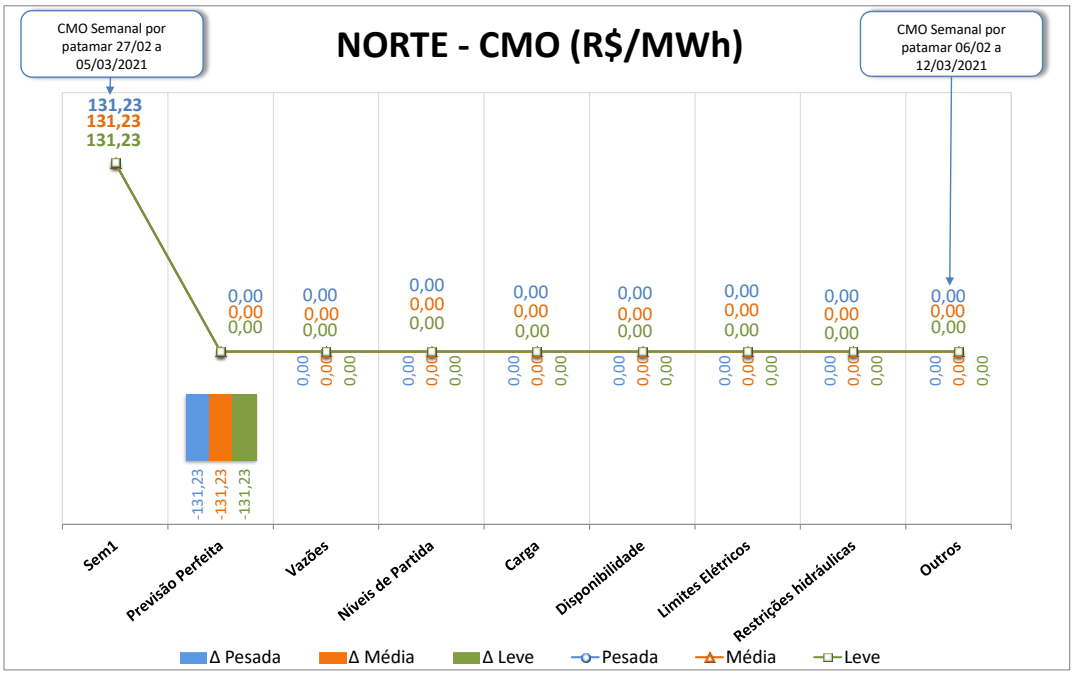

O conteúdo desta publicação foi produzido pelo ONS com base em dados e informações de conhecimento público. É de responsabilidade exclusiva dos agentes e demais interessados a obtenção de outros dados e informações, a realização de análises, estudos e avaliações para fins de tomada de decisões, definição de estratégias de atuação, assunção de compromissos e obrigações e quaisquer outras finalidades, em qualquer tempo e sob qualquer condição. É proibida a reprodução ou utilização total ou parcial do presente sem a identificação da fonte.

7. GERAÇÃO TÉRMICA

A Figura 6 apresenta, para cada subsistema, o despacho térmico por modalidade, para a próxima semana operativa.

Figura 6 – Geração térmica para a próxima semana operativa

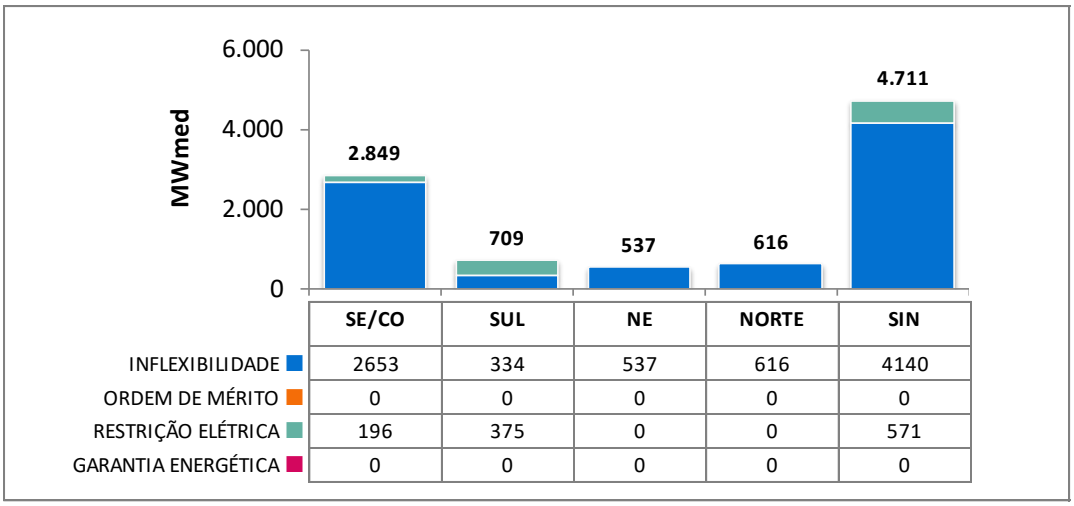

	SE/CO	SUL	NE	NORTE	SIN
INFLEXIBILIDADE	2653	334	537	616	4140
ORDEM DE MÉRITO	0	0	0	0	0
RESTRIÇÃO ELÉTRICA	196	375	0	0	571
GARANTIA ENERGÉTICA	0	0	0	0	0

Na tabela abaixo segue a Indicação de despacho antecipado por ordem de mérito de custo para a semana de 08/05/2021 a 14/05/2021.

Tabela 4 – UTEs com contrato de combustível GNL

UTE			Benefício (R$/MWh)		
Nome	Cod	CVU (R$/MWh)	Carga Pesada	Carga Média	Carga Leve
SANTA CRUZ	86	195,33	112,33 (2)	112,33 (2)	112,16 (2)
LUIZORMELO	15	296,89	112,33 (2)	112,33 (2)	112,16 (2)
PSERGIPE I	224	284,40	108,51 (2)	108,50 (2)	108,45 (2)

(1) Comandado o despacho antecipado por ordem de mérito de custo nesse patamar

(2) NÃO foi comandado o despacho antecipado por ordem de mérito de custo nesse patamar

Apesar da UTE Luiz O. R. Melo não estar despachada por ordem de mérito, há necessidade do despacho de, pelo menos, 204 MW dessa usina para reduzir o risco de corte de carga na região de Governador Valadares e na região Norte do Espírito Santo. Desta forma, a UTE Luiz O. R. Melo deverá ser despachada por razão elétrica, na referida semana, em 204 MW.

Ressalta-se que, embora a UTE Santa Cruz não esteja despachada antecipadamente por ordem de mérito de custo, o ONS comanda seu despacho antecipado, para a semana de 08/05 a 14/05/2021, por garantia energética.

O conteúdo desta publicação foi produzido pelo ONS com base em dados e informações de conhecimento público. É de responsabilidade exclusiva dos agentes e demais interessados a obtenção de outros dados e informações, a realização de análises, estudos e avaliações para fins de tomada de decisões, definição de estratégias de atuação, assunção de compromissos e obrigações e quaisquer outras finalidades, em qualquer tempo e sob qualquer condição. É proibida a reprodução ou utilização total ou parcial do presente sem a identificação da fonte.

8. IMPORTAÇÃO DE ENERGIA DA REPÚBLICA ORIENTAL DO URUGUAI

8.1. República Oriental do Uruguai

Para a próxima semana operativa, foram declaradas as seguintes ofertas de importação de energia da República Oriental do Uruguai para o Sistema Interligado Nacional - SIN através das conversoras de Rivera (70 MW) e Melo (500 MW).

- **Eletrobras**

Tabela 5 – Energia ofertada para importação

	Oferta de Energia para a Semana de 06/03 a 12/03 (MWmed)				
	Bloco 1	Bloco 2	Bloco 3	Bloco 4	Total
Carga Pesada	70	25	90	135	320
Carga Média	70	25	90	135	320
Carga Leve	70	25	90	135	320
CVU (R$/MWh)	1.057,42	1.117,81	1.221,50	1324,01	

- **Enel**

Conforme declaração do agente, esta importação poderá ser realizada exclusivamente pela conversora Melo.

Tabela 6 – Energia ofertada para importação

	Oferta de Energia para a Semana de 06/03 a 12/03 (MWmed)			
	Bloco 1	Bloco 2	Bloco 3	Total
Carga Pesada	25	90	135	250
Carga Média	25	90	135	250
Carga Leve	25	90	135	250
CVU (R$/MWh)	1.113,59	1.220,38	1.323,79	

O conteúdo desta publicação foi produzido pelo ONS com base em dados e informações de conhecimento público. É de responsabilidade exclusiva dos agentes e demais interessados a obtenção de outros dados e informações, a realização de análises, estudos e avaliações para fins de tomada de decisões, definição de estratégias de atuação, assunção de compromissos e obrigações e quaisquer outras finalidades, em qualquer tempo e sob qualquer condição. É proibida a reprodução ou utilização total ou parcial do presente sem a identificação da fonte.

8.2. República da Argentina

- **Enel**

Para a próxima semana operativa, foi declarada a seguinte oferta de importação de energia da República da Argentina para o SIN através das conversoras de Garabi 1 (1.100 MW) e Garabi 2 (1.100 MW).

Tabela 7 – Energia ofertada para importação

	Oferta de Energia para a Semana de 06/03 a 12/03 (MWmed)			
	Bloco 1	Bloco 2	Bloco 3	Total
Carga Pesada	400	900	900	2.200
Carga Média	400	900	900	2.200
Carga Leve	400	900	900	2.200
CVU (R$/MWh)	1.438,47	1.507,39	1.647,16	

Nota: Detalhes sobre a importação de energia vide Portaria Nº 339, de 15 de Agosto de 2018 disponível em: http://pesquisa.in.gov.br/imprensa/jsp/visualiza/index.jsp?data=17/08/2018&jornal=515&pagina=60&totalArquivos=136

9. ESTIMATIVA DE ENCARGOS OPERATIVOS

A tabela a seguir apresenta a expectativa do custo de despacho térmico por restrição elétrica para esta semana operativa.

Tabela 8 – Expectativa de custo de despacho térmico por Restrição Elétrica

UTE Potência Instalada (MW)	CVU (R$/MWh)	Geração (MWmed)			ESS ELÉTRICO
		Carga Pesada	Carga Média	Carga Leve	
LUIZORMELO (204)	R$ 296,89	196,0	196,0	196,0	**R$ 7.099.809,96**
TOTAL SE/CO					R$ 7.099.809,96

O conteúdo desta publicação foi produzido pelo ONS com base em dados e informações de conhecimento público. É de responsabilidade exclusiva dos agentes e demais interessados a obtenção de outros dados e informações, a realização de análises, estudos e avaliações para fins de tomada de decisões, definição de estratégias de atuação, assunção de compromissos e obrigações e quaisquer outras finalidades, em qualquer tempo e sob qualquer condição. É proibida a reprodução ou utilização total ou parcial do presente sem a identificação da fonte.

10. ARMAZENAMENTOS OPERATIVOS

Para uma melhor avaliação de diversos cenários hidrometeorológicos, notadamente, aqueles de curto prazo e suas influências nas previsões de vazões nos subsistemas, os resultados desta revisão do PMO contemplam cenários de afluências visando melhor representar a ocorrência de precipitação e, consequentemente, seus efeitos sobre as afluências e armazenamentos.

Além dos resultados associados ao valor esperado das previsões de afluências, as simulações operativas também foram realizadas com os limites superior e inferior das previsões de afluências. Apresentamos a seguir os resultados obtidos com a aplicação dos diferentes cenários de afluência.

Tabela 9 – Previsão de ENA dos cenários de sensibilidade

Subsistema	ENERGIAS NATURAIS AFLUENTES					
	Previsão Mensal					
	LI		VE		LS	
	(MWmed)	%MLT	(MWmed)	%MLT	(MWmed)	%MLT
SE/CO	46.654	**68**	55.635	**81**	64.611	**94**
Sul	3.958	**56**	5.933	**83**	8.162	**115**
Nordeste	8.627	**61**	10.800	**76**	12.969	**92**
Norte	26.325	**99**	28.676	**108**	30.929	**116**

Tabela 10 – Previsão de %EARmax para o final do mês

Subsistema	% EARmáx 05/03	% EARmáx - 31/03		
	NÍVEL INICIAL	NÍVEL PMO		
	VE	LI	VE	LS
SE/CO	30,6	34,5	37,9	41,1
Sul	64,2	55,1	70,7	81,7
Nordeste	60,9	67,2	71,3	75,3
Norte	65,4	78,5	80,4	82,0

O conteúdo desta publicação foi produzido pelo ONS com base em dados e informações de conhecimento público. É de responsabilidade exclusiva dos agentes e demais interessados a obtenção de outros dados e informações, a realização de análises, estudos e avaliações para fins de tomada de decisões, definição de estratégias de atuação, assunção de compromissos e obrigações e quaisquer outras finalidades, em qualquer tempo e sob qualquer condição. É proibida a reprodução ou utilização total ou parcial do presente sem a identificação da fonte.

11. RESERVATÓRIOS EQUIVALENTES DE ENERGIA

A seguir são apresentadas as previsões de Energia Natural Afluente para a próxima semana operativa e para o mês de março, bem como as previsões de Energia Armazenada nos Reservatórios Equivalentes de Energia – REE, desta revisão do PMO.

Tabela 11 – Previsão de ENA por REE

Valor Esperado das Energias Naturais Afluentes				
REE	Previsão Semanal		Previsão Mensal	
	06/03/2021 a 12/03/2021		mar-21	
	(MWmed)	%MLT	(MWmed)	%MLT
Sudeste	8.285	85	8.765	90
Madeira	10.367	85	10.479	86
Teles Pires	3.993	101	3.885	98
Itaipu	5.249	138	4.783	125
Paraná	20.822	58	22.017	61
Paranapanema	3.078	97	2.841	90
Sul	2.386	75	2.432	77
Iguaçu	3.622	92	3.501	89
Nordeste	13.470	95	10.800	76
Norte	13.656	92	14.592	98
Belo Monte	11.882	112	11.912	112
Manaus	1.584	129	1.574	128

Tabela 12 – Previsão de %EARmáx por REE

% Energia Armazenável Máxima		
REE	Previsão Semanal	Previsão Mensal
	12-mar	31-mar
	(%EARmáx)	(%EARmáx)
Sudeste	37,7	42,0
Madeira	72,2	88,5
Teles Pires	76,2	97,8
Itaipu	42,1	100,0
Paraná	29,8	34,7
Paranapanema	36,9	48,6
Sul	53,1	54,4
Iguaçu	76,9	85,5
Nordeste	64,5	71,3
Norte	77,8	82,6
Belo Monte	100,0	100,0
Manaus	29,3	40,4

O conteúdo desta publicação foi produzido pelo ONS com base em dados e informações de conhecimento público. É de responsabilidade exclusiva dos agentes e demais interessados a obtenção de outros dados e informações, a realização de análises, estudos e avaliações para fins de tomada de decisões, definição de estratégias de atuação, assunção de compromissos e obrigações e quaisquer outras finalidades, em qualquer tempo e sob qualquer condição. É proibida a reprodução ou utilização total ou parcial do presente sem a identificação da fonte.

12. DESPACHO TÉRMICO POR MODALIDADE, PATAMAR DE CARGA E USINA

Nas tabelas abaixo, a diferenciação entre geração por inflexibilidade e por ordem de mérito tem caráter informativo, com o objetivo de detalhar a informação de inflexibilidade enviada pelos respectivos agentes para esta revisão do PMO. Ressalta-se que nas etapas de Programação Diária e Tempo Real, o montante despachado nas usinas termelétricas indicadas por ordem de mérito é plenamente intitulado como ordem de mérito.

REGIÃO SUDESTE/CENTRO-OESTE																	
Térmicas Potência (MW)	Combustível	CVU (R$/MWh)	Inflexibilidade			Ordem de Mérito			Total Mérito e INFL.			Razão Elétrica			Total UTE		
			P	M	L	P	M	L	P	M	L	P	M	L	P	M	L
ATLAN_CSA (255)	Resíduos	0,00	173,9	173,9	173,9				173,9	173,9	173,9				173,9	173,9	173,9
ANGRA 2 (1350)	Nuclear	20,12	1220,0	1220,0	1220,0	0,0	0,0	0,0	1220,0	1220,0	1220,0				1220,0	1220,0	1220,0
ANGRA 1 (640)	Nuclear	31,17	640,0	640,0	640,0	0,0	0,0	0,0	640,0	640,0	640,0				640,0	640,0	640,0
NORTEFLU 1 (400)	Gás	83,96	400,0	400,0	400,0				400,0	400,0	400,0				400,0	400,0	400,0
NORTEFLU 2 (100)	Gás	97,73															
UTE STA VI (41)	Biomassa	121,49															
NORTEFLU 3 (200)	Gás	185,97															
BAIXADA FL (530)	Gás	192,30															
ATLANTICO (235)	Resíduos	194,37	218,7	218,7	218,7				218,7	218,7	218,7				218,7	218,7	218,7
SANTA CRUZ (500)	GNL	195,33															
T.LAGOAS (350)	Gás	261,09															
JUIZ DE FO (87)	Gás	283,74															
LUIZORMELO (204)	GNL	296,89										196,0	196,0	196,0	196,0	196,0	196,0
ST.CRUZ 34 (436)	Óleo	310,41															
TERMORIO (1036)	Gás	327,45															
CUBATAO (216)	Gás	336,64															
SEROPEDICA (386)	Gás	408,47															
IBIRITE (226)	Gás	411,45															
PIRAT.12 O (200)	Gás	470,34															
NORTEFLU 4 (127)	Gás	488,20															
NPIRATINGA (572)	Gás	548,04															
CUIABA CC (529)	Gás	559,74															
T.MACAE (929)	Gás	735,61															
PALMEIR_GO (176)	Diesel	761,20															
VIANA (175)	Óleo	905,13															
TNORTE 2 (340)	Óleo	910,86															
CAMPOS (25)	Gás	978,10															
DAIA (44)	Diesel	1017,11															
GOIANIA 2 (140)	Diesel	1063,48															
XAVANTES (54)	Diesel	1461,70															
TOTAL SE/CO (10503)			2652,6	2652,6	2652,6	0,0	0,0	0,0	2652,6	2652,6	2652,6	196,0	196,0	196,0	2848,6	2848,6	2848,6

REGIÃO SUL																	
Térmicas Potência (MW)	Combustível	CVU (R$/MWh)	Inflexibilidade			Ordem de Mérito			Total Mérito e INFL.			Razão Elétrica			Total UTE		
			P	M	L	P	M	L	P	M	L	P	M	L	P	M	L
PAMPA SUL (345)	Carvão	69,75				0,0	0,0	0,0	0,0	0,0	0,0				0,0	0,0	0,0
CANDIOTA_3 (350)	Carvão	87,23	325,0	325,0	325,0				325,0	325,0	325,0				325,0	325,0	325,0
SAO SEPE (8)	Biomassa	87,75	7,0	7,0	7,0				7,0	7,0	7,0				7,0	7,0	7,0
J.LACER. C (363)	Carvão	206,84										180,0	180,0	180,0	180,0	180,0	180,0
J.LACER. B (262)	Carvão	244,14										160,0	160,0	160,0	160,0	160,0	160,0
J.LAC. A2 (132)	Carvão	245,21										35,0	35,0	35,0	35,0	35,0	35,0
J.LAC. A1 (100)	Carvão	270,48															
MADEIRA (4)	Biomassa	311,99	2,0	2,0	2,0				2,0	2,0	2,0				2,0	2,0	2,0
FIGUEIRA (20)	Carvão	475,68															
URUGUAIANA (640)	Gás	606,28															
ARAUCARIA (484)	Gás	652,60															
CANOAS (249)	Diesel	698,14															
TOTAL SUL (2957)			334,0	334,0	334,0	0,0	0,0	0,0	334,0	334,0	334,0	375,0	375,0	375,0	709,0	709,0	709,0

O conteúdo desta publicação foi produzido pelo ONS com base em dados e informações de conhecimento público. É de responsabilidade exclusiva dos agentes e demais interessados a obtenção de outros dados e informações, a realização de análises, estudos e avaliações para fins de tomada de decisões, definição de estratégias de atuação, assunção de compromissos e obrigações e quaisquer outras finalidades, em qualquer tempo e sob qualquer condição. É proibida a reprodução ou utilização total ou parcial do presente sem a identificação da fonte.

REGIÃO NORDESTE

Térmicas Potência (MW)	Combustível	CVU (R$/MWh)	Inflexibilidade			Ordem de Mérito			Total Mérito e INFL.			Razão Elétrica			Total UTE		
			P	M	L	P	M	L	P	M	L	P	M	L	P	M	L
ERB CANDEI (17)	Biomassa	87,81	4,5	4,5	4,5				4,5	4,5	4,5				4,5	4,5	4,5
PROSPERIDA (28)	Gás	165,61															
TERMOPE (533)	Gás	166,48	532,7	532,7	532,7				532,7	532,7	532,7				532,7	532,7	532,7
P.PECEM1 (720)	Carvão	210,01															
P.PECEM2 (365)	Carvão	218,88															
FORTALEZA (327)	Gás	223,72															
PSERGIPE I (1516)	GNL	284,40															
T.CAMACARI (120)	Gás	345,02															
TERMOCEARA (223)	Gás	427,97															
VALE ACU (368)	Gás	453,90															
T.BAHIA (186)	Gás	461,03															
SYKUE I (30)	Biomassa	510,12															
PERNAMBU_3 (201)	Óleo	692,38															
MARACANAU (168)	Óleo	782,78															
CAMPINA_GR (169)	Óleo	806,85															
BAHIA_1 (31)	Óleo	815,50															
ALTOS (13)	Diesel	881,41															
ARACATI (11)	Diesel	881,41															
BATURITE (11)	Diesel	881,41															
C.MAIOR (13)	Diesel	881,41															
CAUCAIA (15)	Diesel	881,41															
CRATO (13)	Diesel	881,41															
IGUATU (15)	Diesel	881,41															
JUAZEIRO N (15)	Diesel	881,41															
MARAMBAIA (13)	Diesel	881,41															
NAZARIA (13)	Diesel	881,41															
PECEM (15)	Diesel	881,41															
TERMOCABO (50)	Óleo	894,05															
TERMONE (171)	Óleo	897,67															
TERMOPB (171)	Óleo	897,67															
SUAPE II (381)	Óleo	924,42															
POTIGUAR_3 (66)	Diesel	1000,87															
POTIGUAR (53)	Diesel	1000,88															
AREMBEPE (150)	Óleo	1019,08															
MURICY (147)	Óleo	1019,08															
GLOBAL I (149)	Óleo	1025,63															
GLOBAL II (149)	Óleo	1025,63															
PETROLINA (136)	Óleo	1118,08															
PAU FERRO (94)	Diesel	1133,13															
TERMOMANAU (143)	Diesel	1133,13															
TOTAL NE (7009)			537,2	537,2	537,2	0,0	0,0	0,0	537,2	537,2	537,2	0,0	0,0	0,0	537,2	537,2	537,2

REGIÃO NORTE

Térmicas Potência (MW)	Combustível	CVU (R$/MWh)	Inflexibilidade			Ordem de Mérito			Total Mérito e INFL.			Razão Elétrica			Total UTE		
			P	M	L	P	M	L	P	M	L	P	M	L	P	M	L
C. ROCHA (85)	Gás	0,00	65,0	65,0	65,0				65,0	65,0	65,0				65,0	65,0	65,0
JARAQUI (75)	Gás	0,00	63,0	63,0	63,0				63,0	63,0	63,0				63,0	63,0	63,0
MANAUARA (67)	Gás	0,00	64,5	64,5	64,5				64,5	64,5	64,5				64,5	64,5	64,5
PONTA NEGR (66)	Gás	0,00	64,0	64,0	64,0				64,0	64,0	64,0				64,0	64,0	64,0
TAMBAQUI (93)	Gás	0,00	63,0	63,0	63,0				63,0	63,0	63,0				63,0	63,0	63,0
MARANHAO3 (519)	Gás	85,72															
APARECIDA (166)	Gás	91,57	33,0	33,0	33,0				33,0	33,0	33,0				33,0	33,0	33,0
UTE MAUA 3 (591)	Gás	91,57	264,0	264,0	264,0				264,0	264,0	264,0				264,0	264,0	264,0
PARNAIB_IV (56)	Gás	151,69															
MARAN_VL_7 (336)	Gás	180,42															
MARAN_VL22 (1)	Gás	180,42															
MARANIVL_7 (336)	Gás	180,42															
MARANIVL22 (1)	Gás	180,42															
P. ITAQUI (360)	Carvão	212,97															
N.VEN2_L22 (27)	Gás	232,01															
N.VEN2_L7 (151)	Gás	232,27															
GERAMAR1 (166)	Óleo	905,11															
GERAMAR2 (166)	Óleo	905,11															
TOTAL NORTE (3264)			616,5	616,5	616,5	0,0	0,0	0,0	616,5	616,5	616,5	0,0	0,0	0,0	616,5	616,5	616,5

O conteúdo desta publicação foi produzido pelo ONS com base em dados e informações de conhecimento público. É de responsabilidade exclusiva dos agentes e demais interessados a obtenção de outros dados e informações, a realização de análises, estudos e avaliações para fins de tomada de decisões, definição de estratégias de atuação, assunção de compromissos e obrigações e quaisquer outras finalidades, em qualquer tempo e sob qualquer condição. É proibida a reprodução ou utilização total ou parcial do presente sem a identificação da fonte.