RE:SONANCE : 다시 울리는 곳

공공성과 예술성, 그리고 지속가능한 브랜딩 가치까지
포괄하는 도시 사운드 퍼포먼스 프로젝트

박수연, 신혜원, 임능균

INDEX

기획사 소개
기획개요
기획의도
콘텐츠 콘셉트
프로그램 구성
프로그램 소개
타깃분석
STP분석
고객구매여정
예산계획
4P전략
홍보 및 마케팅 플랜
기대효과

뷰 파인더

카메라의 "뷰파인더" 처럼 사람들이 무심코 지나쳐 온 순간,

감정을 정확히 포착하고 기억 속에 남기는 기획에 집중하는

2025년 창립 신생 기획사

강점

mz, 젊은 연령층 관객에 대한 높은 이해도
개방된 사내 구조로 신속한 커뮤니케이션
음악, 연출, 전시 등 예술 전반을 아우르는 엔터테인먼트 기획 능력

비전

지역과 밴드 아티스트의 콜라보 콘텐츠로 지역 브랜딩 모델 구축
주민과 소통하는 청춘 감성 프로젝트

RE:SONANCE : 다시 울리는 곳

공공성과 예술성, 그리고 지속가능한 브랜딩 가치까지 포괄하는 도시 사운드 퍼포먼스 프로젝트

프로그램명 : RE:SONACE : 다시 울리는 곳

프로그램 일시 : 2026년 5월 16일 – 17일 10:00 – 17:00

전시 및 공연 장소 : 서울로 7017

워크숍 장소 : 스페이스 후암23

공연 관람료 : 10,000원 *전시와 워크숍 비용은 무료로 진행

관람연령 : 2535세대의 문화시민

*시리즈로 진행되며, 페스티벌 수요가 가장 많은 봄/가을 연 2회

매년 선정된 지역에서 진행될 예정

급격한 도시 개발과 인구 이동 속에서 우리 지역 공동체가 사라지는 지역이 늘고 있다.

소리는 기억을 담고, 이러한 기억은 도시의 정체성을 구성한다.

.

.

그러나 사람들은 더 이상 '도시의 소리'를 듣지 않는다.

*RE:SONANCE*는 잊혀진 지역의 소리를 다시 울려, 도시와 사람의 관계를 예술적으로 회복하고자 한다.

"이 프로젝트는 지역의 시간성을 '소리'로 되살리는 예술적 기록이며,
예술가와 시민이 함께 만들어가는 새로운 공공의 장이다."

첫 번째 시리즈의 지역으로, 서울역 부근 청파동과 후암동을 선택한 이유

도시 재개발의 흐름
“ 사라질 지도 모르는 공간 "

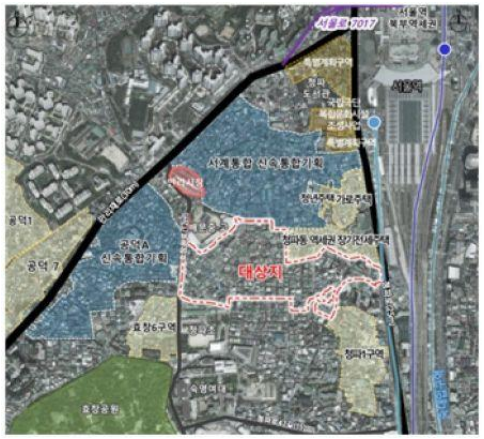

최근 용산구 청파동 일대는 노후 주택과 낡은 건물 비율이 높아 재개발 구역으로 지정됨

즉, 지금 이 도시를 기록하지 않으면 도시에 대한 기억이 사라질 위험이 매우 높음

도시 재생의 상징
서울로 7017과의 지리적 연결성

과거 서울역 고가도로를 보행자 전용 공원으로 바꾼 프로젝트로, 2017년 개장 이후 도심 재생과 문화 공간으로 주목 받아 왔음

이는 단순 지역 재현이 아니라, 도시 변화를 리플렉션하는 의미 있는 시각을 제공함

RE:SONANCE : 다시 울리는 곳

공공성과 예술성, 그리고 지속가능한 브랜딩 가치까지 포괄하는 도시 사운드 퍼포먼스 프로젝트

목표

예술을 통해 잊혀진 지역의 정체성을 재해석하고, 시민의 참여로 도시의 '소리 기록 ' 을 남긴다.

#도시기록 #공공예술 #참여형 사운드

타깃

문화를 향유하는 2040세대,
지역주민, 로컬가치에 관심있는 브랜드

#도시감성 #지역체험 #사회적 가치

차별점

소멸지 중심의 사운드스케이프공연,
시민참여형 워크숍, 공간 전환 예술

#음악과도시재생 #브랜드협업
#지속가능성

운영 형태

서울로 7017을 시작으로 지역별 순화 시리즈 진행

#지역별주제

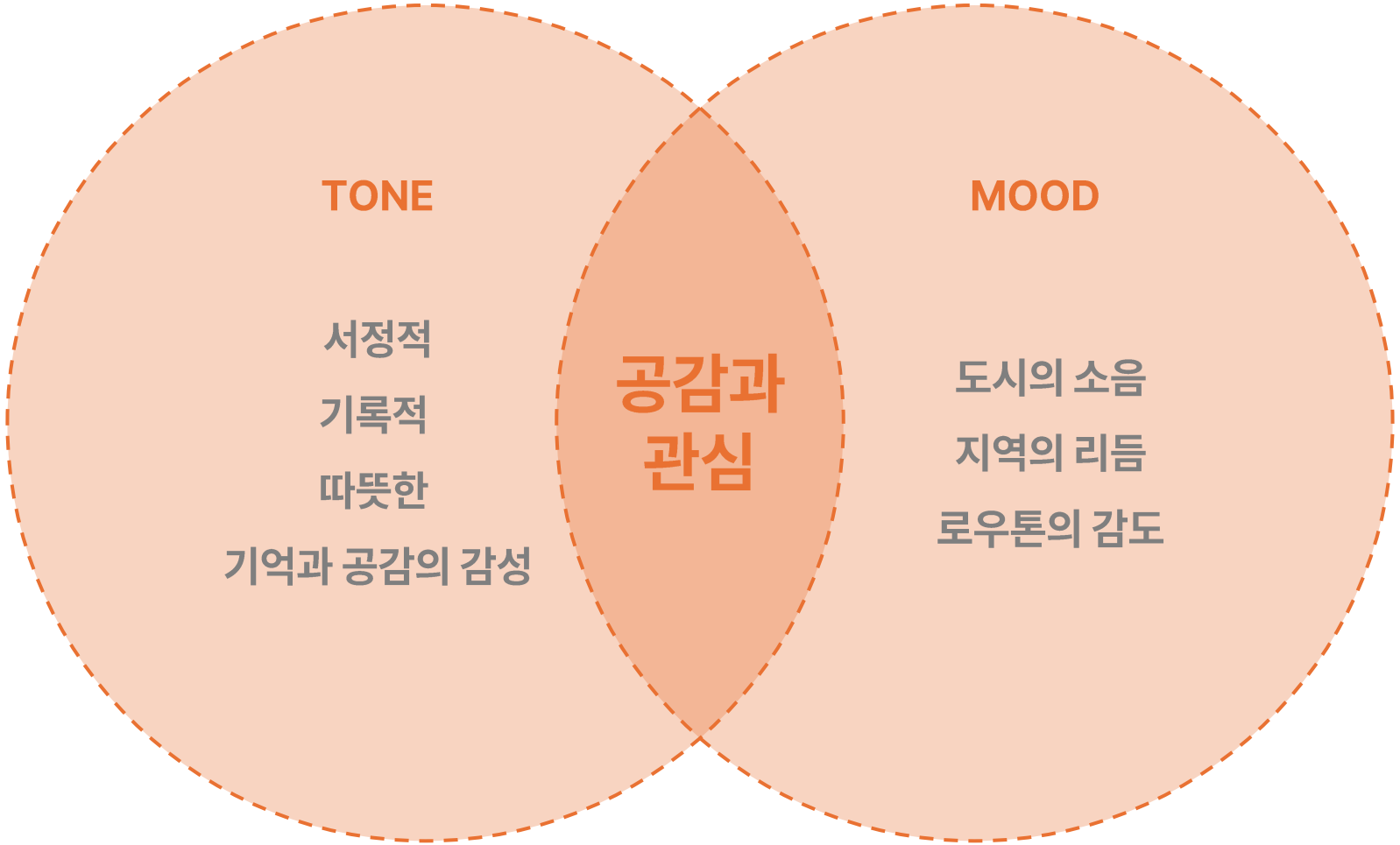
TONE
서정적
기록적
따뜻한
기억과 공감의 감성
공감과
관심
MOOD
도시의 소음
지역의 리듬
로우톤의 감도

프로그램 구성	Keyword
Program 1. #기록의 장면 - 지역 사진 및 역사 전시	**시각적으로 '도시의 과거'를 환기**
Program 2. #참여의 장면 - 소리 수집 및 믹싱 워크숍	**시민이 직접 도시의 소리를 들으며 창작에 참여**
Program 3. #울림의 장면 - 사운드 퍼포먼스 공연	**퍼포먼스 공연의 소리가 지역에 울리다**

프로그램 1 — **기록의 장면**

: 도시의 과거를 보는 전시 프로그램

기획의도

도시의 소멸은 소음처럼 조용히 진행되지만, 오래된 건물과 골목에는 여전히 세월의 층위가 남아 있습니다.
'기록의 장면'은 잊혀지는 지역의 과거를 시각 정보를 통해 다시 불러내어,
관객이 이 도시가 품어온 '시간의 결'을 직관적으로 마주하게 만드는 프로그램입니다.
과거–현재–미래가 한 공간에 겹쳐 보이는 경험을 제공함으로써,
도시의 기억을 단순한 기록이 아닌 **공공적 자산**으로 재해석하는 것이 목적입니다.

프로그램 1 — **기록의 장면**

: 도시의 과거를 보는 전시 프로그램

실행방안

- **전시 장소:** 서울로 7017 하부·산책로 구간 (도시재생 상징 공간과 연계)
- **대관 일정:**
- 정기 대관 연 2회(상·하반기)
- 정기 대관 후 잔여 일정은 수시 대관
- **운영 시간:**
- 10:00–19:00
- 매월 마지막 주 수요일은 “문화가 있는 날”로 연장 운영
- **대관료:**
- 구역별 차등 적용
- **운영 방식:**
- 지역 사진·역사 자료 전시
- 지역 주민 인터뷰 텍스트/아카이브 추가
- QR 기반로 전시 해설(관람객 개인화 경험 제공)
- **행정 절차:**
- 지정 신청서 제출 후 문화체육관광부 장관 승인 심사

【별표2】

문화역서울 284 대관료

(1일 9시간 기준)

구분	장 소	면 적(㎡)	대 관 료(원)	비 고
1층	중앙홀	572	1,512,000	중앙홀
	1/2등 대합실	172	454,000	전시실 1
	부인대합실	63	166,000	전시실 2
	역장실	45	118,000	전시실 3
	귀빈실	93	245,000	전시실 4
	귀빈예비실	62	163,000	전시실 5
	3등 대합실	369	975,000	다목적홀 1
	서측복도	425	1,123,000	서측복도
	RTO 공연장	321	848,000	RTO
2층	그릴	254	671,000	다목적홀 2
	그릴준비실	63	166,000	전시실 6
	예비실	133	351,000	전시실 7
	사무실	47	124,000	전시실 8
	회의실	74	195,000	전시실 9
	예비실	31	81,000	전시실 10
합 계		2,724	7,192,000	

○ 근거 : 국유재산법 제32조 및 시행령 제29조 : 사용율(50/1,000)
국유재산법 시행규칙 제17조, 18 조 : 시설관리비

출처 - 문화역 서울284 공식 홈페이지 대관규칙
https://www.seoul284.org/brd/board/310/L/menu/262?brdType=R&thisPage=1&bbIdx=278

프로그램 1 — **기록의 장면**

: 도시의 과거를 보는 전시 프로그램

기대효과

- 지역 스토리에 대한 시민의 이해도·정서적 거리감 축소
- 소멸지에 대한 공공적 관심 환기
- 협찬 기업에게는 지역문화 보호·공공가치 증진을 실천하는 ESG 효과 제공
- 전시 기록물은 향후 시리즈 확장 시 도시 기억 아카이브로 누적 가능

프로그램 2 — **참여의 장면**

: 소리 수집 & 믹싱 워크숍

기획의도

도시의 소리는 늘 존재하지만, 거의 '의식되지 않은 채' 흘러갑니다.
참여의 장면은 시민이 직접 골목의 소리·환경음·사람의 흔적을 채집하며
도시를 **듣는 방식으로 다시 바라보는 경험**을 제공합니다.
참여자가 스스로 채집한 소리를 믹싱하여 "나만의 도시 사운드 트랙"을 만드는 과정은
기억을 능동적으로 재구성하는 창작 경험이자,
도시와 시민 사이의 관계를 다시 묶어주는 예술적 참여 행위입니다.

프로그램 2 — **참여의 장면**

: 소리 수집 & 믹싱 워크숍

실행방안

- **장소:** 스페이스 후암 23
- 1920년대 건물 리모델링 → 붉은 벽돌의 빈티지 감성으로 프로젝트 주제와 부합
- 영업시간: 08–22시
- 면적 및 수용인원: 40평 / 최대 25명
- 대관료: 시간당 70,000원
- 예약: 스페이스클라우드 통한 대관 신청
- **워크숍 구성:** (약 3시간 × 2회차)

1. 사운드 아티스트의 “도시 소리 이해” 인트로 강의
2. 후암동·청파동 골목 현장 소리 채집(그룹 이동)
3. 실시간 편집·믹싱 기초 워크숍
4. 참여자 개별 ‘나만의 도시 사운드’ 완성

- **운영 인력:**
- 사운드 엔지니어 1
- 음악감독 1
- 진행 스태프 2
- **워크숍 기록:**
- 현장 사진·사운드 파일 수집
- 결과물 일부는 최종 공연에 반영 가능

프로그램 2 — **참여의 장면**

: 소리 수집 & 믹싱 워크숍

기대효과

- 시민 참여형 프로그램을 통해 **도시 소리에 대한 감각적 관심 증가**
- 참여자가 직접 만든 사운드는 프로젝트에 대한 자발적 홍보 효과 제공
- 브랜드 협찬 시, “참여자 제작 콘텐츠=브랜드의 사회적 가치 실천”으로 연결 가능
- 지역 기반 창작 생태계 활성화 및 향후 시리즈 확장의 기반 확보

프로그램 3 — **울림의 장면**

:사운드 퍼포먼스 공연

기획의도

도시의 과거(기록)와 현재(참여)가 모여 '새로운 소리'로 재탄생하는 마지막 장면입니다.
철거 예정지 또는 공터에서 울려 퍼지는 사운드는
사라져가는 지역의 마지막 흔적이기도 하고,
동시에 **새로운 기억을 남기는 예술적 선언**이 됩니다.
현장 공연을 통해 관객은 도시가 가진 잔향(resonance)을 몸으로 체감하고,
지역과 예술, 사람의 관계를 다시 묶어내는 경험을 하게 됩니다.

프로그램 3 — 울림의 장면

:사운드 퍼포먼스 공연

실행방안

1) 장소 구성 및 활용

•만리동 광장

•각 무대의 동선·조도·사운드 잔향을 분석해 **1일 1팀, 총 2팀 공연**을 배치

•이동형 무대·조명·사운드 시스템 설치를 통한 **심플하지만 집중도 높은 공연 연출**

2) 운영·대관 조건

•운영시간: 24시간 개방(주변 소음·주거환경 고려해 공연은 야간제한 기준 준수)

•대관료: 서울시 내부 협의 필요 → 공공 프로젝트 성격 고려 시 감면·지원 기대 가능

•신청 절차:

- 서울시 중부공연여가센터 사용허가 승인
- 사용일 **60일 전~7일 전**까지 결재 문서 제출
- 안전관리·참여자 동선계획 포함된 운영계획서 필수

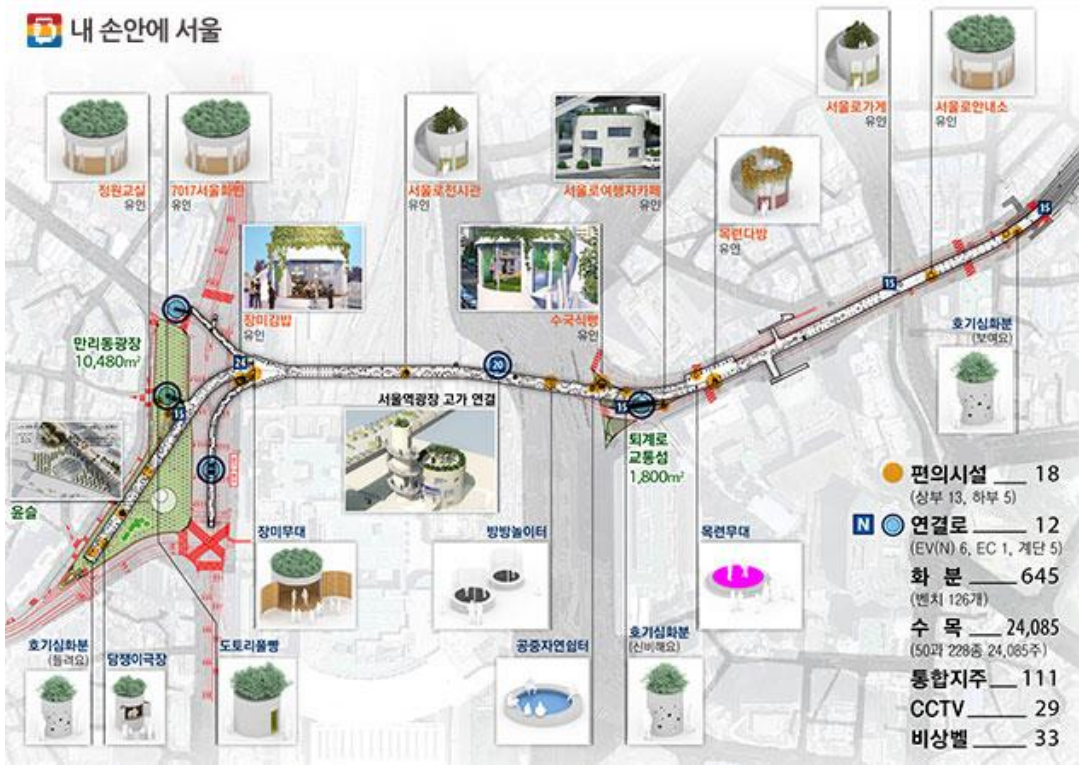

프로그램 3 — 울림의 장면

:사운드 퍼포먼스 공연

실행방안

3) 공연팀 구성

•Day 1 : 어어부 프로젝트

- 생활 소리·도시 공간을 작품에 녹여내는 감성적 접근

•Day 2 : 실리카겔

- 실험적 사운드와 비주얼 연출을 조합해 대중적 관심도 확보 가능

4) 시민 참여 연계

•워크숍에서 시민이 제작한 소리(사운드 스케이프)를

- 공연 오프닝 사운드로 활용

→ 3개 프로그램의 완벽한 서사 연결 효과

프로그램 3 — **울림의 장면**

:사운드 퍼포먼스 공연

기대효과

재건축으로 사라지는` 57살` **인왕아파트**, 열광의 **공연**장 되다

철거 앞둔 **아파트**서 **콘서트** 열었다...솔루션스, 파격 시도

- 서울 도심 중심부에서 진행되는 공공예술 프로젝트로 **언론 및 SNS 확산성 매우 높음**
- 후암동·청파동의 '지역 이슈'가 대중에게 자연스럽게 전달되는 **문화적 접근 방식의 지역 홍보 효과**
- 서울로7017이라는 도시재생 랜드마크와 협업함으로써 **지자체·기업 후원 유치에 유리한 구조**
- 공공성(도시 문제 환기) + 예술성(퍼포먼스) + 대중성(인지도 밴드)의 균형 확보

세분화 Segmentation	핵심세분화	• 25–35세 여성 문화예술 소비층 • 후암동·청파동·서울역 일대 주민/근무층 • 도시재생·로컬문화·인디씬 관심층
타겟팅 Targeting	3대 타깃	• **감성·창작 기반 층** (대학생, 예술전공자, 크리에이티브 종사자) • **로컬·도시 탐구층** (로컬 브랜드·동네 전시·로컬 투어 선호층) • **인디 음악 & 실험적 공연 선호층** (소규모 페스티벌 팬)
포지셔닝 Positioning	사라지는 도시의 기억을 소리로 되살리는 감성 기반 로컬 아트 페스티벌	• 도시의 과거–현재–미래를 **전시→참여→공연**으로 연결 • 시민이 직접 소리를 채집해 작품 일부가 되는 **참여형 프로젝트** • 서울 도심 속 잊혀지는 공간을 재조명하는 **도시문화 콘텐츠**

인지단계
관객 행동
•SNS·로컬 커뮤니티·언론 기사로 프로젝트를 처음 접함
•서울로7017, 청파동·후암동 이슈와 연결된 콘텐츠에 흥미
접점 (Touchpoints)
•인스타그램 릴스 / 인디음악 커뮤니티 / 로컬 매거진
•프로젝트 티징 영상: "사라지는 도시의 소리가 다시 울립니다"

참여단계
관객 행동
프로그램 1(전시) 관람 → 지역 역사에 대한 배경 이해
프로그램 2(워크숍) 사운드 채집 + 믹싱 참여
나만의 '다시 울리는 소리' 제작
접점
전시 공간(서울로7017 인근)
스페이스 후암23(워크숍)
소리 채집 동선(후암동·청파동 골목)

확산단계
관객 행동
SNS 공유 (사진·영상·내가 만든 사운드 파일)
후기 작성, 친구에게 추천
다음 시리즈 지역에 관심 확산
접점
피드백 페이지
SNS 해시태그 (#RE_SONANCE #다시울리는곳)
아카이브 페이지(워크숍 소리 기록, 공연 영상 일부)

Awareness – Consideration – Participation – Performance – Reflection

탐색단계
관객 행동
프로그램 구성(전시·워크숍·공연) 확인
워크숍 예약 가능 여부·공연팀 라인업 체크
서울로7017에서 열린다는 장소 매력도 고려
접점
공식 사이트 / 참가 안내 페이지 / 공간 정보
워크숍 사전예약 링크 / 포스터·리플렛

관람단계
관객 행동
서울로7017 무대에서 **어어부 프로젝트 / 실리카겔 공연** 관람
워크숍에서 제작한 사운드가 공연에 부분 적용된 순간 체감
도시의 소리가 "다시 울리는" 감정적 클라이맥스 경험
접점
서울로7017 장미·패랭이·수국·목련 무대
야간 조명·개방형 무대·도시 바람·환경음

예산계획

RE:SONANCE 1차 예산안

항목		금액	산출근거	비고	합계	수입
대관료	전시 장소	7,192,000	문화역 서울 284 전시장 공간 사용료		11,792,000 20%	
	워크숍 장소	700,000	사운드 채집 및 믹싱 워크숍 공간	5시간 X 2 기준		
	공연 장소	2,400,000	청파동·후암동 내 철거 예정 공간, 공터	시간당 12만원으로 계산		
	장비 반입 허가 및 설치비	1,000,000	전력·무대 설치 관련 안전관리 승인비			
	시설 사용 보험료	500,000	공공장소·철거 예정지 등 위험 대비 보험			0원
제작비	무대 조명	600,000	기본 조명, 이동형 조명, 전력 공사 포함	용역 단가 기준 2무대	11,300,000 19%	
	무대 영상	600,000	LED, 빔프로젝션, 미디어아트 연출 등	시각 연출 담당자 포함		
	음향 기기	5,000,000	스피커,마이크,앰프 등 무대 음향기기	무대가 야외인 점에서 높게 측정		
	무대 소품	600,000	공간 장식, 구조물 설치, 폐자재 리폼 등	지역별 커스텀		
	무대 안내 스태프	0	공연장 동선 안내 및 안전 관리	*자원봉사자 10인 이상 배치 예정		
	워크숍 소품	2,000,000	강사 섭외비, 커리큘럼 기획, 교육자료 제작	강사 2명		
	워크숍 기획비	400,000	마이크, 녹음기, 케이블, 이어폰, 믹싱 키트 등	체험 인원 1회 15인 기준		
	워크숍 안내 스태프	0	참가자 관리, 등록, 촬영 지원	*자원봉사자 및 학생 지원 5인 이상 배치 예정		
	전시 기획비	300,000	사진자료 수집, 연출 설계, 큐레이션			
	전시 소품비	800,000	인쇄물, 조명, 지지대, 액자, 음향 설치			
	전시 안내 스태프	0	관람객 응대, 운영 관리	*자원봉사자 및 학생 시간대별 배치 예정		
	경호 및 안전 관리비	1,000,000	공연 중 질서유지 및 안전 인력	*경호 인력 5인 이상 배치 예정		0원
홍보마케팅	홍보 기획료	3,192,000	마케팅 기획 및 관리팀 운영비	sns 채널 운영,게시물 업로드 및 정리	15,692,000 26%	
	sns 콘텐츠 제작비	3,200,000	인스타그램 카드뉴스, 홍보용 영상 및 릴스 제작			
	오프라인 홍보물 제작비	800,000	지역 포스터 및 리플렛, 현수막	포스터 4종,부스 워크숍 안내물		
	굿즈 제작비	1,500,000				굿즈 예상 판매비 약 300만원
	온라인 광고료	3,000,000	인플루언서 섭외, 온라인 해시태그 캠페인 운영비	5~10만 인플루언서와 유튜버 10명		
	기록자료 제작비	4,000,000	공연 / 지역 사운드 영상 제작 및 편집, 촬영비	촬영과 편집 인원 8명		
	협찬 기업 부스 운영	0	협찬 기업 부스 운영 진행	일괄 해당 브랜드 운영 예정		기업협찬 예상 약 4,000만원
출연료	야외 밴드	6,000,000	리허설 및 출연료	*2 그룹 각각 1일 씩 배치 예정 (어어부 프로젝트, 실리카겔)	18,600,000 31%	티켓비용 인당 10,000원 약 2,000만원 수익 예상
	협업 퍼포머	12,000,000	사운드 아티스트 및 엔지니어 출연료	무대, 음향 디자인,무대 감독, 음향 감독 등		
	공연 사회자	600,000	리허설 및 출연료 - 현장 분위기 조율, 관객 참여 유도			
예비비	예비비	2,616,000	교통비, 보조 인력 식대, 우천 대비, 기타 안전 및 보험	보조 인력: 자원 봉사자 등	2,616,000 4%	
총계					60,000,000원	원

RE:SONANCE 티켓수입(1회)						(단위:원)
좌석점유율	100%	90%	80%	70%	60%	50%
좌석수	2000	1800	1600	1400	1200	1000
매출액	20,000,000	18,000,000	16,000,000	14,000,000	12,000,000	10,000,000
판매수수료 (6.5%)	1,300,000	1,170,000	1,040,000	910,000	780,000	650,000
부가세(10%)	2,000,000	1,800,000	1,600,000	1400000	1,200,000	1,000,000
티켓총합계	16,700,000	15,030,000	133,60,000	11,690,000	10,020,000	8,350,000
MD	3,000,000	3,000,000	3,000,000	3,000,000	3,000,000	3,000,000
순이익	19,000,000	18,030,000	16,360,000	14,690,000	13,020,000	11,350,000

RE:SONANCE 협찬(후원)		
기관	비율	금액
서울특별시	45%	27,000,000
서울문화재단	30%	18,000,000
롯데주류	25%	15,000,000
합계		60,000,000

제품 (Product)	**사라지는 공간의 기억을 소리로 되살리는** 감성 로컬 페스티벌 - 지역 아카이브 기반 역사 전시 - 도시의 소리를 담은 사운드 워크숍 - 공연 외 추가 콘텐츠 - 굿즈, 공연 다큐멘터리 및 사운드 영상 기록
가격 (Price)	**수익 구조** - 티켓 비용 인당 10,000원, 지역 주민, 대학생 50% 할인 - 패키지권 - 사운드 워크숍 + 공연 + 전시 - 로컬 감성 굿즈 (지역의 소리를 넣은 CD, 지역 곳곳의 모습을 담은 엽서, 에코백 등)
장소/유통 (Place)	**장소 - 후암동 : 지역 감성 및 의미 강조** 사운드 워크숍 : 스페이스 후암 23 역사 전시 : 문화역 서울 284 밴드 공연 : 서울로 7017 야외 무대 유통 – NOL 인터파크, 네이버 예약
홍보 (Promotion)	sns 인플루언서 섭외 및 해시태그 캠페인 카드뉴스, 홍보용 숏폼 티저 영상 제작 후기 스토리 공유 이벤트 / 포토존 + 프로모션

1. 공연 홍보 핵심 메시지
"도시의 소리가 무대로 다시 울리는 순간."
장소성 + 사운드 + 감성 체험을 결합한 공연 경험 강조
라인업을 '테마와 연결된 음악적 해석'으로 포지셔닝

2. 타깃 관객 정의 (공연 관점)
인디씬 공연 탐색층
페스티벌/쇼케이스 소규모 관람 선호층
공간 기반 공연 경험을 찾는 관객
지역성·도시성 서사를 수용하는 감성 관객

3. 모객 전략 & 채널 사용 방식
① 라인업 기반 홍보
어어부 프로젝트: "도시의 서정과 감각 회복"
실리카겔: "도시의 파동과 실험적 잔향"
→ 공연 테마와 유기적으로 연결한 소개 포맷
② 티켓 전환을 위한 동선 설계
SNS 티징 → 티켓 링크 연동 → 워크숍 참여자 → 전환율 극대화
③ 공연계 채널 활용

4. 현장 경험 설계 (공연기획 관점 핵심)
서울로7017 장소성 강조한 **도시 배경형 무대**
워크숍에서 제작된 사운드를 **오프닝/인터루드에 활용**
포토존 & 소리 파형 비주얼 설치
인증 유도 → UGC 확산 → 2차 관객 유입

5. 공연 후 확산 & 잔존 전략
공연 라이브 클립 부분 공개 (Full 공개 X)
관객 후기 큐레이션
다음 시리즈 지역 예고 → 팬층 유지
굿즈 + 공연 영상 + 소리 아카이브 연동

6. 공연 KPI 지표
객석 충원율
현장 체류 시간
사용자리뷰후기 및 오가닉 바이럴 생성량
재방문 의향(시리즈 기대치)

굿즈는 경험 이후에도 지속적으로 사용되는 장기 노출 매체로, 프로젝트의 메시지가 새겨지는 효과를 제공가능

또한, 이는 공공성과 문화성, 확산성과 실효성을 동시에 충족하는 자산

1. 지역의 소리를 담은 카세트 테이프 키링

2. 지역의 풍경 + 파형 무늬의 티셔츠

3. 소리 파형 머그컵

구분	세부 내용
예술적 효과	도시 사운드스케이프라는 새로운 장르 제시 / 참여형 공공예술 사례
산업적 효과	브랜드 협찬을 통한 예술 후원 ESG 모델 구축 / 로컬 콘텐츠화 가능
지역적 효과	지역재생·관광 홍보 / 서울로 7017의 문화 콘텐츠 활성화
사회적 가치	시민 참여 확대, 공공예술의 장기적 지속 모델 확립

감사합니다.

박수연, 신혜원, 임능균