National Holidays
Conversation Cheat Sheet

To get more cheat sheets, Scan or Click below!

CLICK HERE

Main Dialogue

Talking about holiday plans.

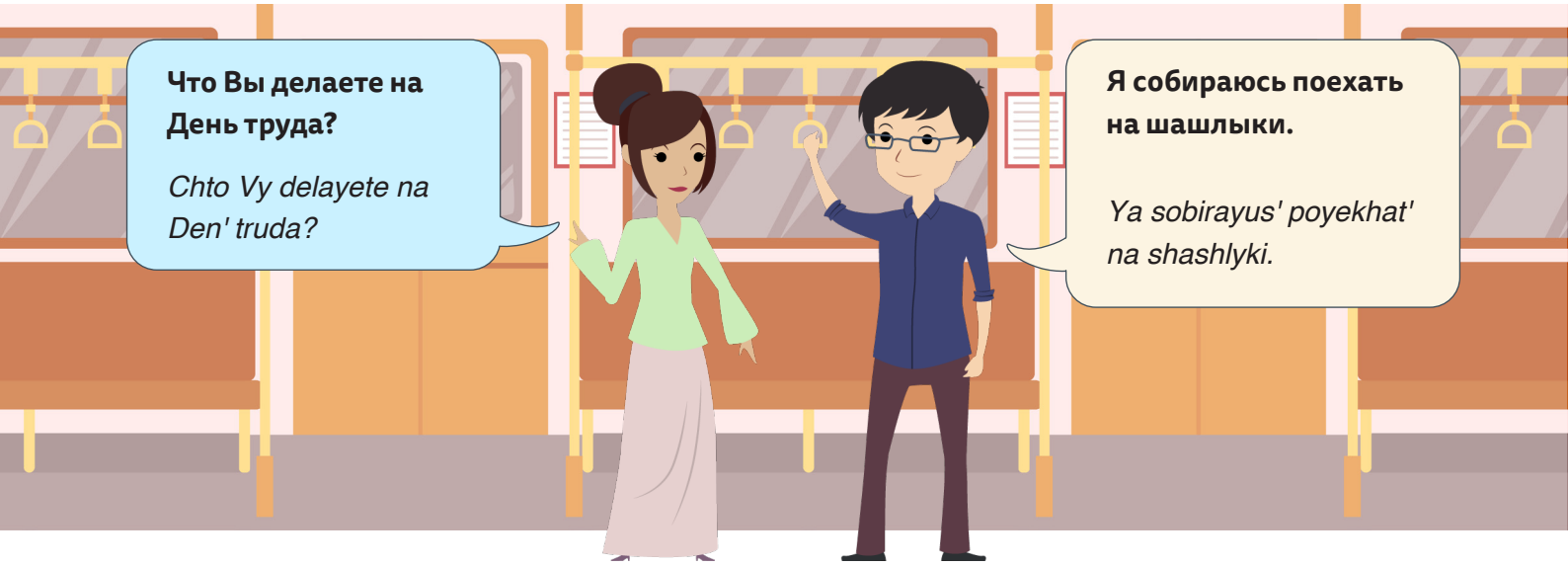

Translation

What are you doing for Labour Day?

I'm planning to go to a barbecue.

Lesson Focus

Я собираюсь [ ].

Ya sobirayus' [ ].

I'm planning to [ ].

Example

Я собираюсь поехать на шашлыки.

Ya sobirayus' poyekhat' na shashlyki.

I'm planning to go to a barbecue.

Key Phrases

путешествовать

puteshestvovat'

travel

остаться дома

ostat'sya doma

stay home

пойти в кино

poyti v kino

go to the movies

пойти в поход

poyti v pokhod

go camping

Famous Holidays

Православное Рождество	*Pravoslavnoye Rozhdestvo*	Orthodox Christmas Day
Старый Новый год	*Staryy Novyy god*	Old New Year
Пасха	*Paskha*	Orthodox Easter
День Победы	*Den' Pobedy*	Victory Day
День России	*Den' Rosii*	Russia Day
День труда	*Den' truda*	Labor Day

Top 10 Most Common Tourist Vocabulary

церковь	*tserkov'*	church
путеводитель	*putevoditel'*	guidebook
мечеть	*mechet'*	mosque
дворец	*dvorets*	palace
храм	*khram*	temple
билет	*bilet*	ticket
тур	*tur*	tour
туристический автобус	*turisticheskiy avtobus*	tour bus
гид	*gid*	tour guide
турист	*turist*	tourist

Top Ways to Prepare For Traveling

выбрать направление	*vybrat' napravleniye*	to choose a destination
купить путеводитель	*kupit' putevoditel'*	to buy a guidebook
накопить денег	*nakopit' deneg*	to save money
забронировать билеты	*zabronirovat' bilety*	to book a flight
забронировать отель	*zabronirovat' otel'*	to book accommodations
написать заявление на отпуск	*napisat' zayavleniye na otpusk*	to request vacation time
подать заявление на получение паспорта	*podat' zayavleniye na polucheniye pasporta*	to apply for a passport
собрать вещи	*sobrat' veshchi*	to pack
оформить страховку	*oformit' strakhovku*	to buy travel insurance
получить визу	*poluchit' vizu*	to get a visa

Want More?

Learn How to Talk About National Holidays in Russian

› START HERE