# USEFUL VERBS

## Conversation Cheat Sheet

Create Your FREE Lifetime Account

CLICK

### Action Verbs

1

2

3

4

5

6

7

8

9
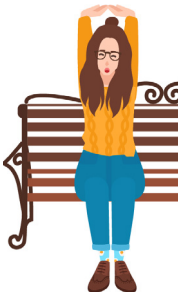

10

11

12

| | | | |
|---|---|---|---|
| **1. cook** | **2. drink** | **3. eat** | **4. listen** |
| gotovit’ | pit’ | yest’ | slushat’ |
| готовить | пить | есть | слушать |
| **5. nap** | **6. shop** | **7. sightsee** | **8. sing** |
| dremat’ | khodit’ po magazinam | smotret’ dostoprimechatel’nosti | pet’ |
| дремать | ходить по магазинам | смотреть достопримечательности | петь |
| **9. stretch** | **10. think** | **11. wait** | **12. walk** |
| tyanut’sya | dumat’ | zhdat’ | khodit’ |
| тянуться | думать | ждать | ходить |

## Common Textbook Verbs

| | | | |
|---|---|---|---|
| **call**<br>zvat'<br>звать | **can**<br>moch'<br>мочь | **come**<br>prikhodit'<br>приходить | **cut**<br>rezat'<br>резать |
| **do**<br>delat'<br>делать | **go**<br>idti<br>идти | **help**<br>pomogat'<br>помогать | **make**<br>delat'<br>делать |
| **return**<br>vozvrashchat'<br>возвращать | **ride**<br>yekhat'<br>ехать | **see**<br>videt'<br>видеть | **use**<br>ispol'zovat'<br>использовать |

## Asking Questions

**What are you doing?**
Chto delayesh'?
Что делаешь?

**What will you do tomorrow?**
Chto ty budesh' delat' zavtra?
Что ты будешь делать завтра?

**What did you do yesterday?**
Chto ty delal vchera?
Что ты делал вчера?

**I'm watching TV.**
Ya smotryu televizor.
Я смотрю телевизор.

**I will travel.**
Ya budu puteshestvovat'.
Я буду путешествовать.

**I went to the cinema.**
Ya khodil v kino.
Я ходил в кино.

## Verbs For Language Study

| | | | |
|---|---|---|---|
| **ask**<br>prosit'<br>просить | **hear**<br>slyshat'<br>слышать | **read**<br>chitat'<br>читать | **speak**<br>govorit'<br>говорить |
| **study**<br>uchit'sya<br>учиться | **teach**<br>uchit'<br>учить | **understand**<br>ponimat'<br>понимать | **write**<br>pisat'<br>писать |

## Opposites

| | | | |
|---|---|---|---|
| **open**<br>otkryt'<br>открыть | **begin**<br>nachat'<br>начать | **push**<br>tolkat'<br>толкать | **turn on**<br>vklyuchat'<br>включать |
| **close**<br>zakryt'<br>закрыть | **finish**<br>zakonchit'<br>заколнчить | **pull**<br>tyanut'<br>тянуть | **turn off**<br>vyklyuchat'<br>выключать |