Love Quotes
Conversation Cheat Sheet

To get more cheat sheets, Scan or Click below!

CLICK HERE

Main Dialogue

A man asks a woman out on a date.

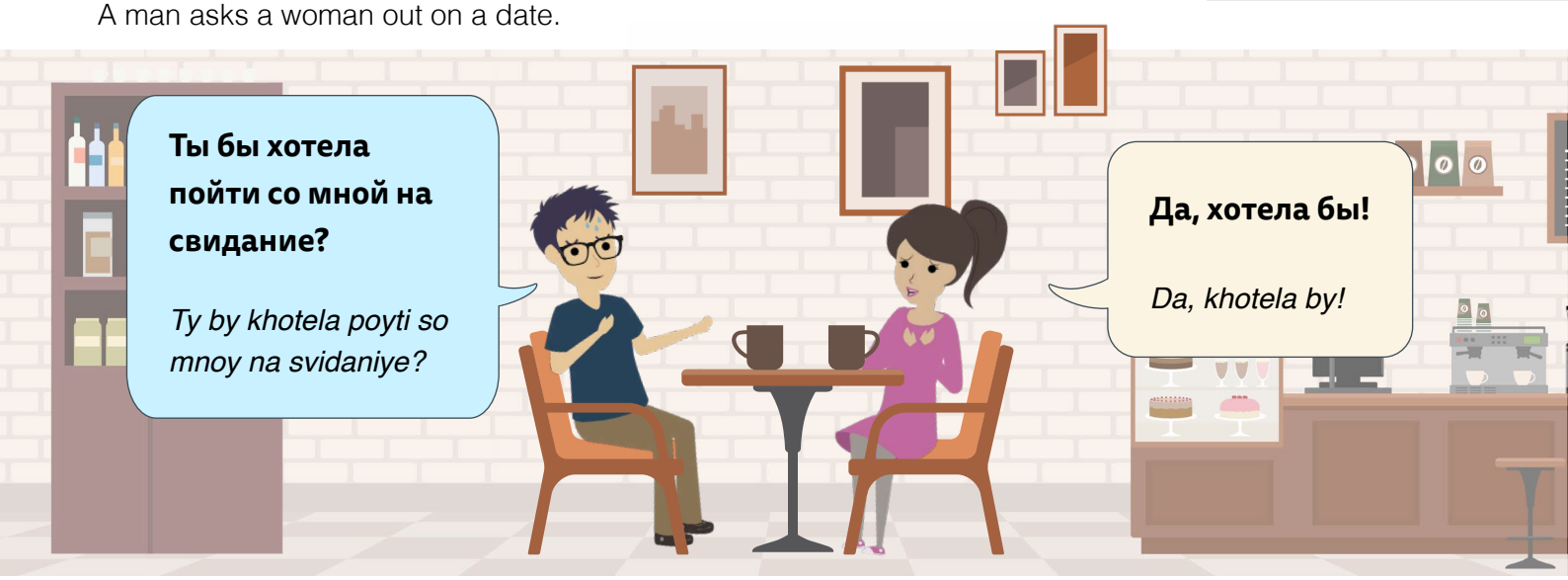

Translation

Would you go out with me?

Yes, I would!

Focus

Ты бы хотел(а) [_____]?

Ty by khotel(a) [_____]?

Would you [_____]?

Example

Ты бы хотела пойти со мной на свидание?

Ty by khotela poyti so mnoy na svidaniye?

Would you go out with me?

Key Vocabulary

быть моим парнем

byt' moim parnem

be my boyfriend

быть моей девушкой

byt' moyey devushkoy

be my girlfriend

быть со мной всегда

byt' so mnoy vsegda

be with me forever

выйти за меня замуж

vyti za menya zamuzh

marry me

Love Vocabulary

парень	*paren'*	boyfriend
дорогая	*daragaya*	darling
девушка	*devushka*	girlfriend
милый	*milyy*	honey
муж	*muzh*	husband
любимый	*lyubimyy*	loved one
любовь моя	*lyubov' moya*	my love
идеальная женщина	*ideal'naya zhenshchina*	perfect woman
родной	*rodnoy*	sweetheart
жена	*zhena*	wife

Breakup Lines

Мы можем остаться друзьями?
My mozhem ostat'sya druz'yami?
Can we still be friends?

Я больше не могу тебя видеть.
Ya bol'she ne mogu tebya videt'.
I can't see you anymore.

Я пока не хочу выходить замуж.
Ya poka ne khochu vykhodit' zamuzh.
I don't want to get married yet.

Я кое с кем встречаюсь.
Ya koye s kem vstrechayus'.
I'm seeing someone.

Ничего не выйдет.
Nichego ne vyydet.
It's not working out.

Нам нужно поговорить.
Nam nuzhno pogovorit'.
We need to talk.

Being Romantic

Я хочу быть с тобой всегда.
Ya khochu but' s toboy vsegda.
I want to be with you forever.

Я любил тебя всегда.
Ya lyubil tebya vsegda.
I've always loved you.

У тебя красивые глаза.
U tebya krasivyye glaza.
You have beautiful eyes.

Ты выглядишь прекрасно.
Ty vyglyadish' prektrasno.
You look beautiful.

Ты хорошо выглядишь.
Ty khorosho vyglyadish'.
You look pretty sharp.

Want More?
Learn How to Talk About Love in Russian
› START HERE