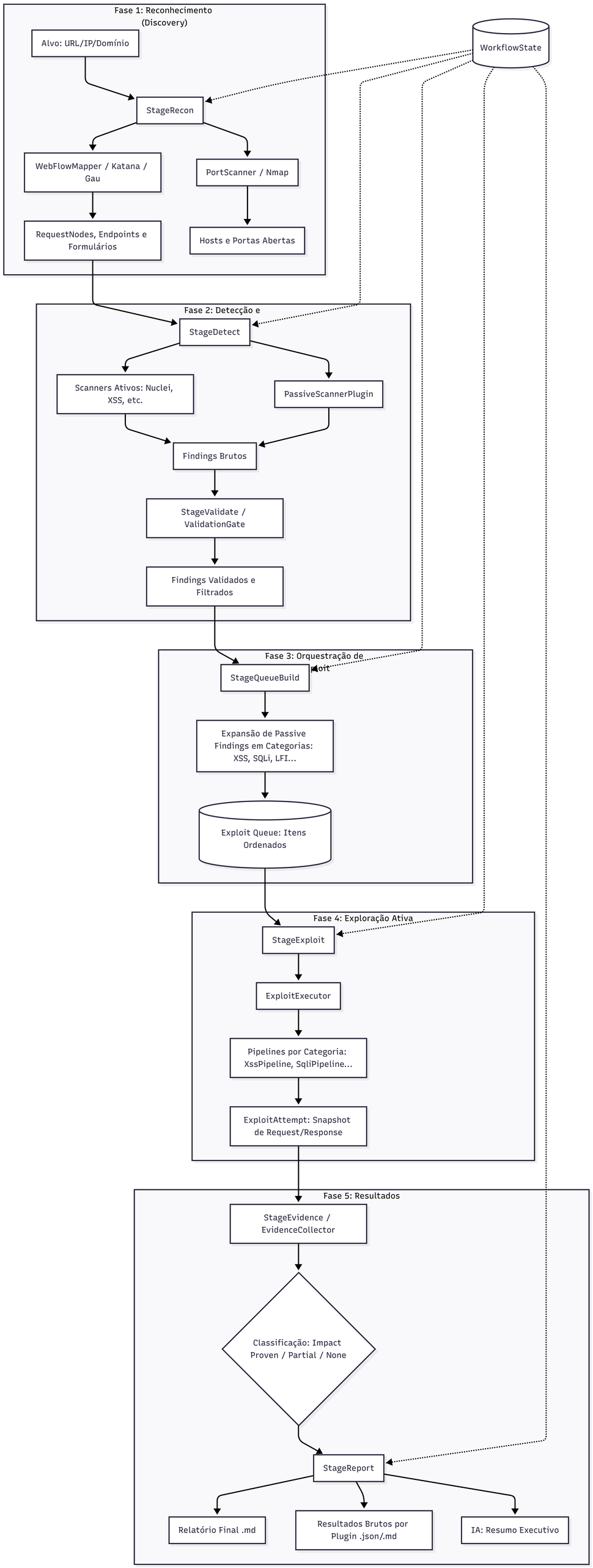
Fase 1: Reconhecimento (Discovery)
Alvo: URL/IP/Domínio
StageRecon
WebFlowMapper / Katana / Gau
PortScanner / Nmap
RequestNodes, Endpoints e Formulários
Hosts e Portas Abertas
WorkflowState
Fase 2: Detecção e
StageDetect
Scanners Ativos: Nuclei, XSS, etc.
PassiveScannerPlugin
Findings Brutos
StageValidate / ValidationGate
Findings Validados e Filtrados
Fase 3: Orquestração de Exploit
StageQueueBuild
Expansão de Passive Findings em Categorias: XSS, SQLi, LFI...
Exploit Queue: Itens Ordenados
Fase 4: Exploração Ativa
StageExploit
ExploitExecutor
Pipelines por Categoria: XssPipeline, SqliPipeline...
ExploitAttempt: Snapshot de Request/Response
Fase 5: Resultados
StageEvidence / EvidenceCollector
Classificação: Impact Proven / Partial / None
StageReport
Relatório Final .md
Resultados Brutos por Plugin .json/.md
IA: Resumo Executivo