Introducción a la Teoría de Morse

Enrique Díaz Blanco

Universidad Complutense de Madrid

Objetivos

1

Elaborar un manual autocontenido con los fundamentos de la Teoría de Morse.

2

Comprender y completar los contenidos del libro "Morse Theory" de John Milnor hasta las desigualdades de Morse. **En particular:**

- Demostrar que toda variedad diferenciable tiene el **tipo de homotopía de un CW-complejo**.
- Demostrar las **desigualdades de Morse**.

Estructura conceptual

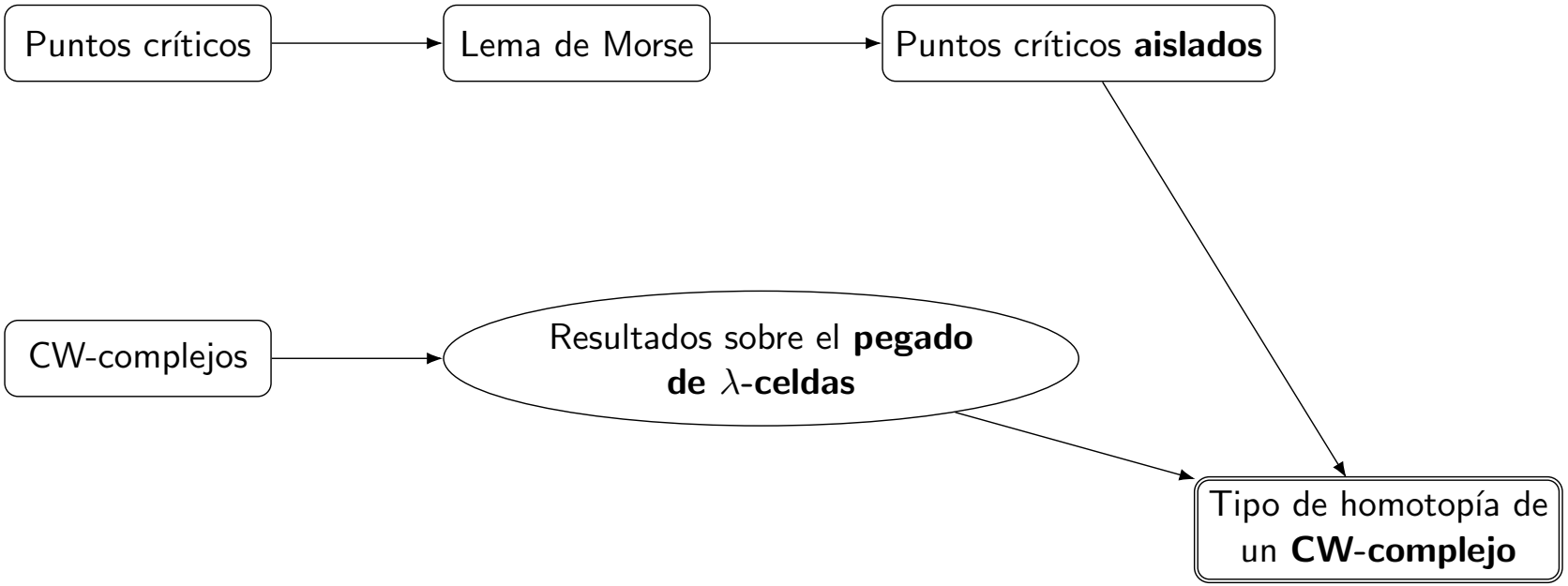

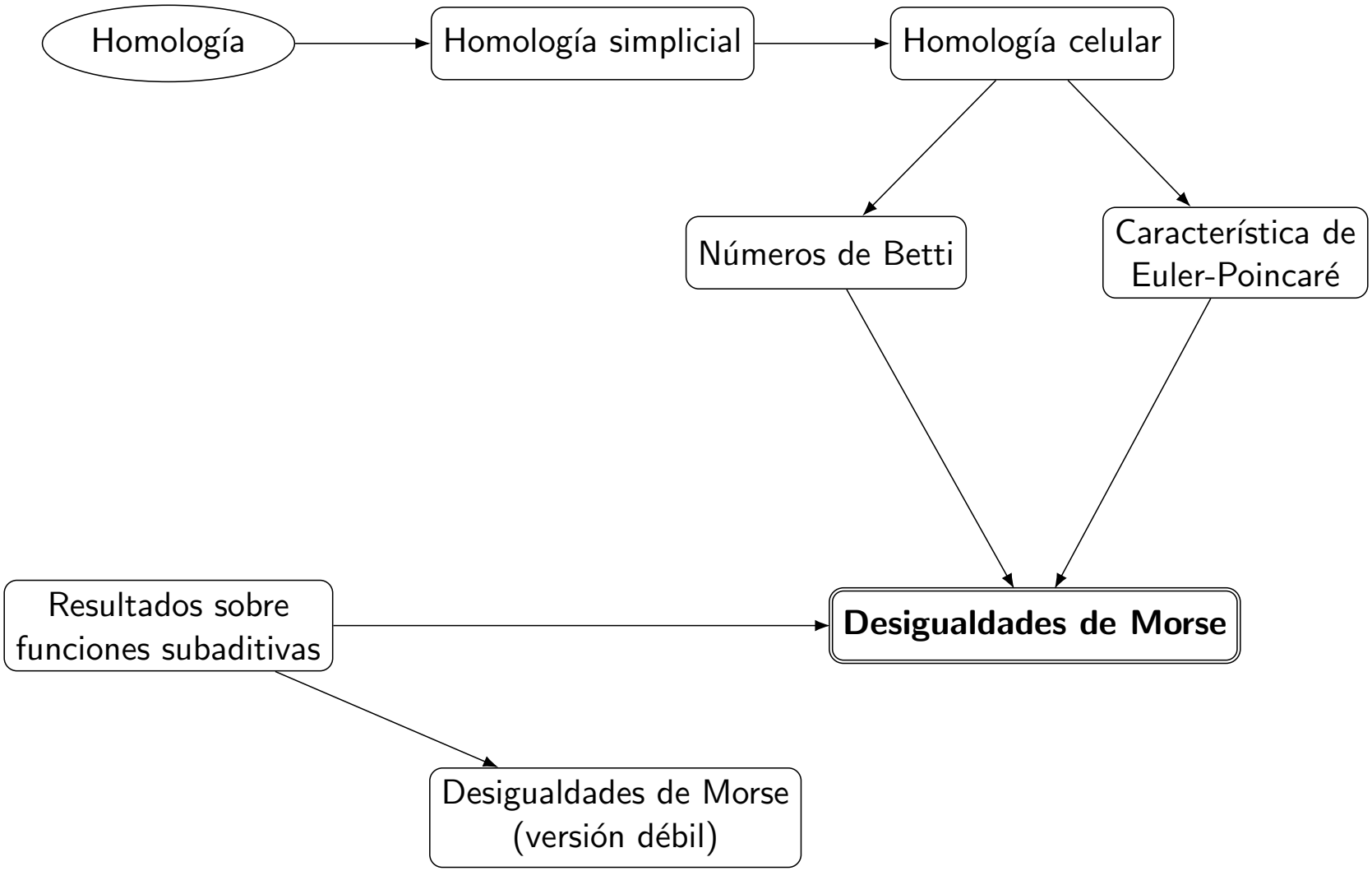
Homología
Homología simplicial
Homología celular
Números de Betti
Característica de Euler-Poincaré
Resultados sobre funciones subaditivas
Desigualdades de Morse
Desigualdades de Morse (versión débil)

Definición de punto crítico

Definición

Sea f :M$\to \mathbb{R}$ una función suave.

(i) Diremos que $p \in \mathrm{M}$ es un *punto crítico de* f si $d_p f : T_p M \to \mathbb{R}$ es idénticamente cero. Es decir, dado un sistema de coordenadas local $(x_1, \ldots, x_n)$ en un entorno $\mathcal{U}$ de p tenemos

$$\frac{\partial f}{\partial x_1}(p) = \cdots = \frac{\partial f}{\partial x_n}(p) = 0.$$

(ii) A su vez, diremos que $f(p) \in \mathbb{R}$ es un *valor crítico de* f si $p \in \mathrm{M}$ es un punto crítico.

Índice de un punto crítico

Definición

Sea $p \in M$ un punto crítico de f. Entonces p es *no degenerado* si la matriz $\left(\frac{\partial^2 f}{\partial x_i \partial x_j}(p)\right)$ es no singular.

En coordenadas, $\mathrm{Hess}_p f = \left(\frac{\partial^2 f}{\partial x_i \partial x_j}(p)\right)$

Definición

Llamamos índice de p a la máxima dimensión de un subespacio de T_pM sobre el que $\mathrm{Hess}_p f$ es definida negativa.

El Lema de Morse

Lema de Morse

Sean p un punto crítico **no degenerado** de una función suave $f : M \to \mathbb{R}$. Entonces existe un sistema de coordenadas local $(y_1, \ldots, y_n)$ en un entorno $\mathcal{U}$ de p tal que $y_i(p) = 0, \forall i \in \{1 \ldots, n\}$ y se verifica

$$f = f(p) - (y_1)^2 - \cdots - (y_\lambda)^2 + (y_{\lambda+1})^2 + \cdots + (y_n)^2$$

en todo $\mathcal{U}$ con λ el índice de f en p.

Corollary

Todo punto crítico no degenerado de una función suave de M en $\mathbb{R}$ está **aislado** *respecto de los demás puntos críticos.*

Definición

Diremos que una función suave $f : M \to \mathbb{R}$ es una *función de Morse* si todos sus puntos críticos son no degenerados.

Example

$f(x, y) = (x^2 - 1)^2 + (y^2 - 1)^2$

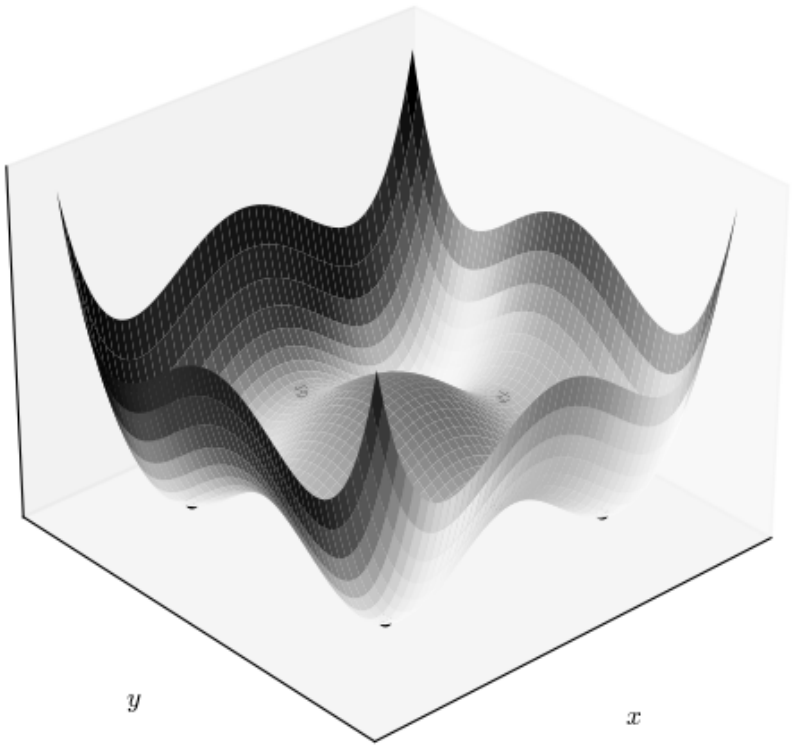

Tipo de homotopía

Denotamos la relación de homotopía por el símbolo $\simeq$.

Definición

Dos espacios X e Y tienen el mismo **tipo de homotopía** si existe una equivalencia homotópica entre ellos.

Definición

$f : X \to Y$ es una equivalencia homotópica si existe $g : Y \to X$ tal que

$$g \circ f \simeq \mathrm{id}_X \qquad \text{y} \qquad f \circ g \simeq \mathrm{id}_Y.$$

Definición

Sea X un espacio topológico y $A \subset X$ un subespacio. Decimos que A es un **retracto de deformación fuerte** de X si existe una homotopía relativa a A de la función identidad de X, id_X, a una retracción $r : X \to A$.

A tiene el mismo tipo de homotopía que X.

CW-complejos

Definición

Llamamos **CW-complejo** a un espacio topológico construido siguiendo los siguientes pasos:

(i) Se comienza con un conjunto discreto X_0, el 0-**esqueleto**.

(ii) Se construye, de **manera inductiva**, el n-esqueleto para $n > 0$ como

$$X_n = X_{n-1} \cup_{\varphi_\alpha} D^n_\alpha, \ \alpha \in \Lambda_n.$$

(iii) Llamaremos *CW-complejo* al espacio

$$X = \bigcup_n X_n.$$

El toro plano como CW-complejo

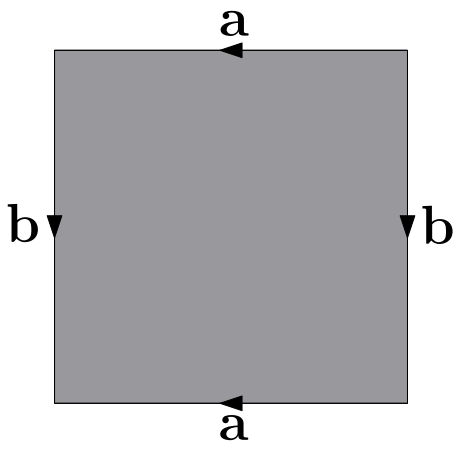

Se puede construir como un CW-complejo con:

- Una 0-celda.
- Dos 1-celdas.
- Una 2-celda.

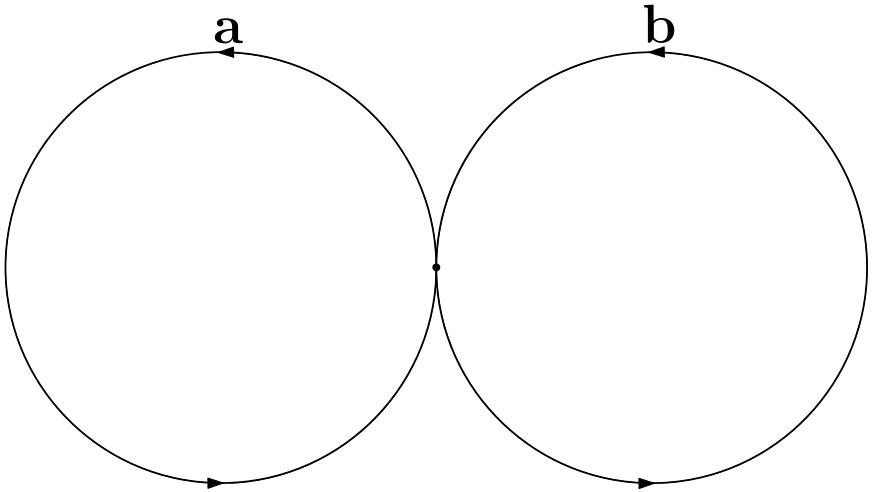

Conjuntos subnivel de f

Definición

Sea $f : M \to \mathbb{R}$ suave. Definimos los *conjuntos subnivel de f* como

$$M^a := f^{-1}(-\infty, a] = \{p \in M : f(p) \leq a\}.$$

Cómo cambia la topología (1/2)

Sin cruzar un punto crítico:

Teorema

Sea $f : M \to \mathbb{R}$ suave. Sean $a < b$ reales tales que $f^{-1}[a, b]$

- es compacto,
- no contiene ningún punto crítico de f.

Entonces,

- M^a **es difeomorfo a** M^b.
- M^a es **retracto de deformación** de M^b.

Idea de la demostración

Recorrer el flujo de ∇f.

Cómo cambia la topología (2/2)

Al cruzar un punto crítico:

Teorema

Sea $f : M \to \mathbb{R}$ y $p \in M$ **un punto crítico no degenerado con índice** λ. Supongamos que

- $f(p) = c$
- existe $\varepsilon > 0$ tal que $f^{-1}[c - \varepsilon, c + \varepsilon]$ es **compacto** y
- $f^{-1}[c - \varepsilon, c + \varepsilon]$ **no** contiene ningún otro punto crítico.

Entonces, para todo $\varepsilon > 0$ suficientemente pequeño:

$M_f^{c+\varepsilon}$ **tiene el tipo de homotopía de** $M_f^{c-\varepsilon}$ **con una** λ**-celda pegada**.

Esquema de la demostración

1. Definir una función F que sea menor que f en un entorno de p para **dejar a p fuera de $F^{-1}[c-\varepsilon, c+\varepsilon]$.**

2. Aplicar a F el teorema anterior.

Así, habremos demostrado que $F^{-1}(-\infty, c-\varepsilon] = M_F^{c-\varepsilon}$ **es retracto de deformación de** $M_f^{c+\varepsilon}$.

3. Probar que $M_f^{c-\varepsilon}$ **con una λ-celda pegada es retracto de deformacion de** $M_F^{c-\varepsilon}$.

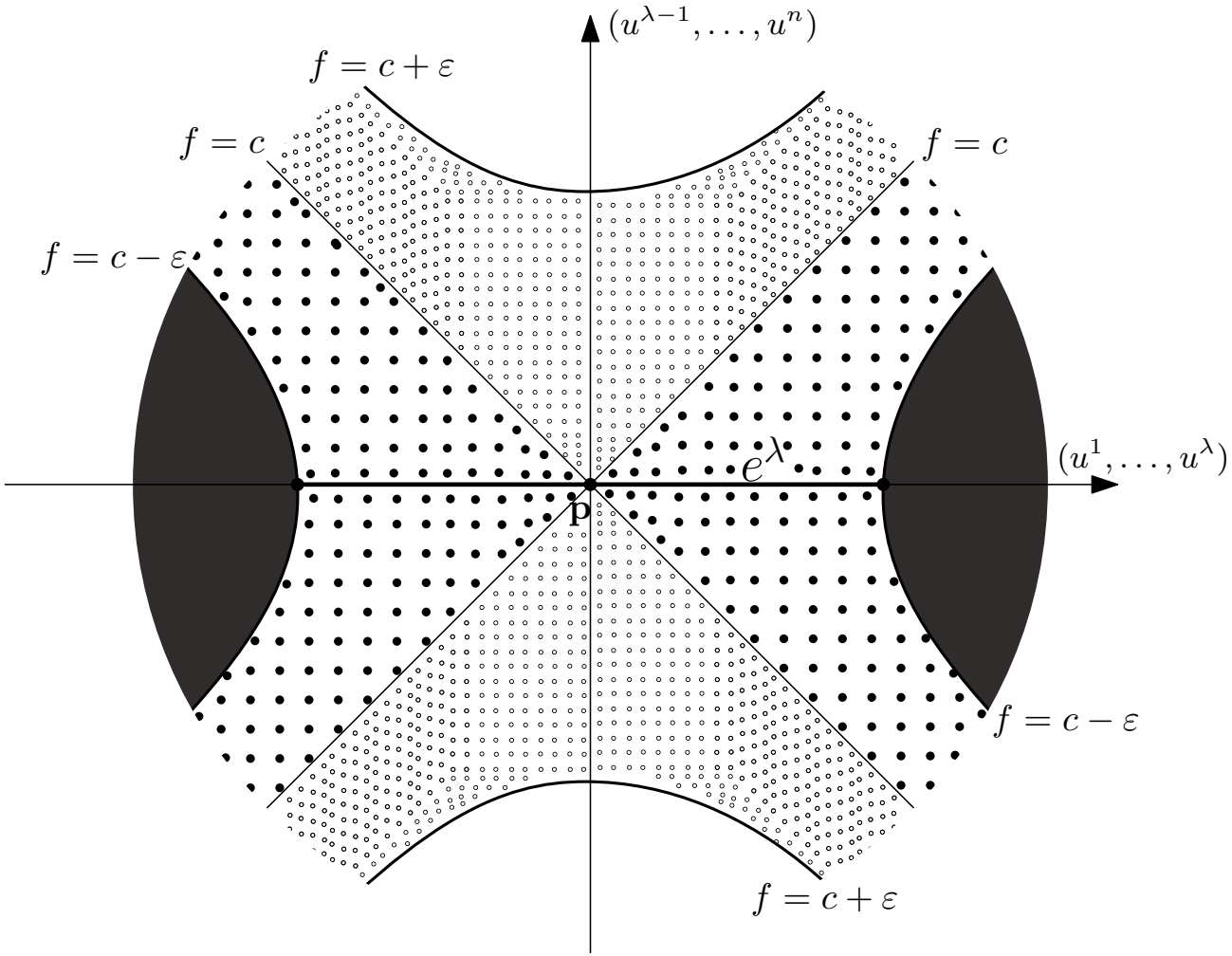
$(u^{\lambda-1},\ldots,u^n)$
$f=c+\varepsilon$
$f=c$
$f=c$
$f=c-\varepsilon$
e^λ
$(u^1,\ldots,u^\lambda)$
$\mathbf{p}$
$f=c-\varepsilon$
$f=c+\varepsilon$

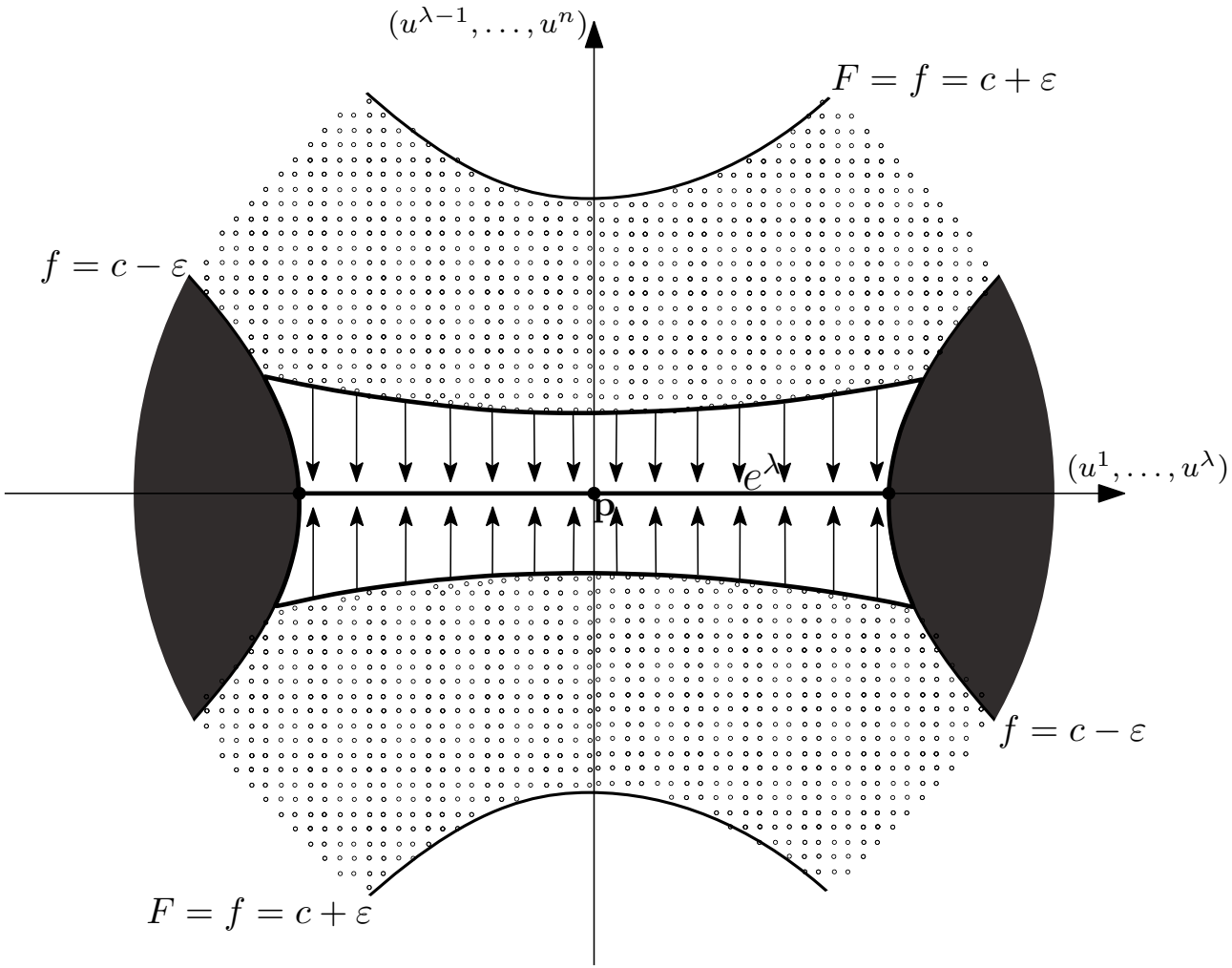
$(u^{\lambda-1},\ldots,u^n)$
$F = f = c+\varepsilon$
$f = c-\varepsilon$
e^λ
$(u^1,\ldots,u^\lambda)$
$\mathbf{p}$
$f = c-\varepsilon$
$F = f = c+\varepsilon$

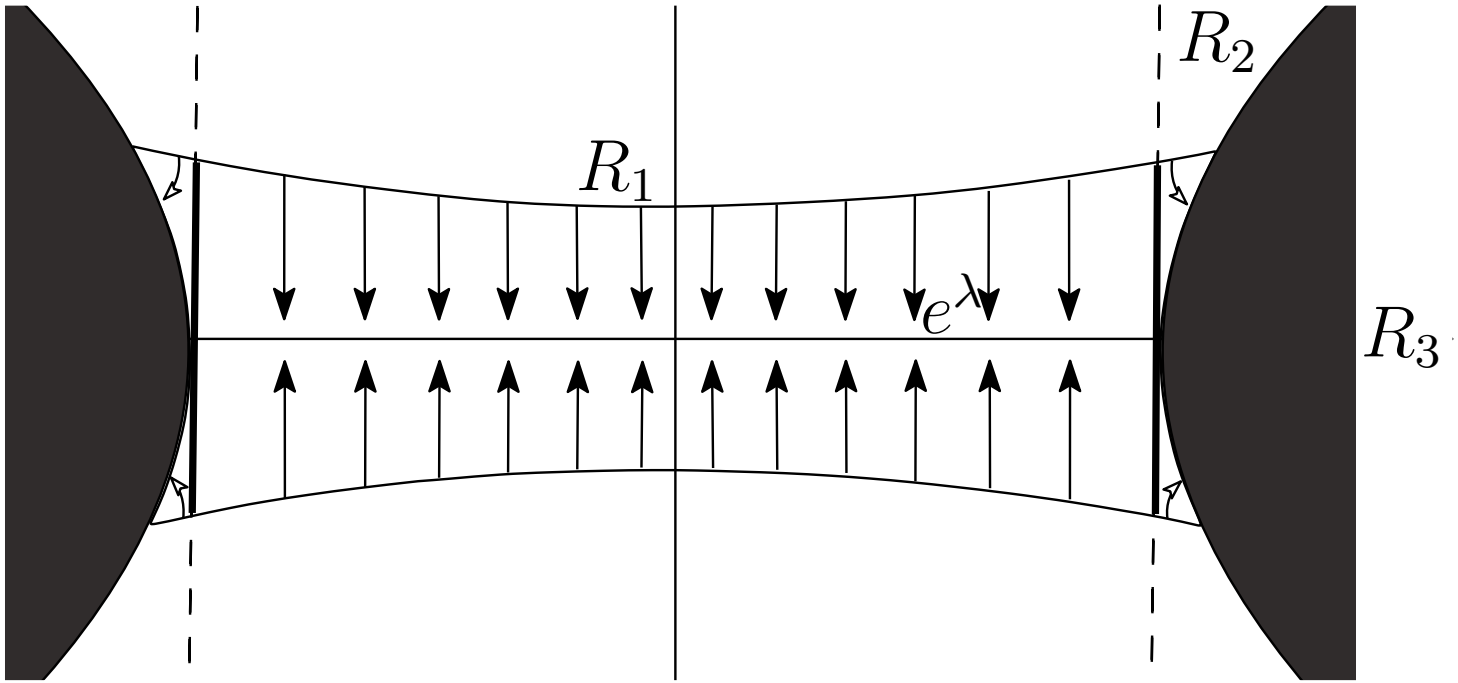
R_2
R_1
e^λ
R_3

M tiene el tipo de homotopía de un CW-complejo

Teorema

Si $f : M \to \mathbb{R}$ es una función de Morse y M^a es compacto para cualquier $a \in \mathbb{R}$. Entonces,

> **M tiene el tipo de homotopía de un CW-complejo con una λ-celda por cada punto crítico de índice λ.**

Idea de la demostración

Inducción sobre el número de valores críticos por debajo de a. Diferenciar casos:

- M compacta.
- M no compacta pero finitos valores críticos.
- M no compacta e infinitos valores críticos.

Homología Celular (1/2)

Homología Celular (2/2)

Números de Betti y Característica de Euler-Poincaré

Subaditividad

Las Desigualdades de Morse