双钢琴演奏形式的概论（1/2）

任课教师：徐起

开课系别：哈尔滨音乐学院 · 钢琴系

2023-2024 秋季学期，第一周

双钢琴（1）© 徐起 2023

课程设置

- 授课学期：第 3-6 学期（大二，大三）[1]，延续 4 学期的“贯穿式”课程
- 考核方式及成绩比例：平时成绩占 40%[2]，期末考试成绩占 60%[3]
- 分组方案：
  1. 盲盒随机分组
  2. 自选分组
  3. 混合分组：自选分组优先，剩下的盲盒
  4. 包办分组：根据 MBTI 人格制订最佳分组策略

[1] 思考题：为什么大一和大四不开设？双钢琴的目的是什么？
[2] 考勤（10%），期中作文（30%）
[3] 期末音乐会

1. 为什么：双钢琴的目的
2. 什么：双钢琴形式的特点
3. 展望：双钢琴的培养目标

为什么：双钢琴的目的

为什么学习双钢琴？

问题

双钢琴的学习对钢琴专业（独奏）学生有何裨益？开课的目的是什么？希望学生收获什么？

独奏钢琴和小课的的很多固有缺陷[4]

- 复杂声部的交互，控制。**在复杂的音效中披荆斩棘，临危不乱**
- 聆听
- 观察者，通过观察他人作为参照物/镜子，来自己找到答案（而不是老师-学生这一单向信息流）
- 团队配合
- 孤独

[4] 固有（intrinsic），即缺陷来自于独奏和小课的形式本身，跟具体的老师无关

双钢琴（1）© 徐起 2023

例子：格里格改编莫扎特 K.545

听：带着问题聆听

1. 跟原版相比，有什么异同（声部复杂度，旋律的层次），进行了怎样的转化，卖点在哪？
2. 对演奏和鉴赏而言，有哪些潜在的挑战（和机遇）？

弹：带着新鲜感来尝试

- 如何平衡“新”和“旧”（新声部，旧旋律）？
- 队友的存在，对自己的存在带来了怎么样好和不好的影响？
- 如何配合，与队友呼应？如何把呼应落实到演奏中？

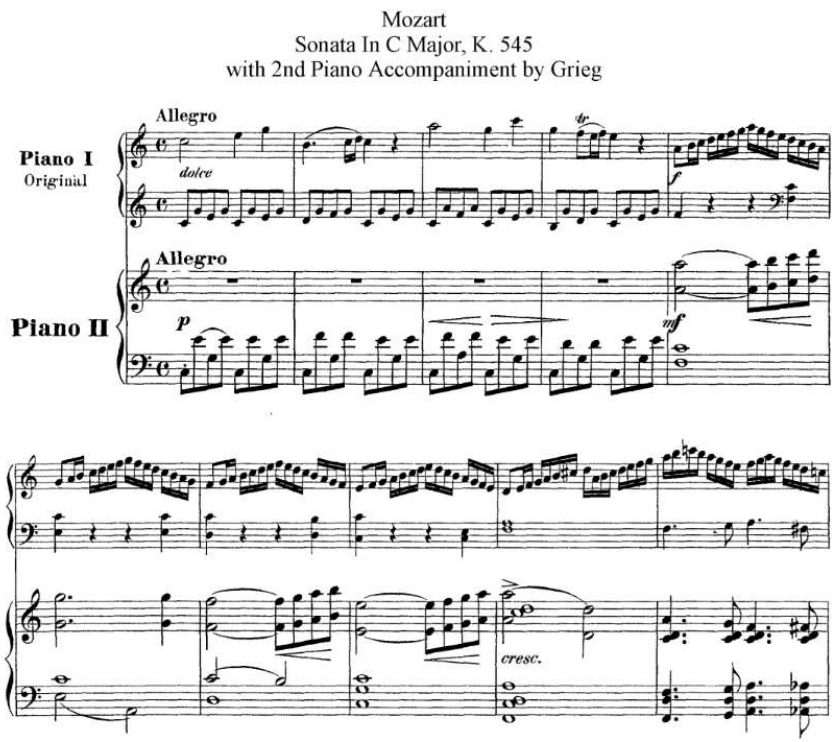

1. 为什么：双钢琴的目的
2. 什么：双钢琴形式的特点
3. 展望：双钢琴的培养目标

什么：双钢琴形式的特点

跟其他配器形式的对比

- 双钢琴 vs. 四手联弹: 声场因为音高的微小不一致，所以更加有共振感
- 双钢琴 vs. 室内乐（例如：小提琴二重奏）：同一乐器，让人更加目不暇接（有序的眼花缭乱）
- 双钢琴 vs. 二钢弹协奏曲：平等角色，双向信息流，需要预判对方的预判

摆放

- 音响效果，环绕立体声，声源
- 配合要点，对比其他合作艺术：有视觉盲区

1. 为什么：双钢琴的目的
2. 什么：双钢琴形式的特点
3. 展望：双钢琴的培养目标

展望：双钢琴的培养目标

同呼吸，共命运

- 培养内心和动作的默契，同频呼吸，“尽在不言中”
- 相互监督，相互扶持，聆听对方：互助带来 $1+1>2$