Date	3:33pm	Currency	Impact	Detail	Actual	Forecast	Previous	Graph
Sun Apr 7								
Mon Apr 8								
Tue Apr 9								
Wed Apr 10	9:30pm	USD		Core CPI m/m	0.3%	0.4%		
		USD		CPI m/m	0.3%	0.4%		
		USD		CPI y/y	3.4%	3.2%		
Thu Apr 11	3:00am	USD		FOMC Meeting Minutes				
	9:30pm	USD		Core PPI m/m	0.2%	0.3%		
		USD		PPI m/m	0.3%	0.6%		
		USD		Unemployment Claims	217K	221K		
Fri Apr 12	2:01am	USD		30-y Bond Auction		4.331J.5		
	11:00pm	USD		Prelim UoM Consumer Sentiment	79.0	79.4		
Sat Apr 13								

제1원칙

각 세션별 안에서 거래 종료를 목표로 한다.

제1원칙의 통계적 근거

아시아 세션과 런던 세션의 변동성은 1% 내외로 비슷하다. 세션 초반에 1% 의 변동성을 보여서 고점 저점이 확정되었으면 예측가능한 거래를 할 수 있다.

제2원칙. 세션 변동성이 1% 넘어가는 경우를 조심

항상 세션 변동성이 1% 넘어갈 때는 기회가 아니라 위기이다. 크게 먹는 것을 아까워 말고 세션 변동성 1%에 말려지 않았음을 안도해야 된다.

제3원칙. 금요일 포함 주말조심, 월말(마지막주) 조심.

1% 이상 움직이는 변동성은 기회가 아니라 위기이다. 이때 청산 많이 당했을, 내가 수익이 나는 마켓 스트럭처인 **횡보장**으로 바껴야 된다. **마켓스트럭처가 횡보장으로 바뀔때 나는 수익을 낼 수 있다.** 한쪽으로 움직이는 것은 금요일 포함 주말에 일어나고, 그리고 월말에 자주 일어난다. 항상 주말에는 주봉의 모양을 확인하고 월말에는 월봉의 모양을 확인해야 된다.

제4원칙. 거래는 예측가능한 아시아 세션과 런던 세션에서만 하자.

뉴욕세션은 방향을 결정하기에 중요하지만, 위험하다. 뉴욕세션까지 가는 것을 막고 아시아랑 런던세션 내에서 거래를 마치자.

제5원칙. 월요일,화요일 전략은 range 범위 정하기

수목금 전략은 고점 저점이 정해졌으니 주간 중간점에서 멀어지느냐 가까워지느냐 결정. 변동성에 달려있음.
주간 변동성 **10% 이하**면 중간점으로 수렴. 주간변동성 **10% 이상**이면 고점, 저점으로 수렴.

제6원칙. NY 고점 저점 연결은 불린지밴드 역할

range 투자 방법에는 월요일 range 전략도 있지만
NY 세션 고점, 저점 연결 전략도 있음.

제7원칙. 진짜 setup 보다 중요한 것은 언제 내가 수익이 나느냐를 아는 것이다.

오른쪽 아래 Luckshury 코멘트를 봐라. 언제 투자해야 되는 것을 아는 것이 setup 보다 중요함.

index.html

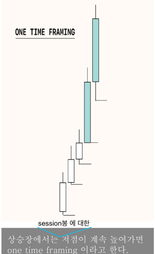

상승장에서는 계속이 계속 높아가면 one time framing 이라고 한다.
하락장에서는 고점이 계속 낮아져도 one time framing 이라고 함.

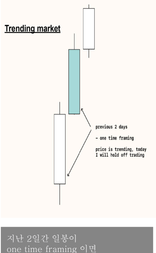

지난 2일간 일봉이
one time framing 이면
3번째날은 계속 그 추세가 이어질 것으로 예상할 수 있다.

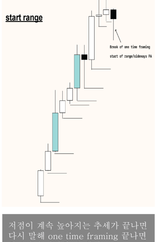

저점이 계속 높아지는 추세가 끝나면 다시 말해 one time framing 끝나면 횡보장이 시작할 수 있다.

BTC 1d (4 months)

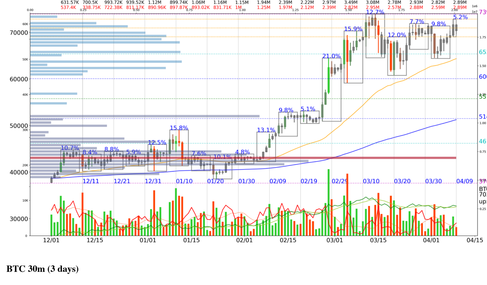

index.html

BTC 30m (3 days)

index.html

BTC 15m (2 days)

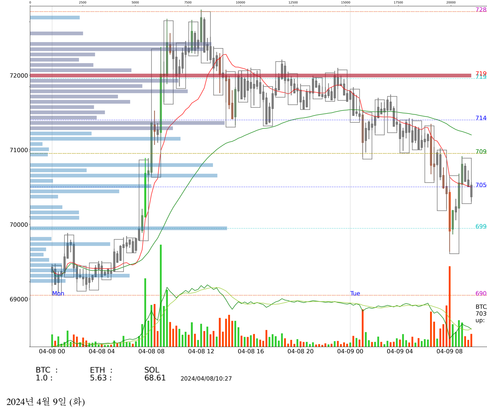

index.html

2024년 4월 9일 (화)

asset: BTC

1. 마켓 구조 : Range 무빙

2. liquidity level : high : 72854, low : 68803

3. 현재 진행방향은? 전부소진했는가? : session 은 횡보 중, 1시간봉는 횡보 구조.

4. 계획

고점 72854 에서 숏? X

현재 자리에서 롱? X

현재 자리에서 숏? X

저점 70300 에서 롱? O

5. 리뷰: 마켓구조는 횡보,
저점 지지한다는 관점에서 롱.

6. 교훈 : **one time framing 이 깨졌때 반대방향으로 진입해야 된다.**

index.html