WIZFACTORY

주식회사 위즈팩토리

회사소개서

2025.09

Contents

01. 회사소개
COMPANY OVERVIEW

02. 회사연혁
OUR HISTORY

03. 테크놀로지 소개
OUR TECHNOLOGY

04. 보유솔루션
OUR SOLUTIONS

05. 하드웨어 및 디바이스
OUR HARDWARE & DEVICE

06. 주요고객 및 파트너
CLIENTS & PARTNERS

07. 인증, 특허 및 수상내역
OUR CERTIFICATIONS

고객과 함께 성장하는 디지털 성장 파트너

제조 산업의 전환점에서 전통적인 공정 중심 제조는 한계에 봉착했습니다.

저성장, 고비용, ESG·탄소중립, 인력 부족 등 새로운 제조환경에서 **데이터 기반의 실시간 분석과 예측, 유연한 공정 대응**이 필수입니다.

위즈팩토리는 **클라우드 기반 스마트팩토리 플랫폼**을 통해 **제조현장을 디지털로 전환**시키고 **생산성 향상, 품질 안정성 확보, 에너지 절감이라는 핵심 가치**를 제공합니다.

위즈팩토리 기업정보

WIZFACTORY

법인명	주식회사 위즈팩토리
대표이사	배흥열
설립일	2022년 5월 11일
사업분야	스마트공장 관련 솔루션 개발 및 운영(MES, 설비 모니터링 시스템, 공정데이터 수집 플랫폼, IoT 게이트웨이)
주소	51395 경상남도 창원시 의창구 창원대로 18번길 46 창원과학기술진흥원 1114호
대표전화	TEL. 055-715-7737 / FAX. 055-715-7738
홈페이지	www.wiz-factory.com
이메일	wiz_biz@wiz-factory.com

클라우드 서비스 기반의
크로스 플랫폼 시작하기

OUR VISION

우리는 **소프트웨어 개발 회사의 경쟁력은 곧 사람이다.**
라는 비전을 지향하고 있으며 최고의 인재를 채용하여
기술, 전문성, 팀워크, 인력개발을 고려하여 가장 최첨단 기술력을
가진 인재를 양성할 것이며 기술적인 인재 뿐만 아니라,
창의적이고 비전적인 인재들도 채용하여 회사의 미래를
선도할 수 있는 인재들을 양성할 것입니다.
그리고 이러한 인재들을 유지하는 것도 우리의 중요한 목표 중
하나이며 우리는 가장 최상의 환경과 복지, 성장 기회를
제공하여 그들이 성장할 수 있도록 노력할 것입니다.

OUR MISSION

우리는 **스마트팩토리 솔루션 전문기업**이라는 목표를 가지고
산업용 장비, 공장, 공정 등을 자동화하여
생산 효율을 높이고, 운영 비용을 절감하며
생산 공정의 안정성을 향상시키는 것입니다.
또한, 인공지능, 로봇, IoT 기술을 활용하여
생산 공정을 자동화하는데 그동안 어려웠던 문제들을
해결하여 산업자동화 분야를 선도하는 것입니다.

글로벌 진출

LG전자 해외 생산 법인 인도, 사우디아라비아, 미국, 태국 진출 완료하였고,
제조 수요가 높은 중국, 브라질, 폴란드, 인도네시아 등 글로벌 확장 추진중입니다.

위즈팩토리 연혁

위즈팩토리는 단순한 기술 공급을 넘어,
현장 혁신을 위한 **디지털 전환**을 함께
고민해온 파트너였습니다.

2024

- LG CNS 협력업체 등록
- LG전자 전사적 시스템 GLAS 수주 및 개발
- 품질 결산 관리 시스템 특허 등록
- 제조 생산 업무 협업 시스템 특허 출원
- 제11회 대한민국 지식경영대상 시스템 소프트웨어 부문 대상
- 머니투데이 2024 대한민국 굿컴퍼니대상의 ‘Good(굿) 스타트업 대상’ 수상

2023

- 벤처기업 등록
- LG전자, LG이노텍, 자화전자 시스템 유지보수 계약 체결
- 스마트 팩토리 플랫폼 공정관리 시스템 특허 등록

2022

- 위즈팩토리 설립
- 서브원 협력업체 등록
- LG전자 에어솔루션사업부 시스템 개발 수주 및 관련 하드웨어 납품
- LG CNS 자회사 비즈테크 협력업체 등록

03. 테크놀로지 소개 | Our Technology

사물 인터넷(IoT), 빅데이터 및 분석, 인공지능(AI) 및 머신 러닝, 사이버-물리 시스템(CPS), 클라우드 컴퓨팅 등
첨단 기술을 통합하여 제조업체가 효율성을 극대화하고, 비용을 절감하며, 제품 품질을 향상 시키는데
연구 및 개발 투자를 적극적으로 하고 있습니다.

신기술 연구 및 탐색

새로운 프로그래밍 언어, 프레임워크, 라이브러리,
알고리즘 등을 연구하고 이를 기반으로 혁신적인
소프트웨어 솔루션 개발을 하고 있습니다.

제품 개발 및 개선

기존 제품의 기능 개선, 사용자 인터페이스(UI) 개선,
사용자 경험(UX) 최적화, 성능 향상 등을 통해
사용자 피드백을 적극적으로 수집 하고 분석하여
제품 개발 방향을 결정합니다.

프로토타입 개발 및 테스팅

새로운 아이디어나 기술을 검증하기 위해
프로토타입을 개발하고 이를 통해 실제
사용환경에서의 성능과 사용자 반응을 테스트합니다.

시장 및 기술 트랜드 분석

지속적인 시장 조사와 기술 트랜드 분석을 통해
새로운 기술 발전 방향과 시장의 수요를 파악하여
연구 개발 활동의 방향성을 결정하고, 장기적인 기술
로드맵을 수립합니다.

03. 테크놀로지 소개 | Our Technology

사물인터넷

제조 장비, 센서, 기계 등이 네트워크를 통해
상호 연결되어 실시간 데이터를 수집

클라우드 컴퓨팅

초기 투자 비용을 크게 절감하고 , 효율적으로
운영할 수 있으며 비즈니스규모의 변화에
대응할 수 있는 유연성을 제공

빅데이터 분석

생산 과정에서 발생하는 데이터를 분석하고
이를 기반으로 공정을 최적화하여 예측
유지보수 가능 및 제품 품질의 신뢰성 증가

사이버-물리 시스템

기업이 더 빠르고 유연하게 시장의 변화에 대응하고
맞춤형 제품을 효율적으로 생산할 수 있도록 지원

인공지능

실시간으로 데이터를 처리하고 패턴을 인식하여
예측 분석, 리스크 관리, 사용자 경험 제공 등
다양한 분야에서 의사결정을 지원

로보틱스

높은 정밀도와 빠른 속도로 작업을 수행함으로써
생산성 대폭 향상 및 위험한 환경에서도 안정적으로
작업을 수행

솔루션 구성요소

IT 솔루션의 소프트웨어 시스템인 애플리케이션, 시스템과 연결 하는 플랫폼,
하드웨어 중심 시스템인 장비 및 디바이스의 세가지 제품으로 구성 되어 있습니다.

애플리케이션

플랫폼상에서 각종 제조 실행을 수행하는 애플리케이션으로 MES, ERP, PLM, SCM 등의 제품이 있습니다.

플랫폼

표준화된 정보를 애플리케이션에 전달하는 미들웨어 수준의 기술들입니다.
빅데이터 분석, 사이버 물리 기술, 클라우드 기술 등의 제품이 있습니다.

장비 및 디바이스

장비에 내장되는 지능형 임베디드 소프트웨어 & 하드웨어 기술들.
컨트롤러, 로봇, 센서, PC 등의 하드웨어 제품이 있습니다.

주요기능 및 이점

1 생산 관리

상용 센서 또는 설비 자체 데이터를
수집해 실시간(실제) 생산량을 카운트 및
모니터링하며, 시스템(ERP, MES 등)과의
연동을 통해 생산계획과 대조가 가능합니다.

2 품질 관리

설비 데이터를 실시간 수집, 저장, 모니터링해
품질 변동의 원인을 시각화 하여 품질에
영향을 주는 원인 파악을 통해 불량요소를
추출 및 대응할 수 있습니다.

3 환경 관리

작업환경 및 설비, 자재, 제품의 상태에
영향을 주는 유해요소를 모니터링하여
제조 환경의 효율성을 높이고, 자원을 절약하며,
환경 영향을 최소화하는데 목적을 둡니다.

4 에너지 관리

공장 전체 또는 라인, 단위 설비별로
전력소모량을 측정하고 가동률을 분석해
효율적인 에너지 관리가 가능합니다

5 설비 관리

생산설비에 IoT 게이트웨이 및 측정센서를
설치해 가동상태를 실시간 모니터링하고
설비 이상 여부 데이터를 기반으로
설비의 상태를 분석, 진단합니다..

제조 업무 협업 시스템

제조현장의 다양한 부서 간 실시간 정보 공유와 업무연계를 통해 생산 라인 및 구역관리, 설비 및 공정 등 효율적으로 통합점검 및 관리하는 디지털 협업

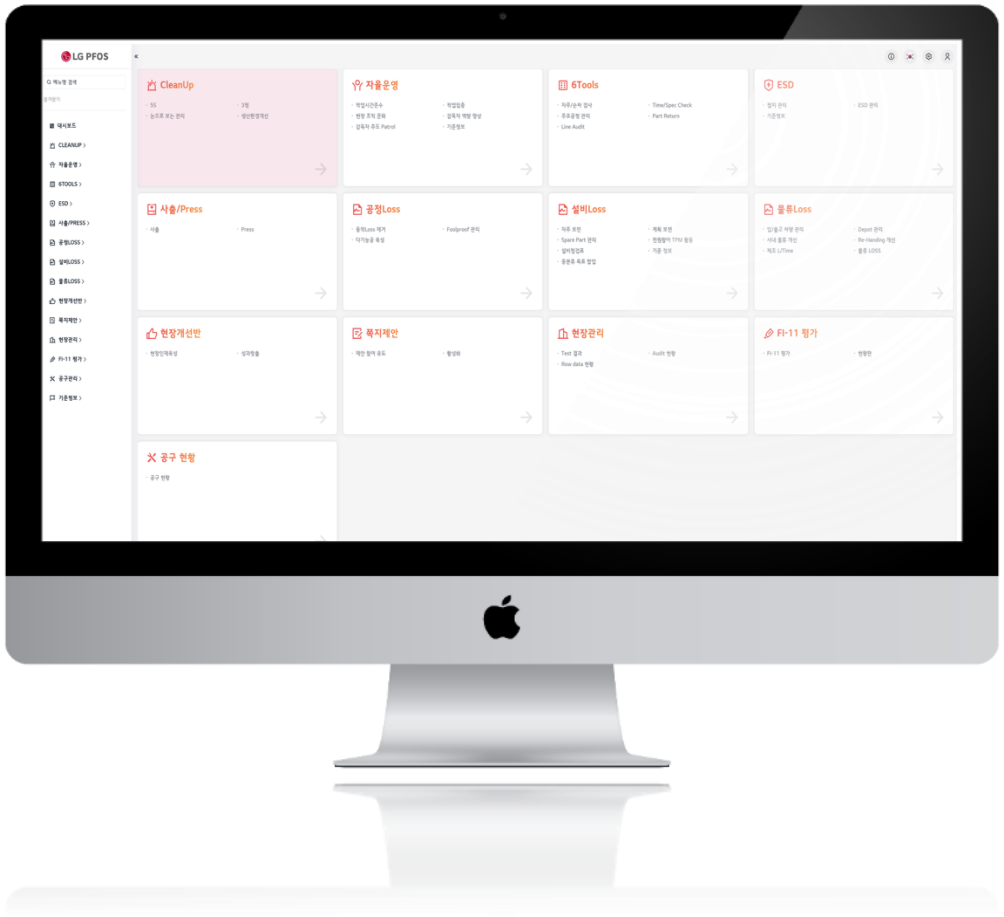

품질점검 관리 시스템

제품이 설계된 사양과 품질 기준에 맞게
생산되는지 확인하는 제조 공정 점검
활동을 위한 품질 점검 관리 시스템

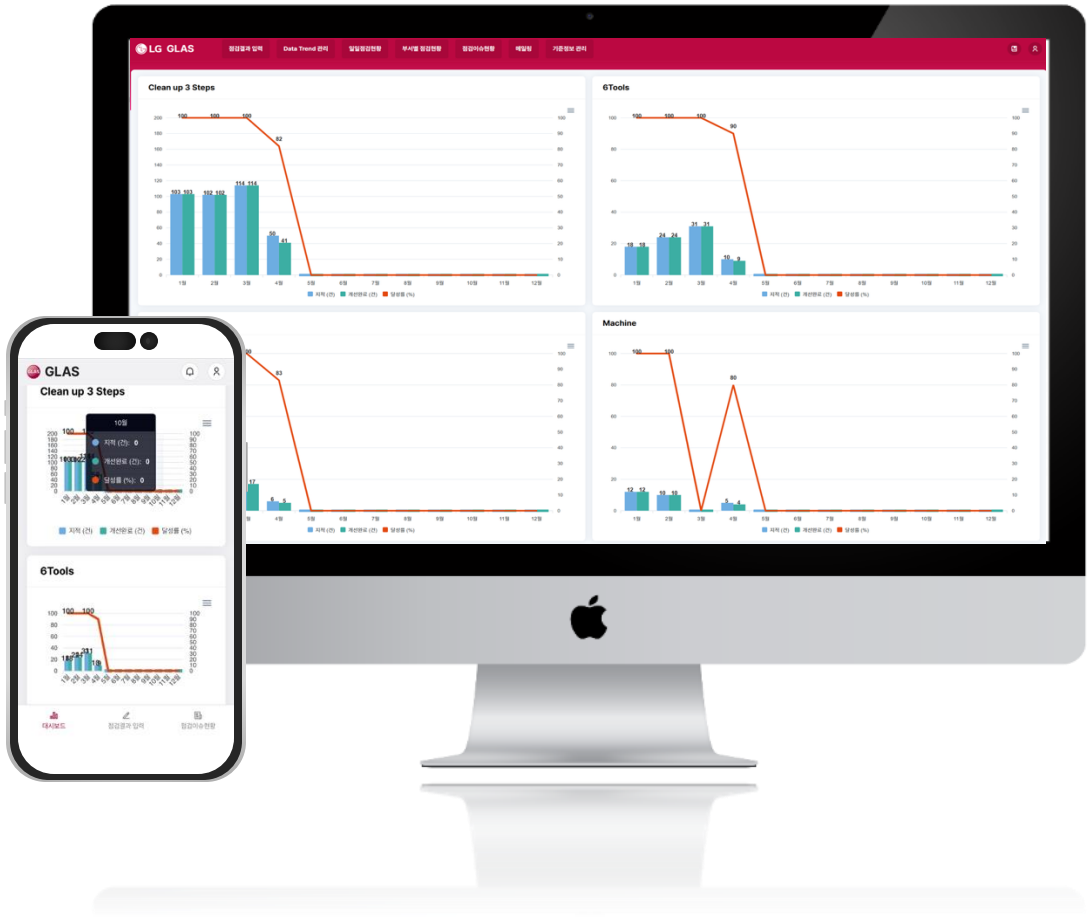

- 실시간 품질 데이터 집계, 분석, 조회하여 생산현장 점검 효율성 극대화
- 웹, Android, iOS 등 다양한 플랫폼 지원/ 모바일 실시간 점검/ 자동 보고서 생성

제조 실행 시스템

Manufacturing Execution System

제조현장의 생산실적 관리, 공정추적, 자재투입, 설비상태 모니터링 등을 디지털화 하여 실시간 생산운영을 최적화 하는 솔루션

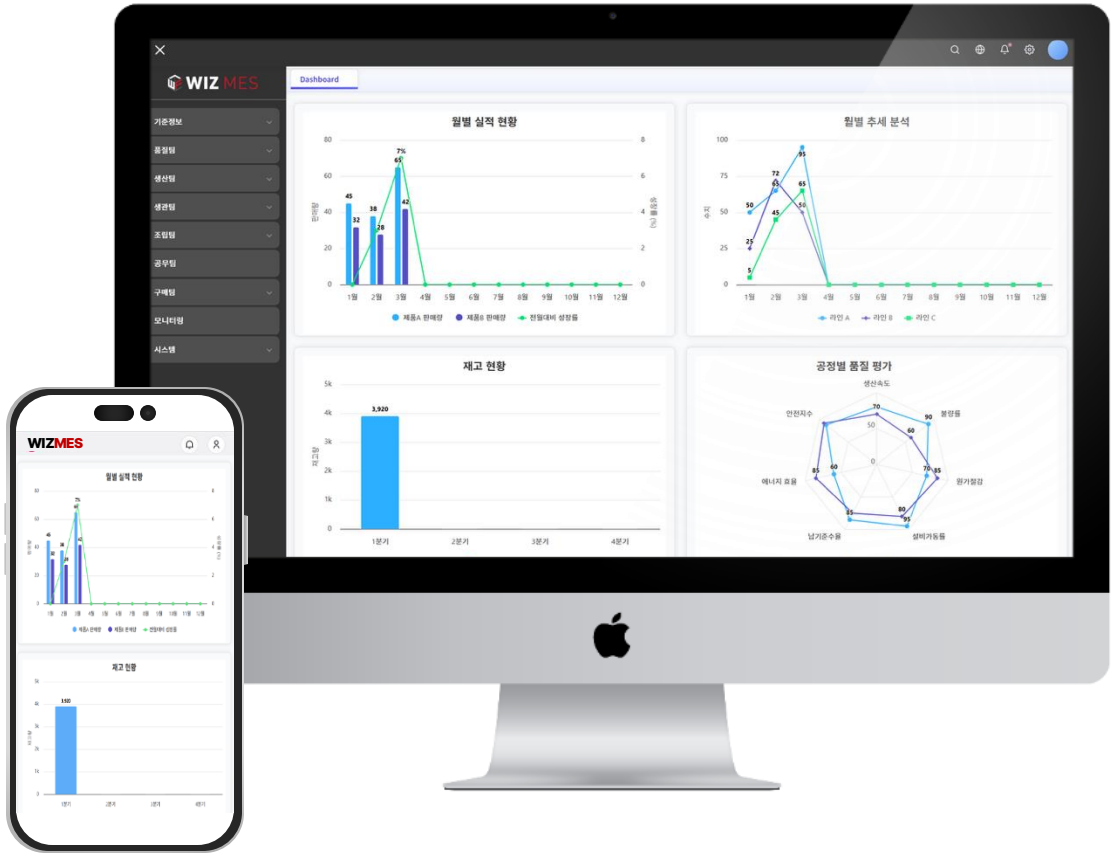

- 웹, Android, iOS 등 다양한 플랫폼 지원

플랫폼 공정 관리 시스템

제조현장의 공정별 디지털 기술 실시간 관리, 데이터를 바탕으로 생산성, 품질, 유연성을 향상 시키기 위한 시스템

- 작업지시 및 공정흐름 통제/ 자재 및 부품 투입
- 설비 모니터링 및 알람/ 불량 및 품질 이슈 관리
- 공정이력 저장 및 추적/ 생산 실적 수집 및 분석

적용 사례

LG전자

제조 생산 업무 협업 시스템

Paperless System

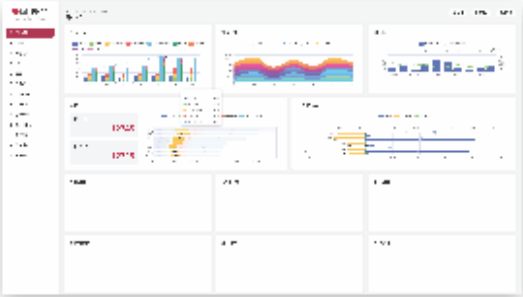

LG전자

싸이클론 진공 모니터링 시스템

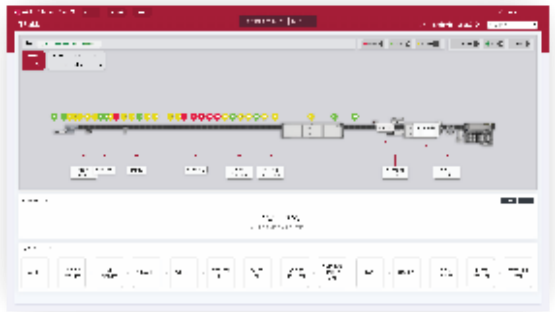

LG전자

감독자 PATROL 관리시스템

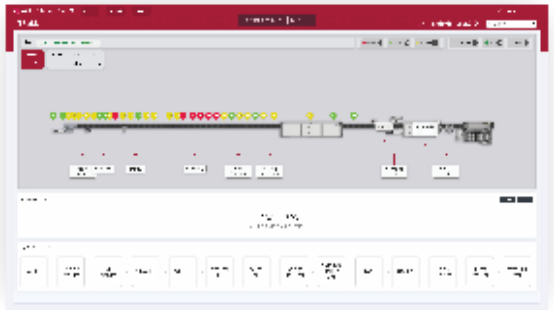

LG전자

GLAS

Global Line Audit System

스마트 팩토리에 필요한
다양한 목적의 하드웨어 및 디바이스 장비를
목적에 맞는 다양한 브랜드 및 등급의 제품으로
효율적인 시스템을 구축할 수 있도록 제안합니다.

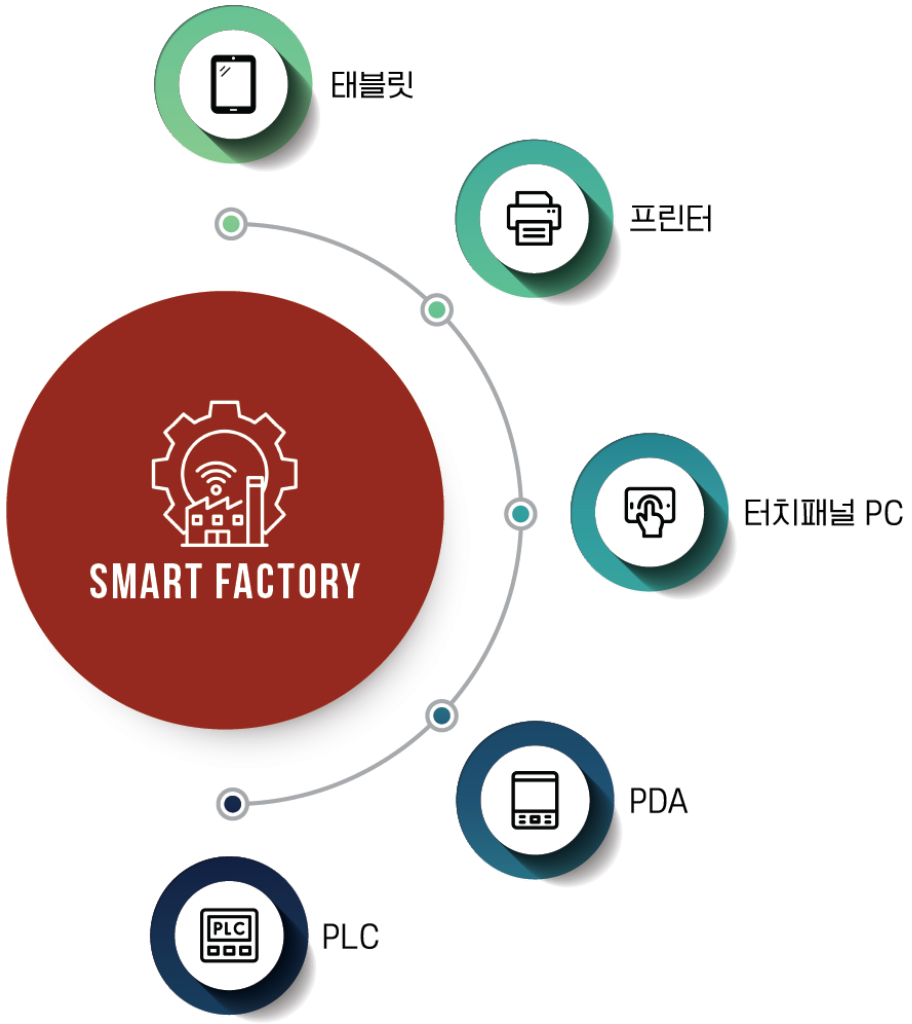

산업용 터치스크린
위즈팩토리 패널 PC

PC + 터치모니터 일체형 PC 슬림 케이스로 제작되어
각종 산업환경에서 알맞는 용도로 사용

기본사양

- 15″, 17″, 19″, 21.5″, 24″ 패널 (옵션)
- 터치 스크린 4:3/19:9 (옵션)
- 10세대 인텔 코어 i5 프로세서 지원
- 8GB DDR4 RAM (옵션)
- 압력식 터치 스크린
- 가벼운 슬림형 케이스

주요 고객사

위즈팩토리는 다양한 산업군에서 신뢰할 수 있는 고객사와 협력하여 지속적인 성장을 이루어가며,
뛰어난 역량을 갖춘 파트너사들과의 전략적 제휴를 통해 보다 폭넓은 서비스를 제공하고 있습니다.

주요 고객사

LG전자 | LG CNS | SERVEONE | BIZTECH i | DK | JAHWA | DAE YEONG ELECTRONICS

협력 기관

재단법인 경남테크노파크 Gyeongnam Technopark | 창업진흥원 KOREA START UP | 창원산업진흥원 Changwon Industry Promotion Agency | LOHAS

파트너쉽

Microsoft | ZEBRA | KEYENCE | Honeywell | DATALOGIC

인증/특허/수상

인증

벤처기업확인서

환경경영평가 엔트리 인증
ISO 14001

환경경영평가 엔트리 인증
ISO 9001

특허

통합 결산 시스템
특허증

스마트팩토리 플랫폼
공정 관리 시스템 특허증

제조 생산 업무 협업시스템
출원사실증명원

수상

시스템 소프트웨어
대상

대한민국 굿컴퍼니
대상

경남지방중소벤처기업청장
표창장

WIZFACTORY

(주)위즈팩토리

51395 경남 창원시 창원대로 18번길 46 경남창원과학기술진흥원 1114호

T. 055-715-7737

F. 055-715-7738

E. wiz_biz@wiz-factory.com