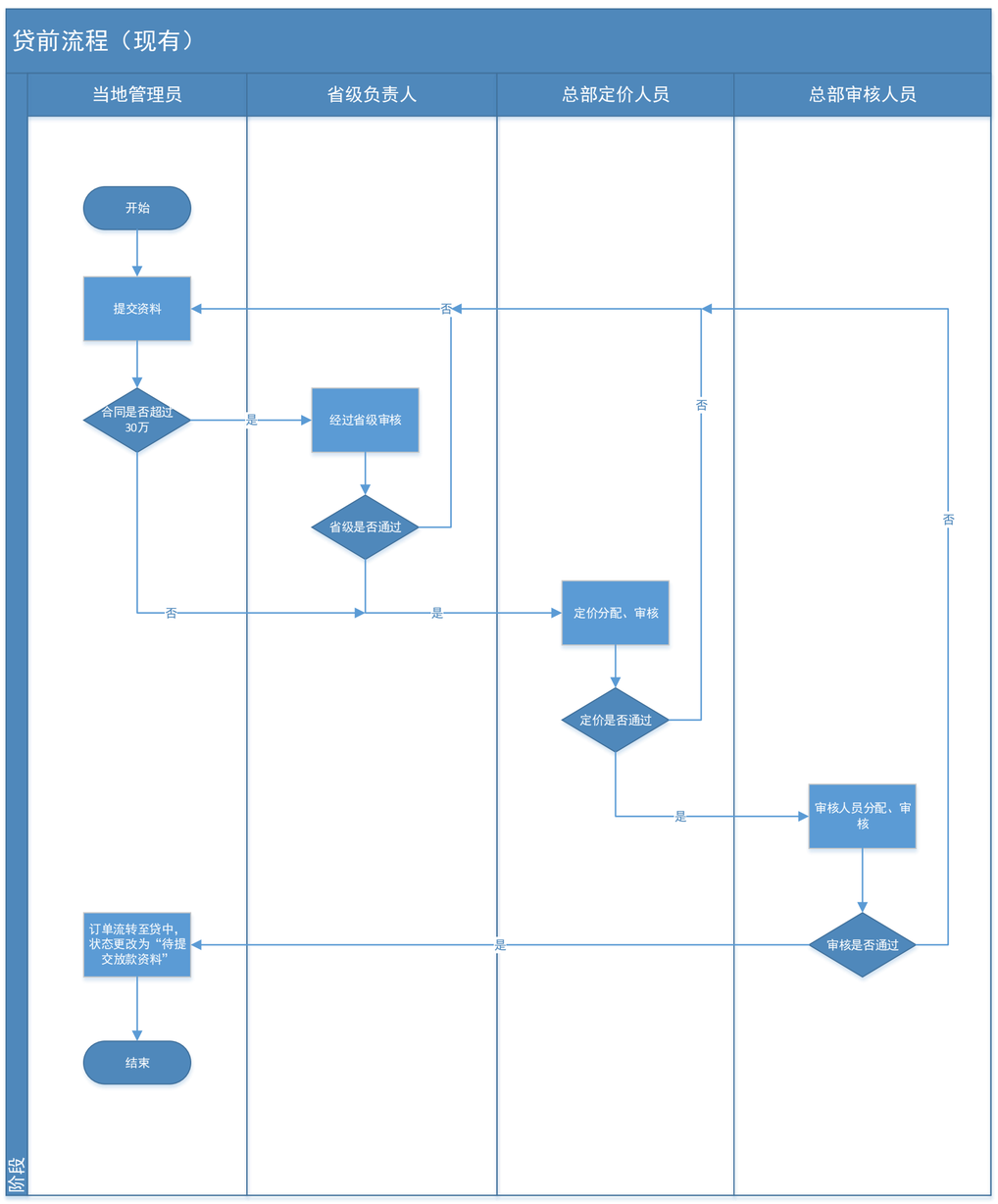
贷前流程（现有）
当地管理员
省级负责人
总部定价人员
总部审核人员
开始
提交资料
合同是否超过30万
是
经过省级审核
省级是否通过
否
是
定价分配、审核
定价是否通过
否
是
审核人员分配、审核
审核是否通过
否
是
订单流转至贷中，状态更改为“待提交放款资料”
结束
阶段

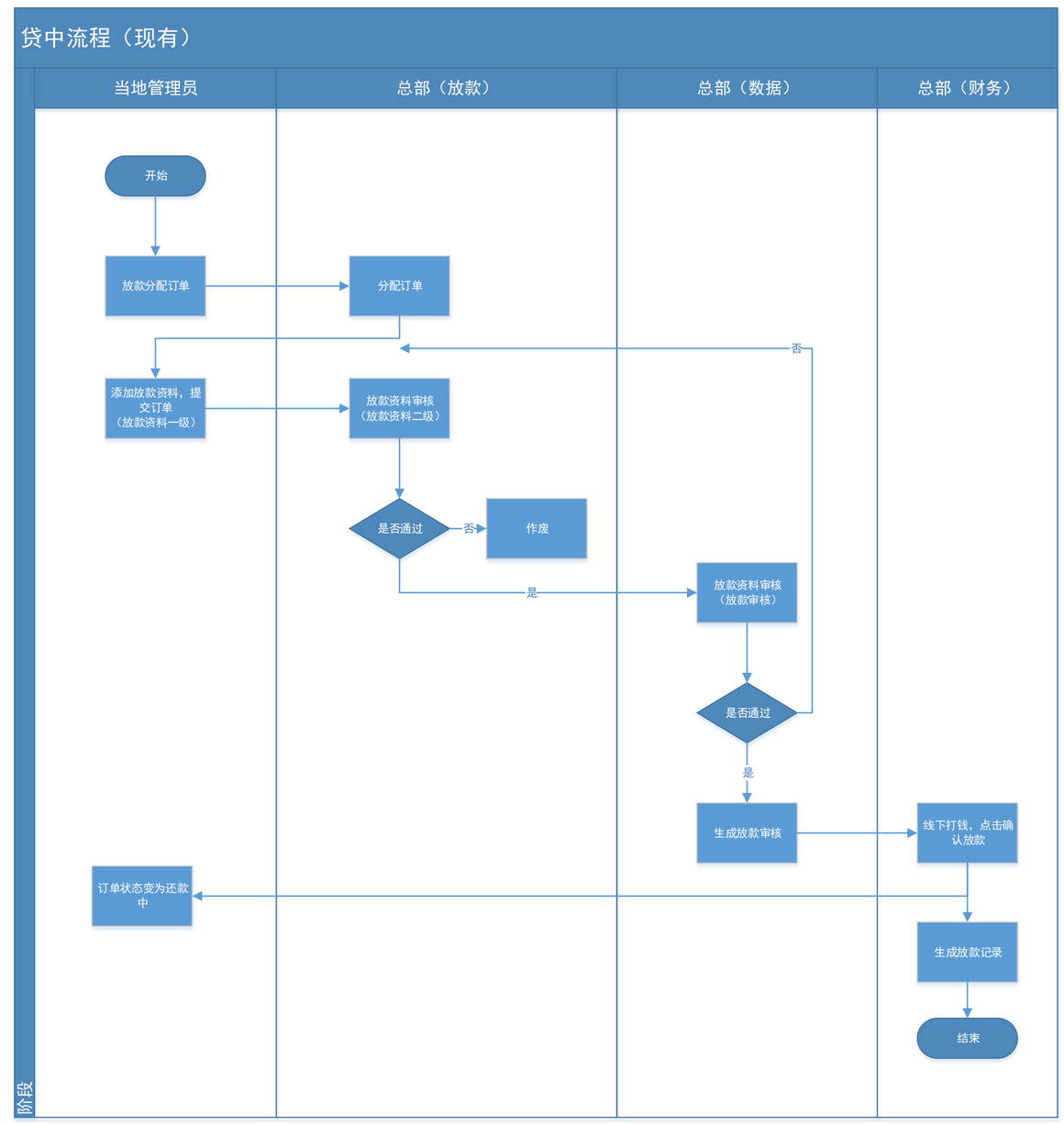
贷中流程（现有）
当地管理员
总部（放款）
总部（数据）
总部（财务）
开始
放款分配订单
分配订单
添加放款资料，提交订单（放款资料一级）
放款资料审核（放款资料二级）
是否通过
否
作废
是
放款资料审核（放款审核）
是否通过
否
是
生成放款审核
线下打钱，点击确认放款
生成放款记录
结束
订单状态变为还款中
阶段

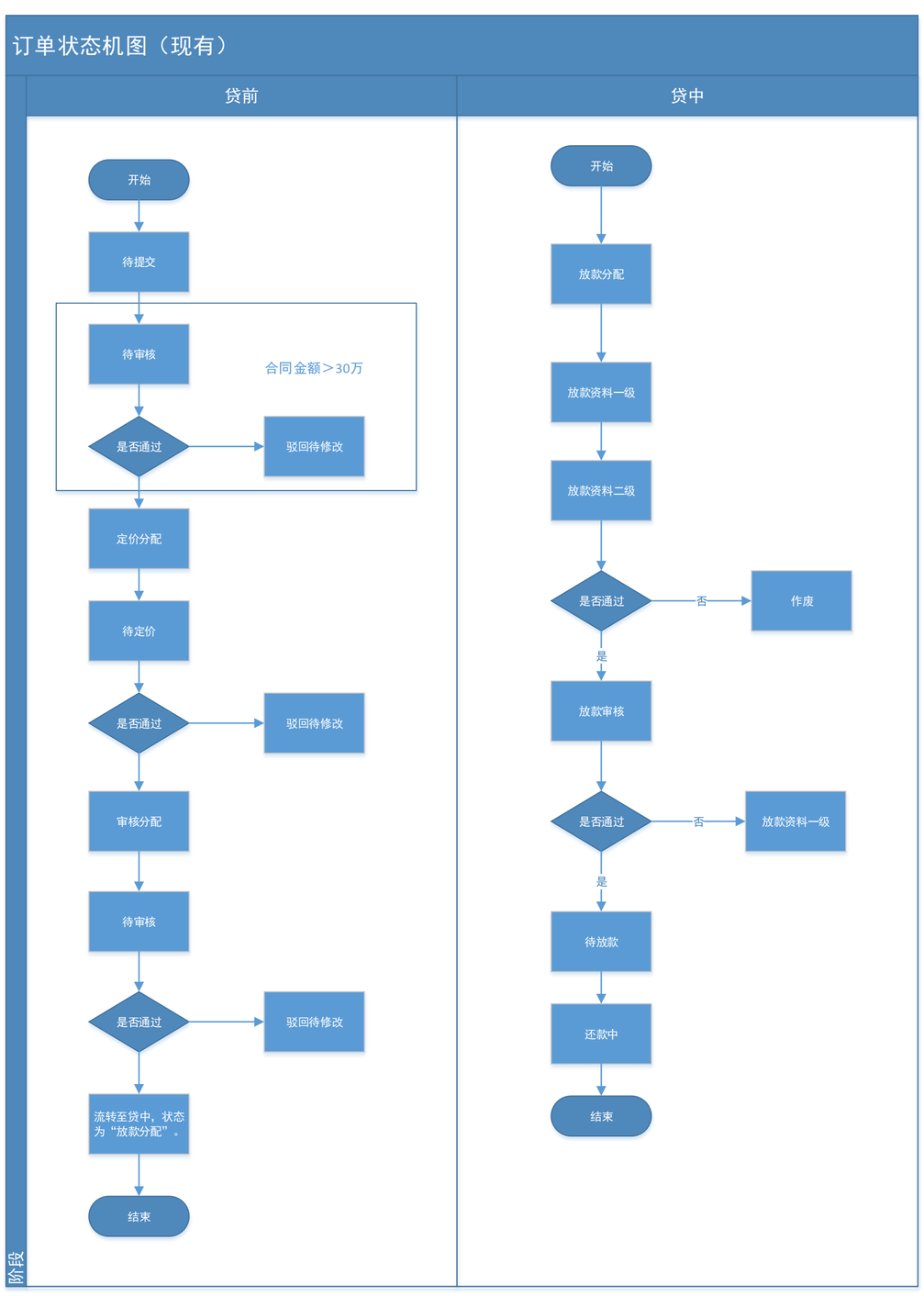
订单状态机图（现有）
贷前
贷中
开始
待提交
待审核
合同金额＞30万
是否通过
驳回待修改
定价分配
待定价
是否通过
驳回待修改
审核分配
待审核
是否通过
驳回待修改
流转至贷中，状态为“放款分配”。
结束
开始
放款分配
放款资料一级
放款资料二级
是否通过
否
作废
是
放款审核
是否通过
否
放款资料一级
是
待放款
还款中
结束
阶段

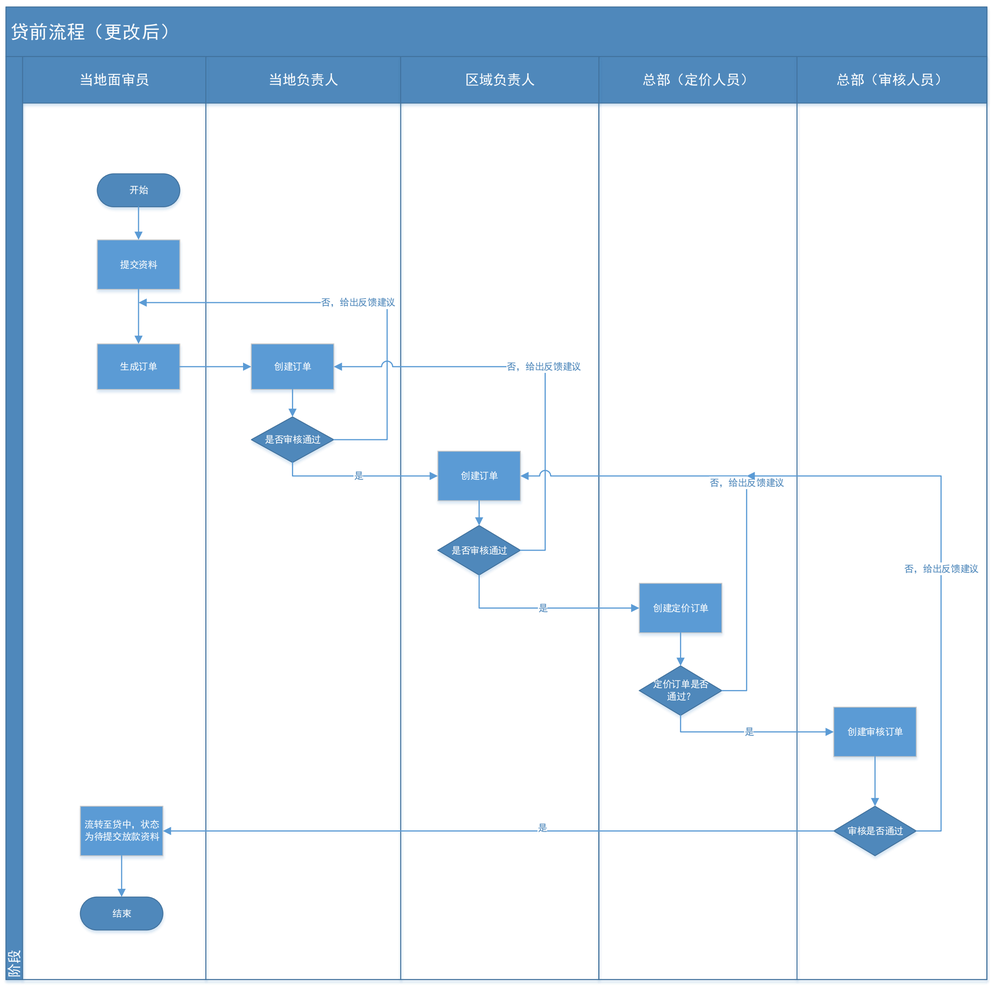
贷前流程（更改后）
当地面审员
当地负责人
区域负责人
总部（定价人员）
总部（审核人员）
开始
提交资料
生成订单
创建订单
是否审核通过
否，给出反馈建议
是
创建订单
是否审核通过
否，给出反馈建议
是
创建定价订单
定价订单是否通过？
否，给出反馈建议
是
创建审核订单
审核是否通过
否，给出反馈建议
是
流转至贷中，状态为待提交放款资料
结束
阶段

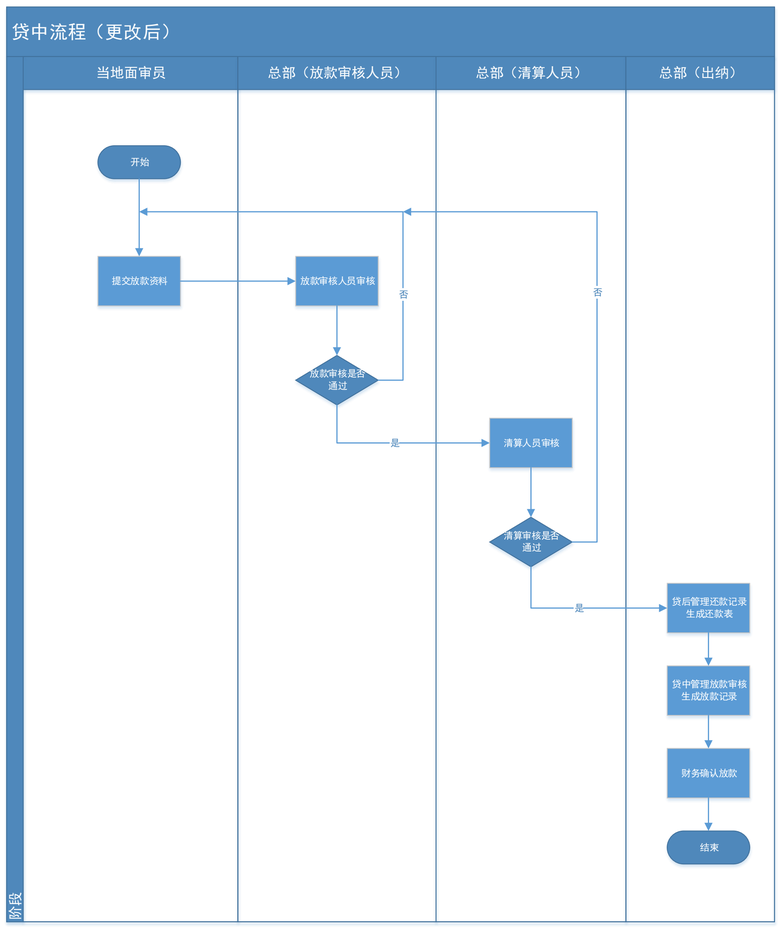
贷中流程（更改后）
当地面审员
总部（放款审核人员）
总部（清算人员）
总部（出纳）
开始
提交放款资料
放款审核人员审核
放款审核是否通过
否
是
清算人员审核
清算审核是否通过
否
是
贷后管理还款记录生成还款表
贷中管理放款审核生成放款记录
财务确认放款
结束
阶段

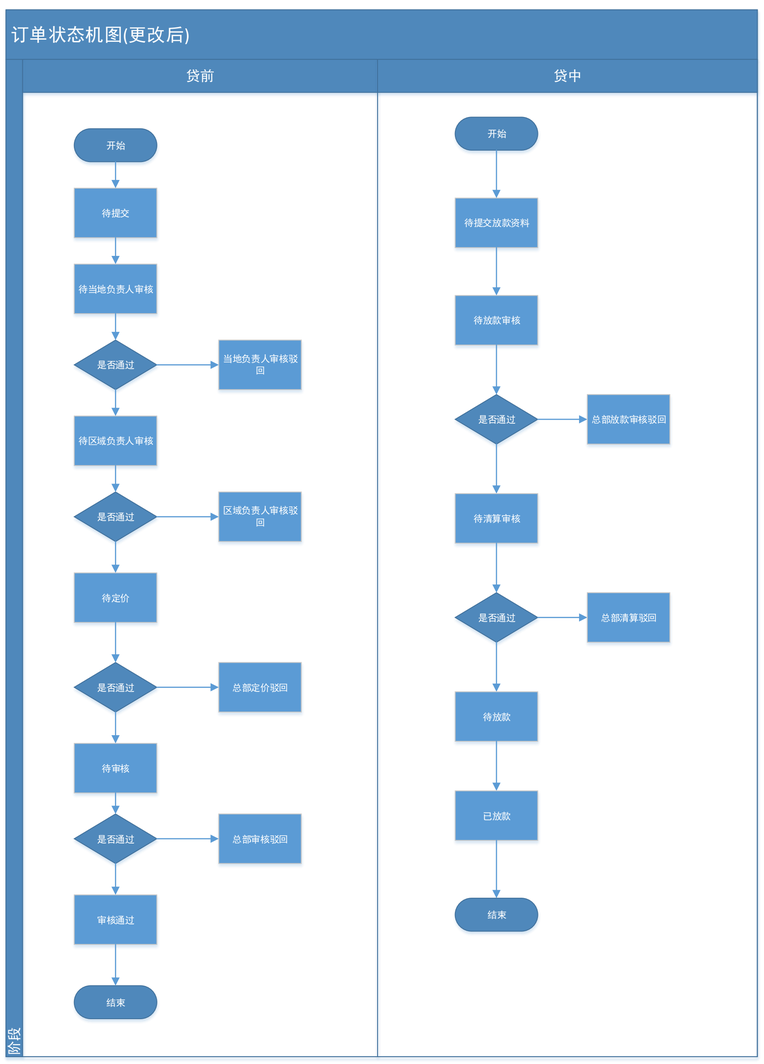
订单状态机图(更改后)
贷前
贷中
开始
待提交
待当地负责人审核
是否通过
当地负责人审核驳回
待区域负责人审核
是否通过
区域负责人审核驳回
待定价
是否通过
总部定价驳回
待审核
是否通过
总部审核驳回
审核通过
结束
开始
待提交放款资料
待放款审核
是否通过
总部放款审核驳回
待清算审核
是否通过
总部清算驳回
待放款
已放款
结束
阶段