生命之意

The Essence of Life

多媒體系統設計 提案企劃書

Presented by

1411322001 陳天豪

目錄

Content

1 遊戲介紹 (目的&呈現方式)

2 遊戲介面&選單流程圖

3 角色介紹設定

4 遊戲背景設定

5 遊戲玩法

6 參考

遊戲介紹 (目的&呈現)

Game Introduction (Purpose & Presentation)

類別標籤:

- 2D橫向式
- 故事向
- 微探索
- 微魂系
- 打怪

這款以故事為主軸的遊戲，讓玩家在體驗刺激精彩的冒險之餘，也能感受到角色內心的情感掙扎，並與角色一同跨越重重難關。

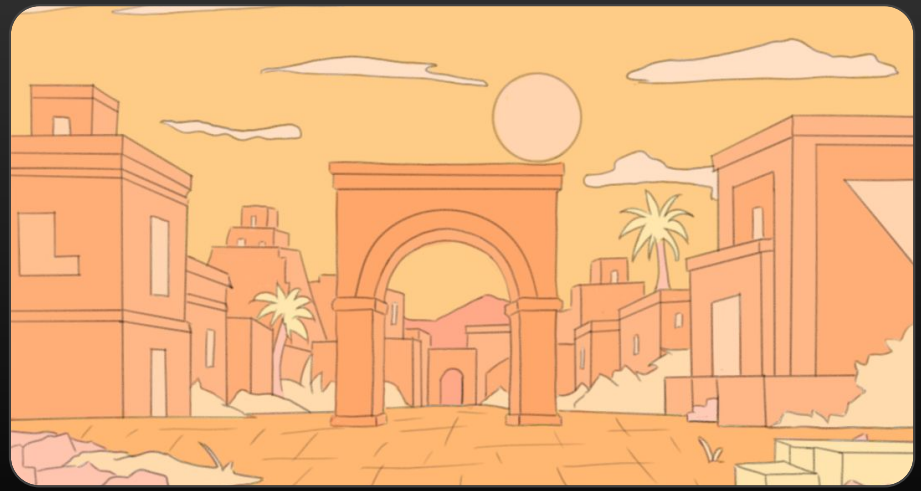

Continue

遊戲介面選單 & 流程圖

Game Interface Menu & Flowchart

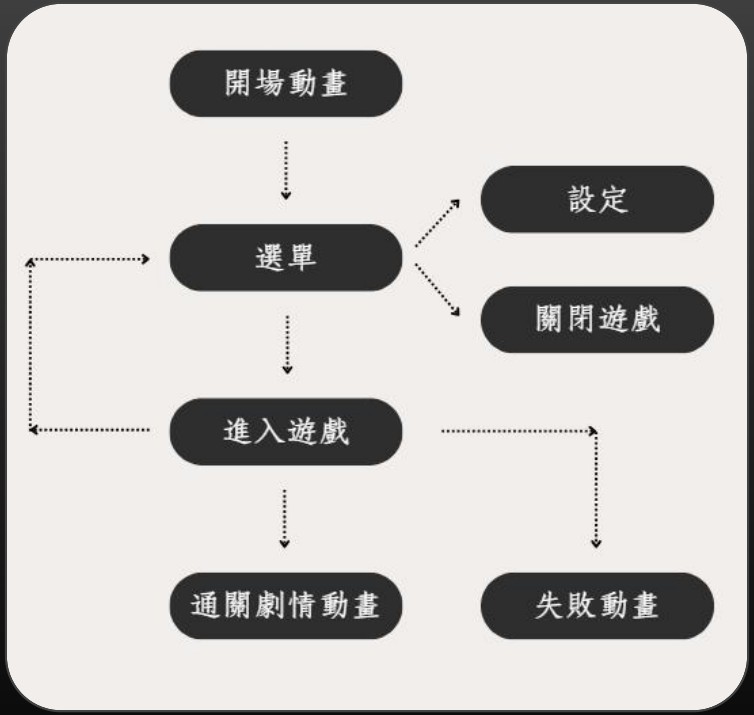

Continue

角色介紹設定

Character Introduction & Settings

卡夏 (主角)

誕生於蘇美時代的美索不達米亞英雄王，曾是暴虐的君主，因「恩奇」而轉變為真正的英雄。失去「恩奇」後，他迷失方向，最終為尋找「生命之水」踏上黃泉之路。

伊絲 (Boss)

誕生於蘇美時代的美索不達米亞英雄王，曾是暴虐的君主，因「恩奇」而轉變為真正的英雄。失去「恩奇」後，他迷失方向，最終為尋找「生命之水」踏上黃泉之路。

恩基 (兄弟)

誕生於蘇美時代的美索不達米亞英雄王，曾是暴虐的君主，因「恩奇」而轉變為真正的英雄。失去「恩奇」後，他迷失方向，最終為尋找「生命之水」踏上黃泉之路。

怪物

誕生於蘇美時代的美索不達米亞英雄王，曾是暴虐的君主，因「恩奇」而轉變為真正的英雄。失去「恩奇」後，他迷失方向，最終為尋找「生命之水」踏上黃泉之路。

遊戲背景設定

Game Background Setting

這是現存最古老的英雄史詩，歌頌蘇美爾三大英雄之一，吉爾迦美什。雖然作品殘缺近三分之一，但從僅存的兩千多行詩中，仍可感受到蘇美爾人對英雄的崇敬與讚頌。

遊戲玩法

Gameplay

- 移動：W、A、S、D
- 攻擊：J、K、L
- 跳躍：SPACE
- 治療：U
- 道具：I、O
- 選單：ESC

示意圖

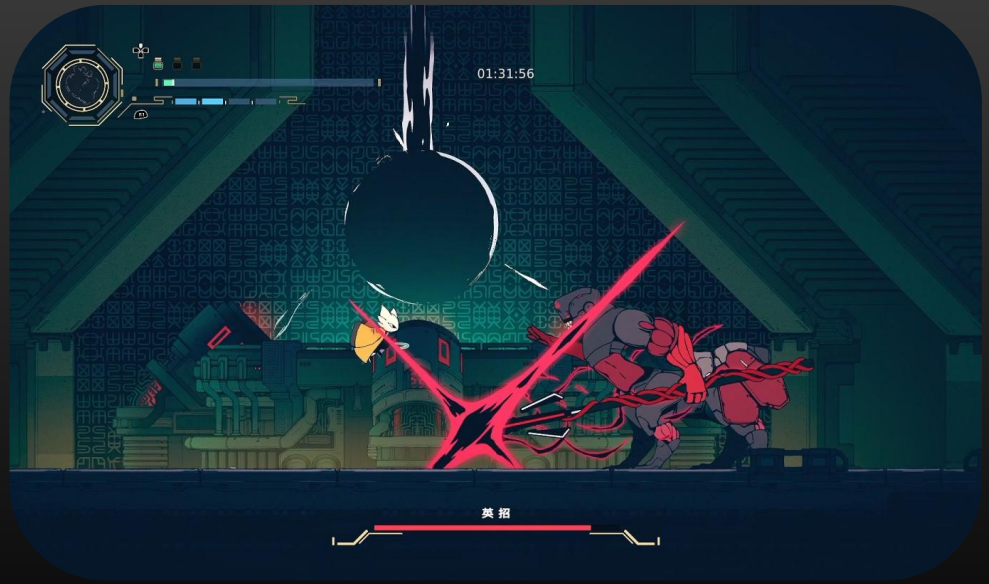

參考

Reference

藝術集
九日

故事述說
九日

劇情觸發
九日

劇情觸發2
UNDERTALE

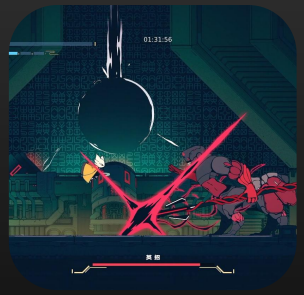

戰鬥方式
九日

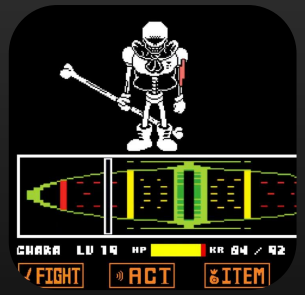

戰鬥方式2 (備案)
UNDERTALE

加入短動畫
九日

Thank you

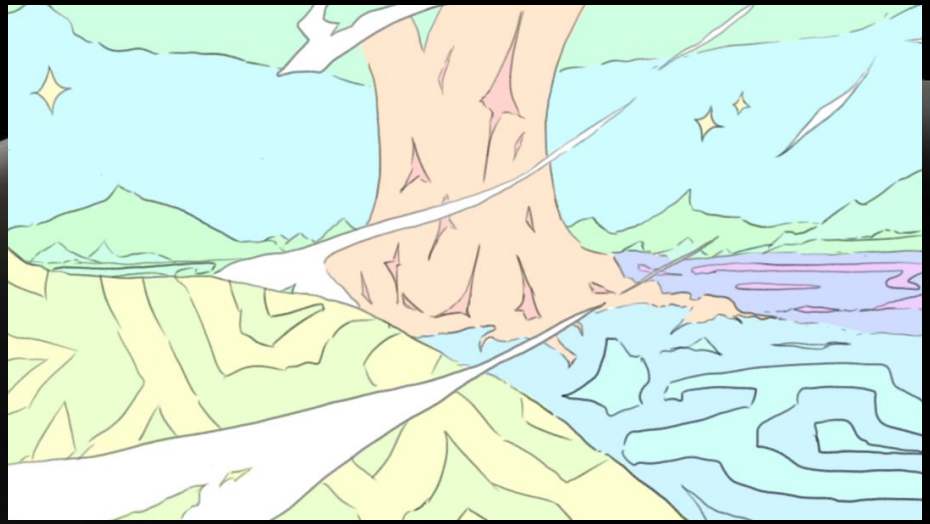

Ready for what’s next?

Let’s talk

陳天豪
1411322001
XXXX-XXXXXX