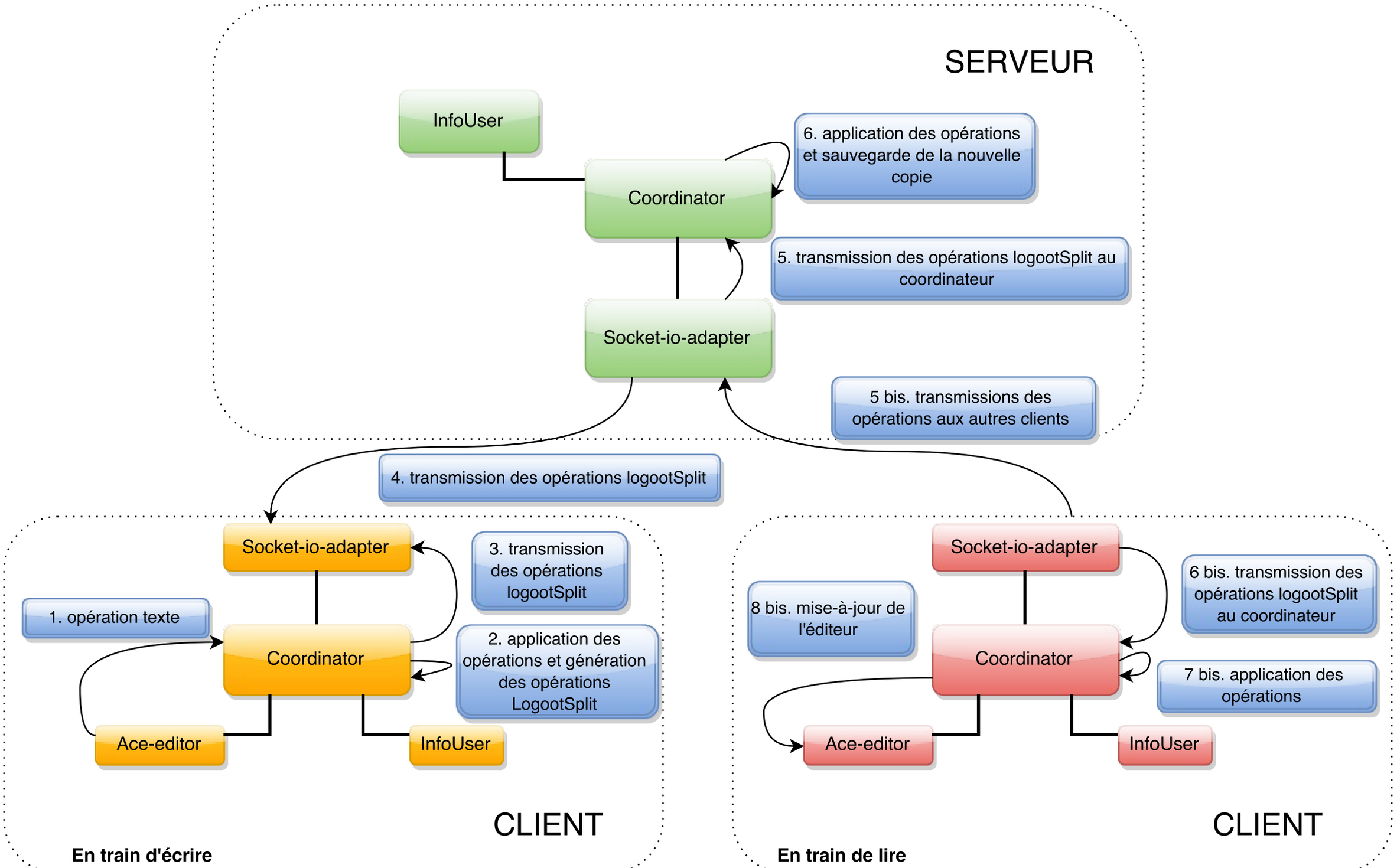
SERVEUR
InfoUser
Coordinator
6. application des opérations et sauvegarde de la nouvelle copie
5. transmission des opérations logootSplit au coordinateur
Socket-io-adapter
5 bis. transmissions des opérations aux autres clients
4. transmission des opérations logootSplit
Socket-io-adapter
3. transmission des opérations logootSplit
1. opération texte
Coordinator
2. application des opérations et génération des opérations LogootSplit
Ace-editor
InfoUser
CLIENT
En train d'écrire
Socket-io-adapter
6 bis. transmission des opérations logootSplit au coordinateur
8 bis. mise-à-jour de l'éditeur
Coordinator
7 bis. application des opérations
Ace-editor
InfoUser
CLIENT
En train de lire