Al momento de ingresar a SIGE al menú de PON » Personal Docente » Ofrecimientos » Administración de Actos de Ofrecimientos » Actos de Ofrecimientos Iterinatos y Suplencias tenemos el criterio de Busqueda de cada Acto ofrecidos por las Unidades de Gestión de Zonas alejadas y de la oficina de Comisión de Interinatos.

Al comenzar para ofrecer se elige el Acto N° a ofrecer (aparece celeste), y se da clic en el botón Iniciar Proceso de Ofrecimiento de Cargos.

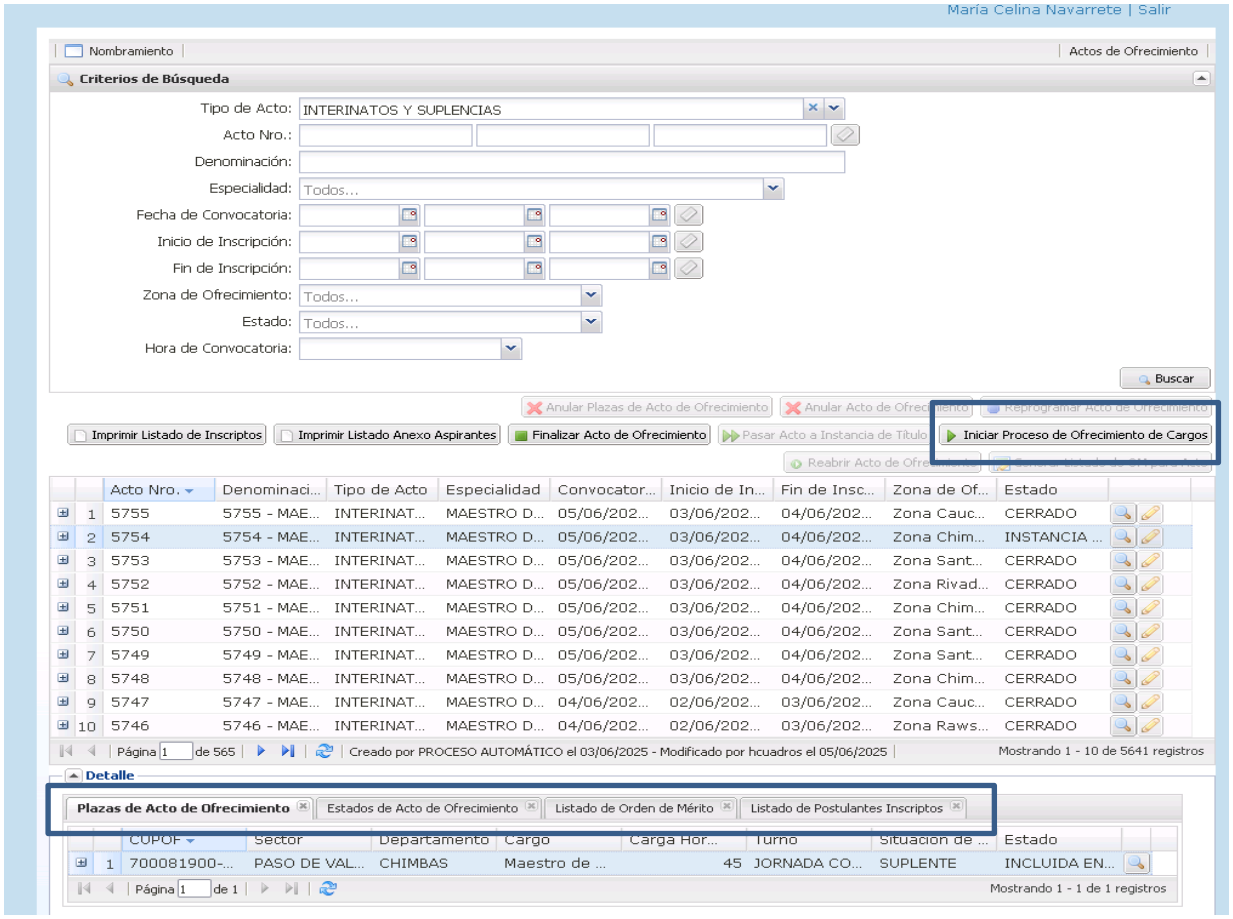

Pestañas con Datos que contiene cada Acto:

Plaza Acto de Ofrecimiento: Muestra los cargos a Ofrecer dentro de ese Acto.

Estado del Acto del Ofrecimiento: Muestra los Estados del Acto las instancias del momento de Creación hasta Cerrado (en este caso tuvo que ser reabierto para realizar el ejemplo)

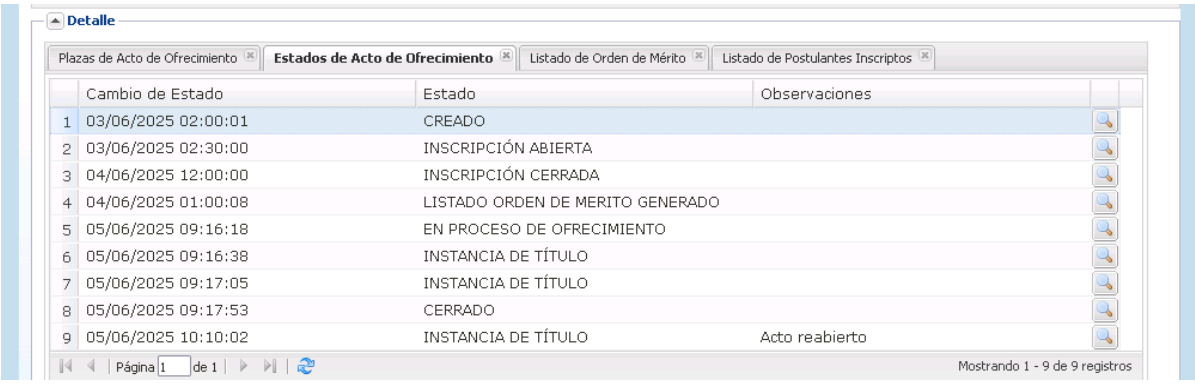

	Cambio de Estado	Estado	Observaciones
1	03/06/2025 02:00:01	CREADO	
2	03/06/2025 02:30:00	INSCRIPCIÓN ABIERTA	
3	04/06/2025 12:00:00	INSCRIPCIÓN CERRADA	
4	04/06/2025 01:00:08	LISTADO ORDEN DE MERITO GENERADO	
5	05/06/2025 09:16:18	EN PROCESO DE OFRECIMIENTO	
6	05/06/2025 09:16:38	INSTANCIA DE TÍTULO	
7	05/06/2025 09:17:05	INSTANCIA DE TÍTULO	
8	05/06/2025 09:17:53	CERRADO	
9	05/06/2025 10:10:02	INSTANCIA DE TÍTULO	Acto reabierto

Listado de Orden de Merito: Muestra los postulantes inscriptos por orden de Merito, solamente de aquellos que se inscribieron.

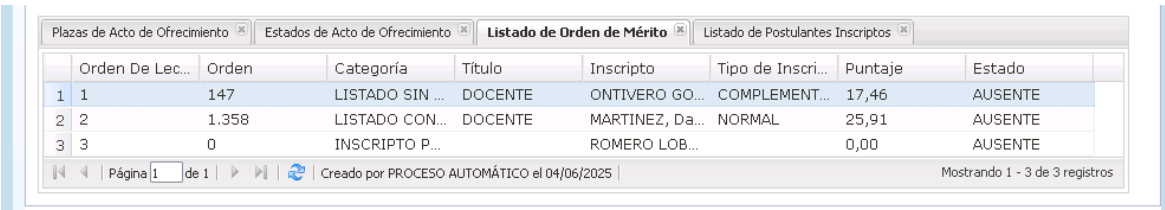

	Orden De Lec...	Orden	Categoría	Título	Inscripto	Tipo de Inscri...	Puntaje	Estado
1	1	147	LISTADO SIN ...	DOCENTE	ONTIVERO GO...	COMPLEMENT...	17,46	AUSENTE
2	2	1.358	LISTADO CON...	DOCENTE	MARTINEZ, Da...	NORMAL	25,91	AUSENTE
3	3	0	INSCRIPTO P...		ROMERO LOB...		0,00	AUSENTE

Listado de Postulantes Inscriptos: Docentes que se inscriben para participar en el llamado.

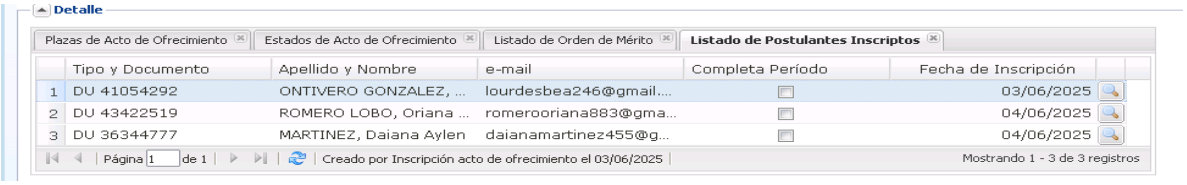

	Tipo y Documento	Apellido y Nombre	e-mail	Completa Período	Fecha de Inscripción
1	DU 41054292	ONTIVERO GONZALEZ, ...	lourdesbea246@gmail....		03/06/2025
2	DU 43422519	ROMERO LOBO, Oriana ...	romerooriana883@gma...		04/06/2025
3	DU 36344777	MARTINEZ, Daiana Aylen	daianamartinez455@g...		04/06/2025

Una vez abierta la ventana de Iniciar el Proceso de Ofrecimiento de cargo Muestra la ventana dentro del sistema, se muestra los detalles del llamado: denominación, tipo de acto, especialidades, hora de convocatoria, hora de inscripción, zona de ofrecimiento, lugar del ofrecimiento, descripción, estado actual del acto de ofrecimiento, Ultimo orden del Merito Leido.

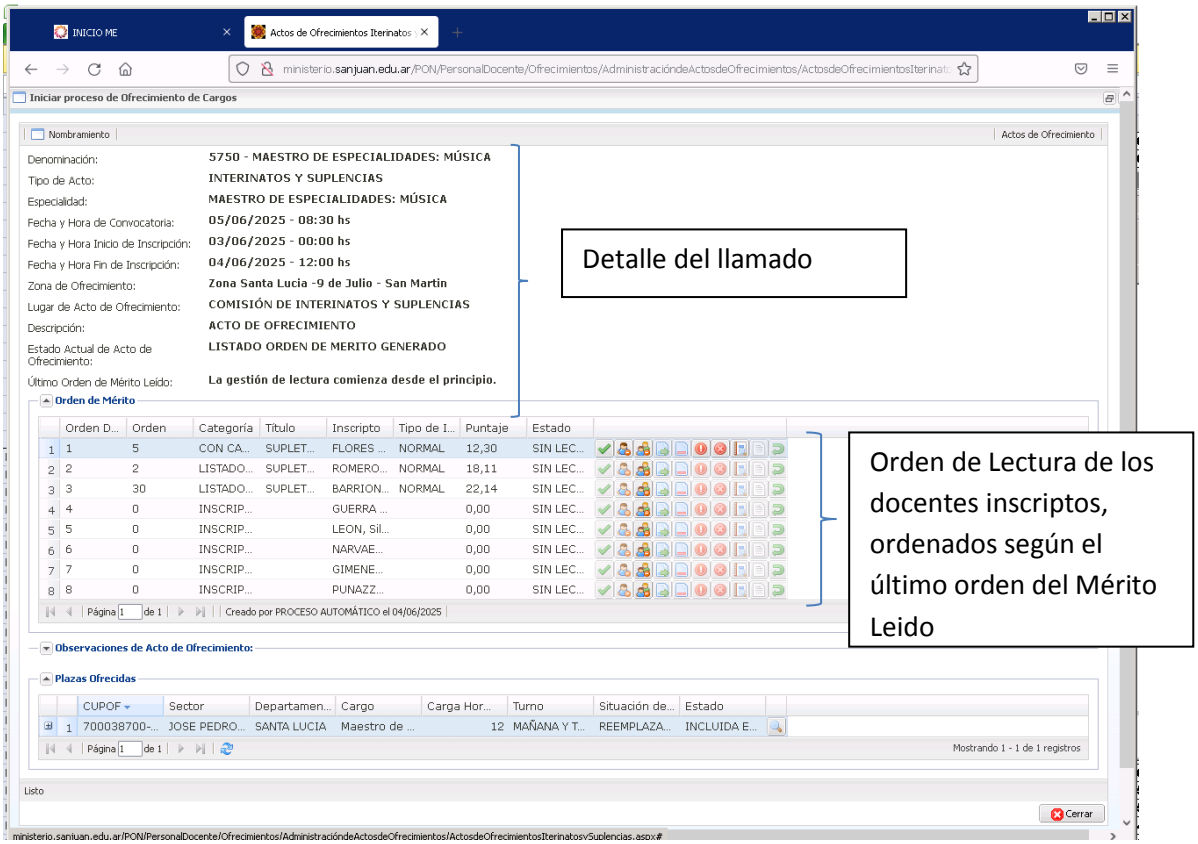

Registrar de aceptación del Cargo: Una vez

Registrar Ausencia del Postulante:

Registrar Ausencia masiva de Postulante:

Registrar Pase al Listado General

Registrar Pase al final del Listado

Registrar No Validez (observaciónes: se tipea el motivo, es necesario que esto aparezca en el sistema)

Registrar Rechazo de Cargos:

Imprimir Declaración Jurada:

Imprimir Acta de Ofrecimiento:

Deshacer operación:

En el Acto 5750 los docentes del Orden de Lectura, del Orden 5 hasta el 30 se encuentran ausentes, el cual se usa el botón masiva del postulante en el orden 0 de instancia de Titulos, lo cual muestra un mensaje para confirma.

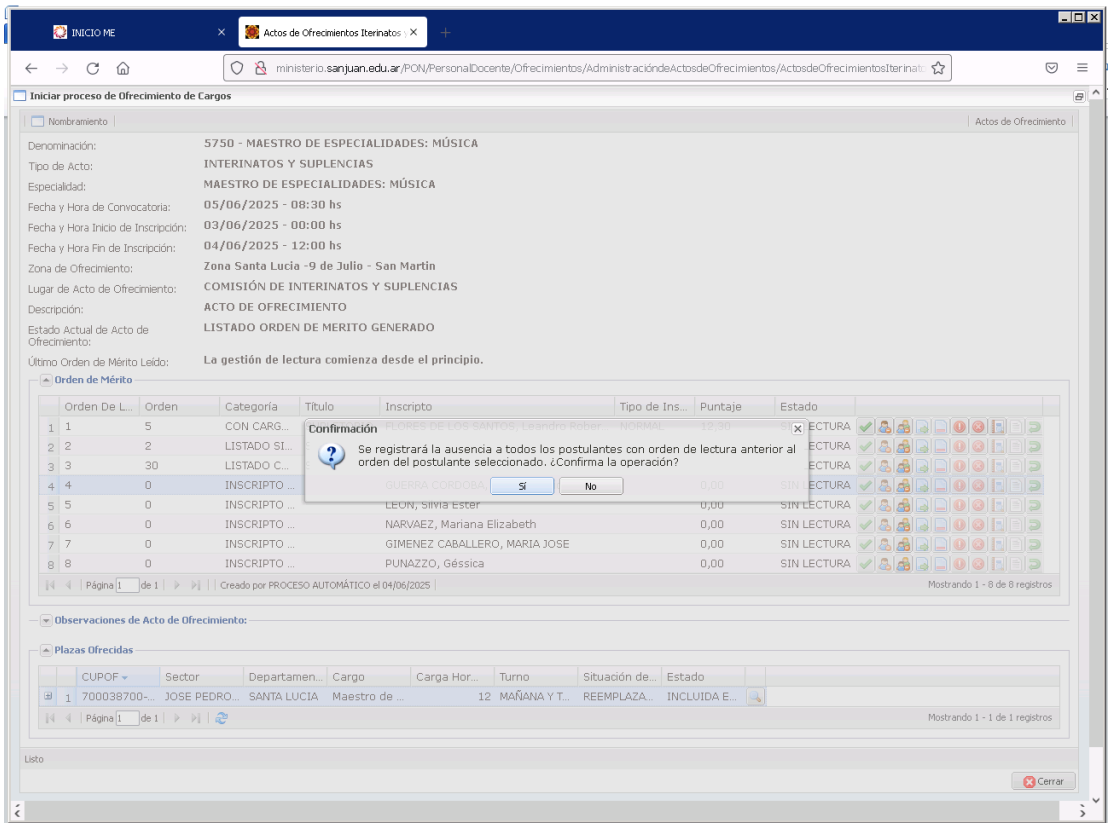

Se pasa a la Instancia de Titulos

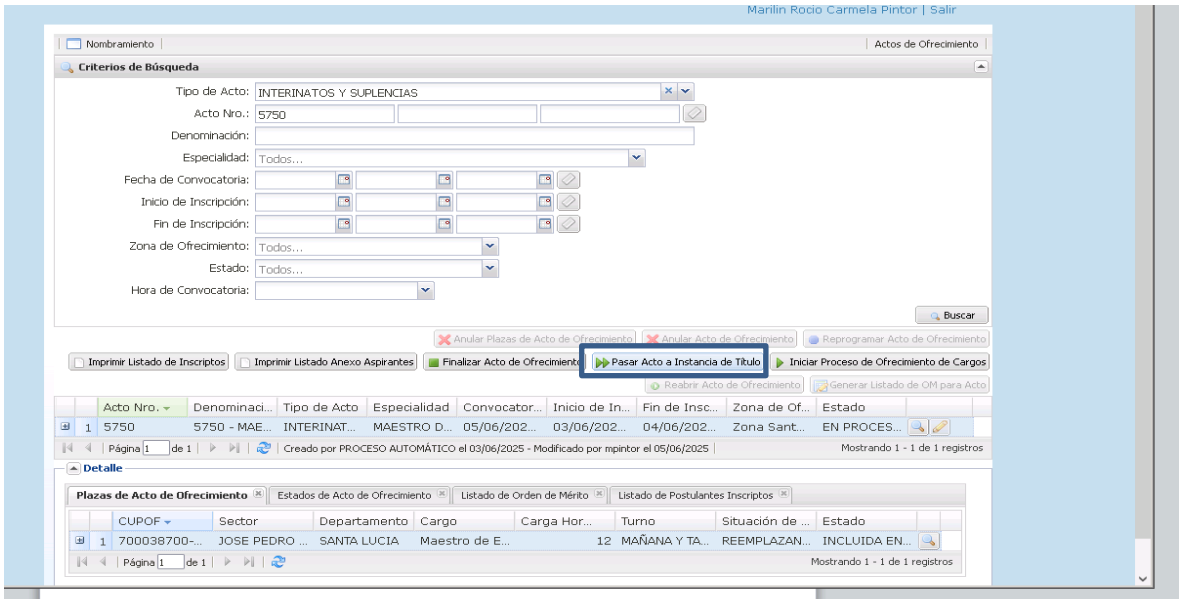

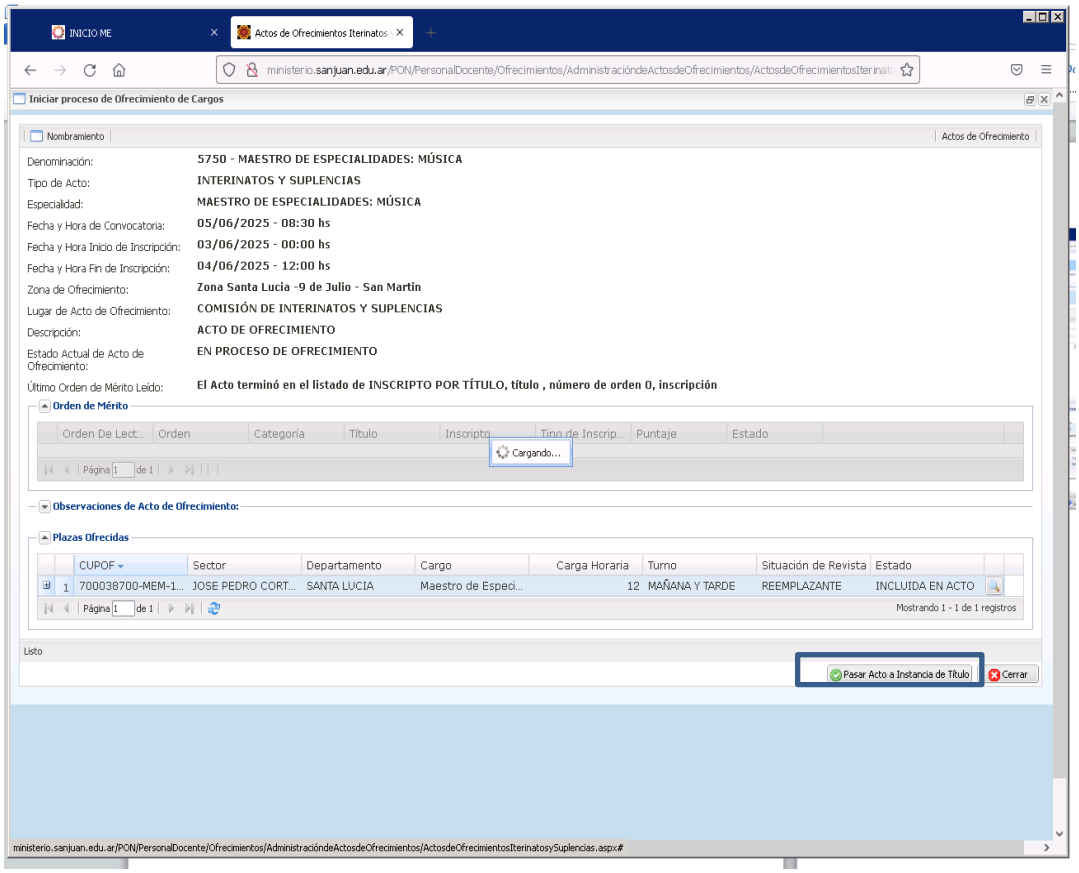

Al tocar el botón que corresponde al docente por instancia de Titulo que se presenta no posee la documentación necesaria para tomar el cargo se da clic en el botón Registrar No Validez, donde se escribe la observación pertinente del docente al subir al escenario dado a su situación, registrando su No validez.

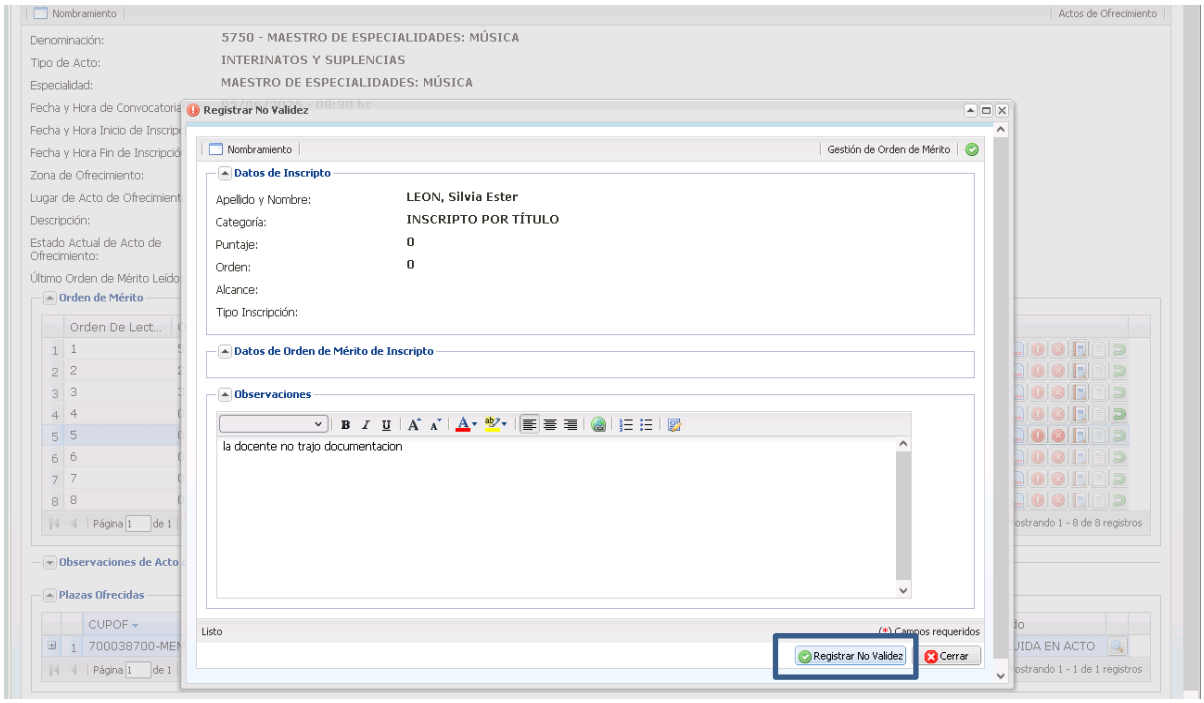

Dado que el Docente siguientes no se presentan más docentes al acto se da clic
Registrar Ausencia masiva de Postulante

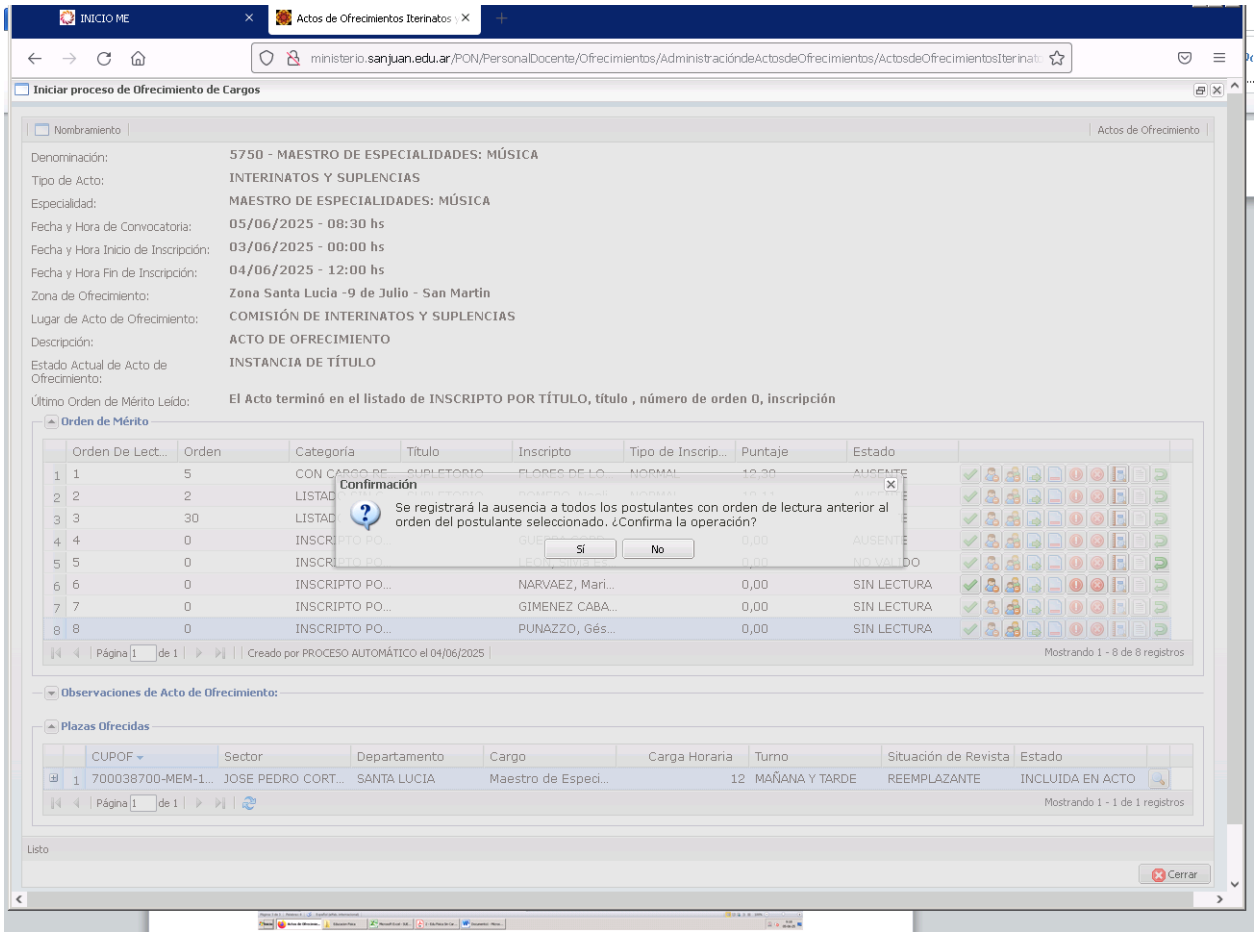

El ultimo docente se le debe dar clic de Registrar su Ausencia Individualmente, ya que el sistema si lo pide, para poder realizar luego el siguiente llamado.

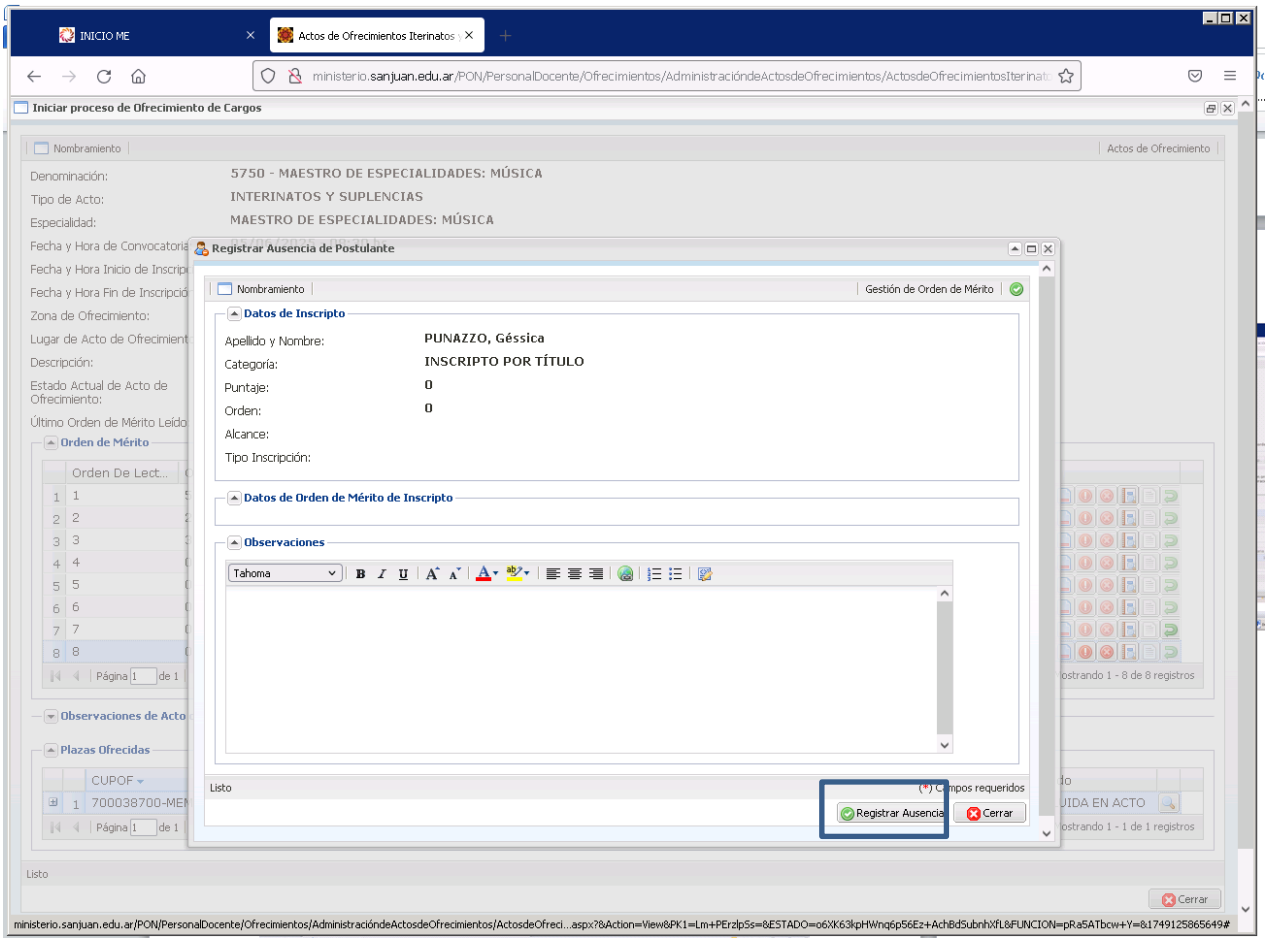

De ahí luego se procede a Cerrar el Acto. Quedando Vacantes dichas plazas.

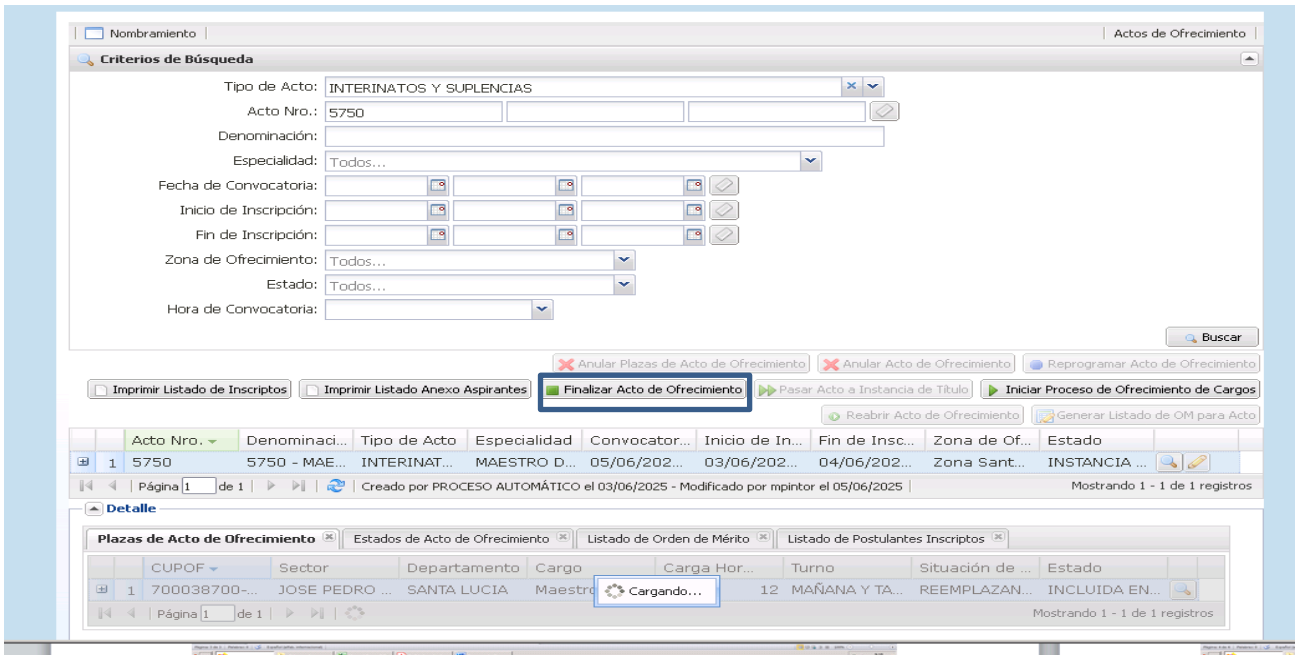

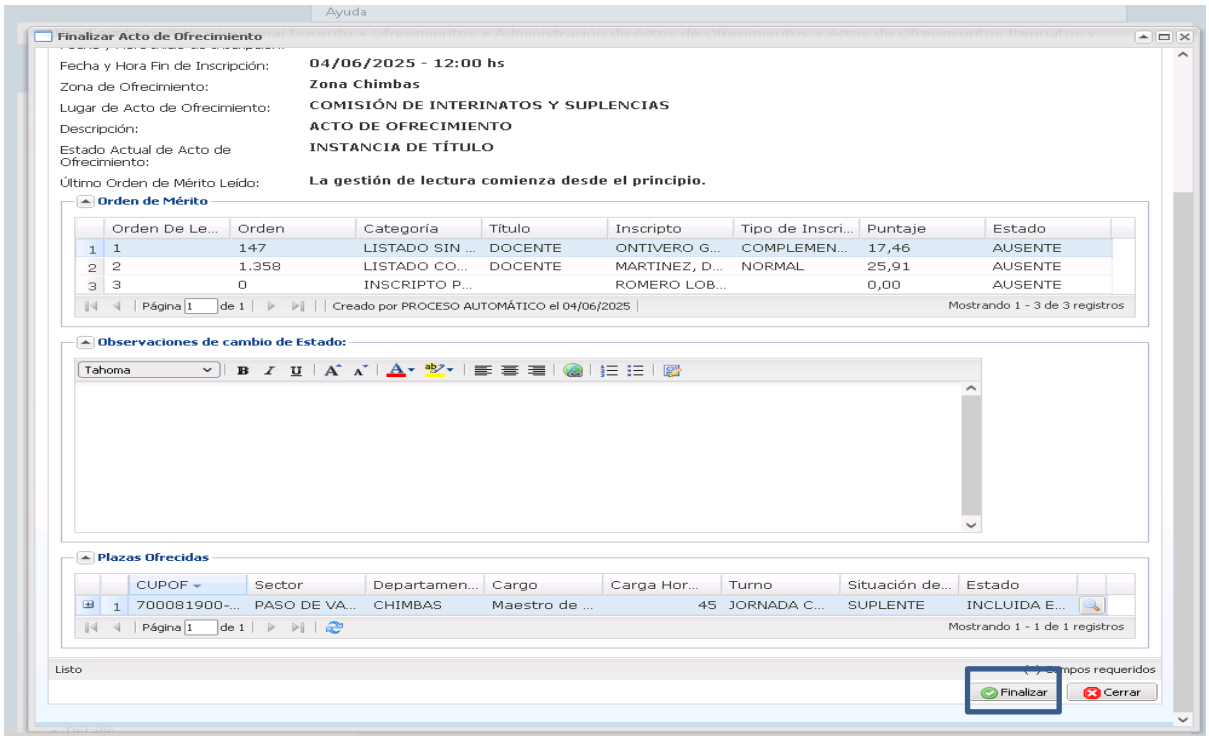

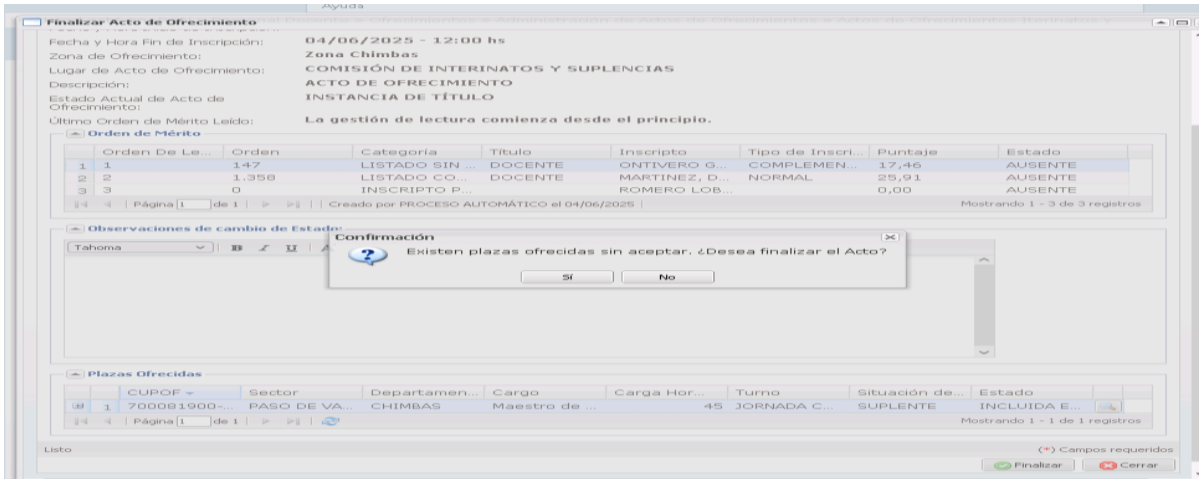

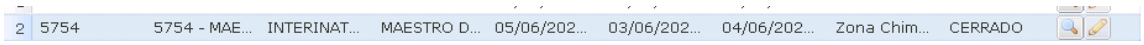

En Caso de la Designación de un docente se procede de la siguiente manera:

Se ingresa al Acto

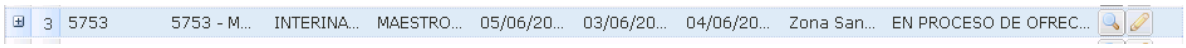

Se comienza a llamar a los docentes inscriptos por orden de lectura, en primera instancia en el orden 0 tenemos un docentes de completar periodo (se verifica la cantidad de días trabajados

que sean 30 días hábiles), si le corresponde se le da clic en y se procede a designar (a continuación explicaremos el procedimiento), al haber dos plazas ofrecidas se continua el llamado, el siguiente docente Rechaza la plaza, lo cual se le da clic al botón , se prosigue con el siguiente docente pero el docente Moretta, posee en su designación activa lo cual no puede tomar por listado normal y debe pasar al listado General , se prosigue el llamado y llegamos al docente Aballay el cual quiere tomar la plaza del departamento Capital. Se le da click en el botón para registrar su aceptación en el cargo.

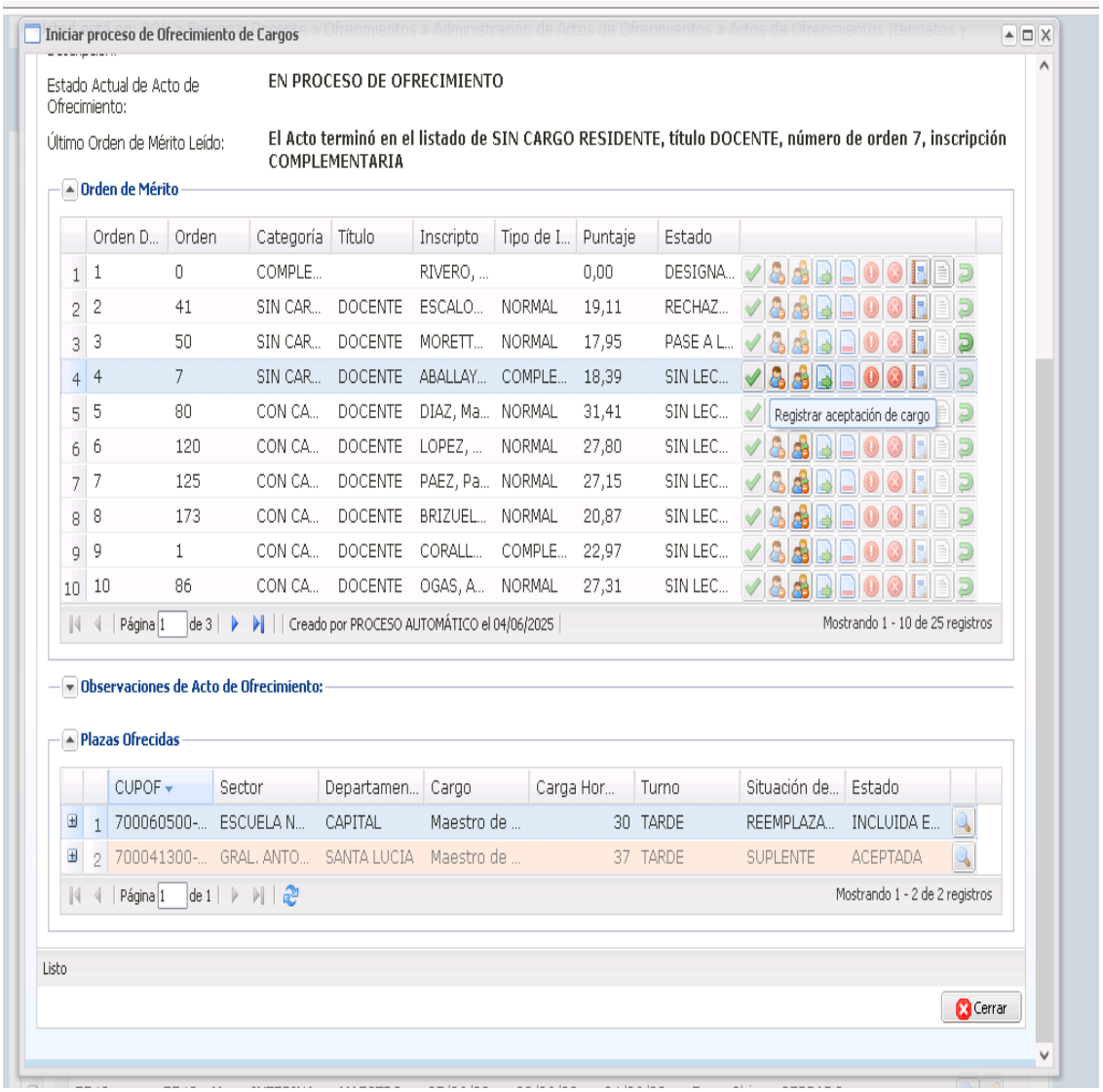

Se abre una ventana para seleccionar la plaza ofrecida, una vez seleccionada dar clic en el botón Aceptar.

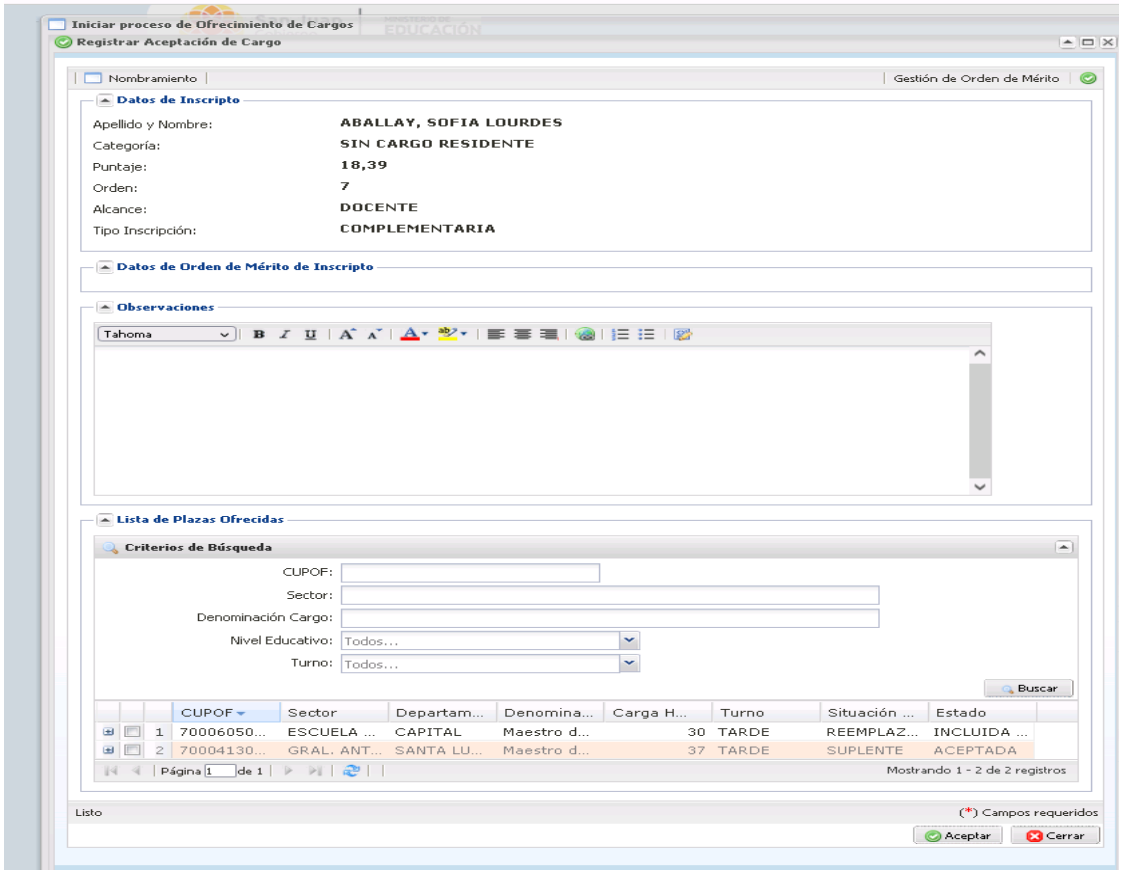

Una vez dado Aceptar, aparece un cartel del registro fue cambiado satisfactoriamente, apareciendo los botones Imprimir Acta de Ofrecimientos, Imprimir Listado de Aspirantes, finalizar Acto.

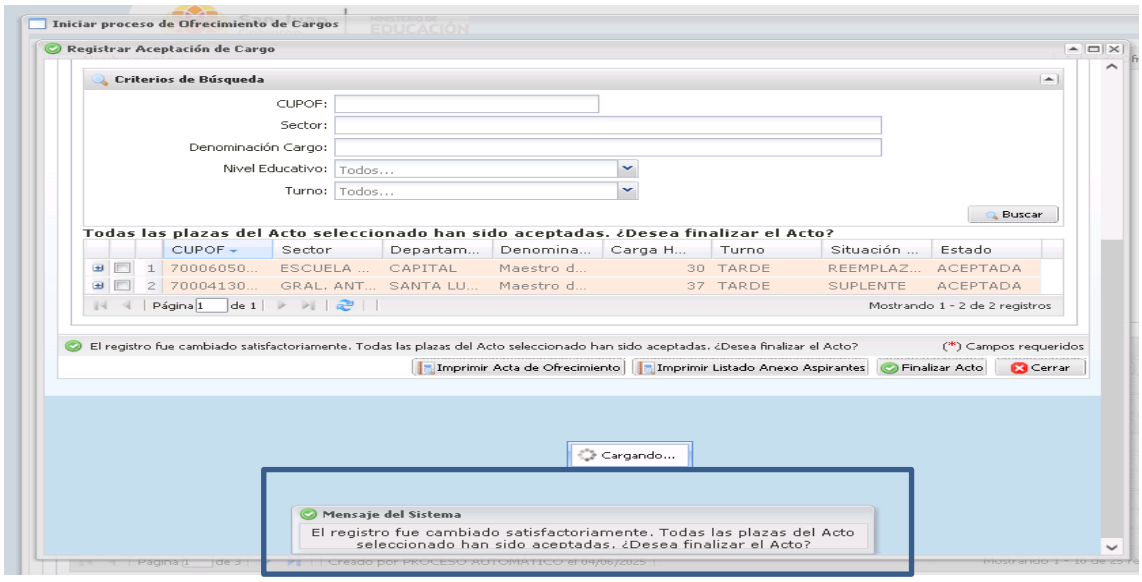
Iniciar proceso de Ofrecimiento de Cargos
Registrar Aceptación de Cargo
Criterios de Búsqueda
CUPOF:
Sector:
Denominación Cargo:
Nivel Educativo: Todos...
Turno: Todos...
Buscar
Todas las plazas del Acto seleccionado han sido aceptadas. ¿Desea finalizar el Acto?
CUPOF Sector Departam... Denomina... Carga H... Turno Situación ... Estado
1 70006050... ESCUELA ... CAPITAL Maestro d... 30 TARDE REEMPLAZ... ACEPTADA
2 70004130... GRAL. ANT... SANTA LU... Maestro d... 37 TARDE SUPLENTE ACEPTADA
Página 1 de 1
Mostrando 1 - 2 de 2 registros
El registro fue cambiado satisfactoriamente. Todas las plazas del Acto seleccionado han sido aceptadas. ¿Desea finalizar el Acto?
(*) Campos requeridos
Imprimir Acta de Ofrecimiento
Imprimir Listado Anexo Aspirantes
Finalizar Acto
Cerrar
Cargando...
Mensaje del Sistema
El registro fue cambiado satisfactoriamente. Todas las plazas del Acto seleccionado han sido aceptadas. ¿Desea finalizar el Acto?

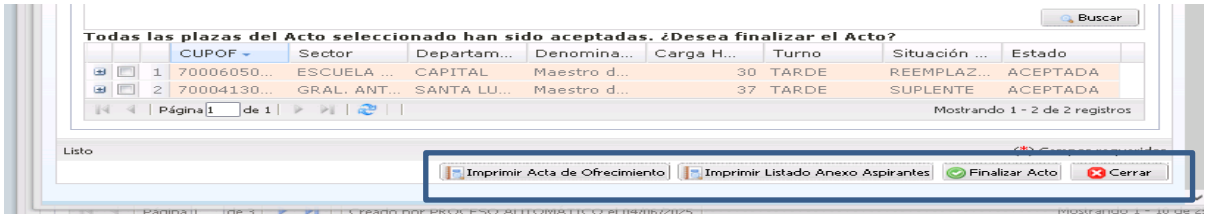
Buscar
Todas las plazas del Acto seleccionado han sido aceptadas. ¿Desea finalizar el Acto?
CUPOF Sector Departam... Denomina... Carga H... Turno Situación ... Estado
1 70006050... ESCUELA ... CAPITAL Maestro d... 30 TARDE REEMPLAZ... ACEPTADA
2 70004130... GRAL. ANT... SANTA LU... Maestro d... 37 TARDE SUPLENTE ACEPTADA
Página 1 de 1
Mostrando 1 - 2 de 2 registros
Listo
Imprimir Acta de Ofrecimiento
Imprimir Listado Anexo Aspirantes
Finalizar Acto
Cerrar

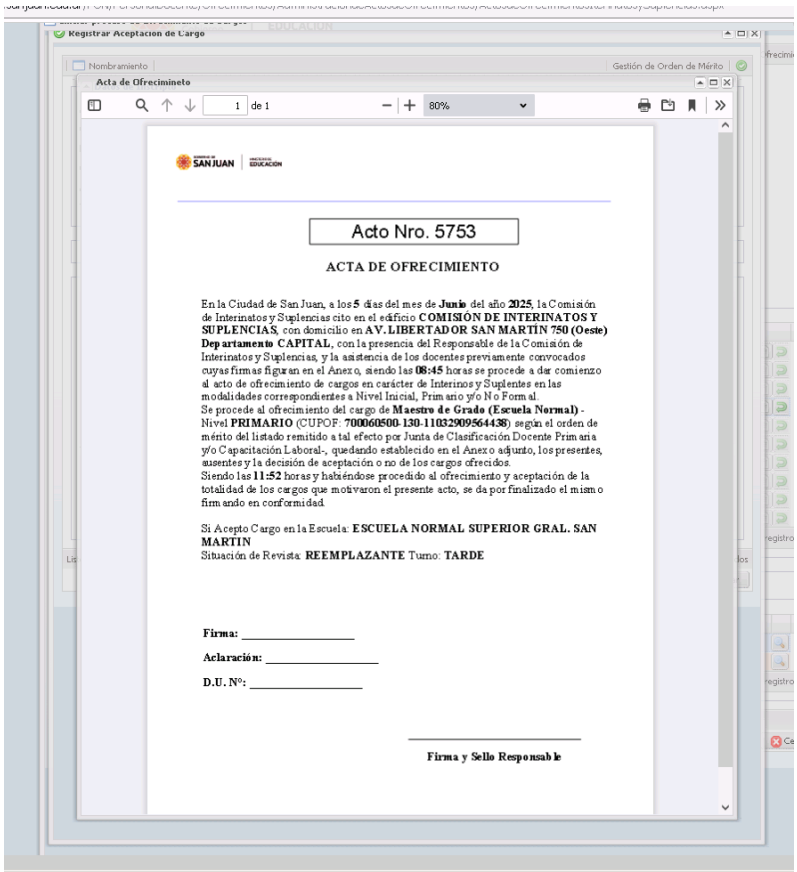
Registrar Aceptacion de Cargo
Nombramiento
Gestión de Orden de Mérito
Acta de Ofrecimineto
1 de 1
80%
SAN JUAN
EDUCACIÓN
Acto Nro. 5753
ACTA DE OFRECIMIENTO
En la Ciudad de San Juan, a los 5 días del mes de Junio del año 2025, la Comisión de Interinatos y Suplencias cito en el edificio COMISIÓN DE INTERINATOS Y SUPLENCIAS, con domicilio en AV. LIBERTADOR SAN MARTÍN 750 (Oeste) Departamento CAPITAL, con la presencia del Responsable de la Comisión de Interinatos y Suplencias, y la asistencia de los docentes previamente convocados cuyas firmas figuran en el Anexo, siendo las 08:45 horas se procede a dar comienzo al acto de ofrecimiento de cargos en carácter de Interinos y Suplentes en las modalidades correspondientes a Nivel Inicial, Primario y/o No Formal.
Se procede al ofrecimiento del cargo de Maestro de Grado (Escuela Normal) - Nivel PRIMARIO (CUPOF: 700060500-130-1103290956443 8) según el orden de mérito del listado remitido a tal efecto por Junta de Clasificación Docente Primaria y/o Capacitación Laboral-, quedando establecido en el Anexo adjunto, los presentes, ausentes y la decisión de aceptación o no de los cargos ofrecidos.
Siendo las 11:52 horas y habiéndose procedido al ofrecimiento y aceptación de la totalidad de los cargos que motivaron el presente acto, se da por finalizado el mismo firmando en conformidad.
Si Acepto Cargo en la Escuela: ESCUELA NORMAL SUPERIOR GRAL. SAN MARTIN
Situación de Revista: REEMPLAZANTE Turno: TARDE
Firma: _____
Aclaración: _____
D.U. Nº: _____
Firma y Sello Responsable

Imprimir Acta de Ofrecimiento

Imprimir Listado Anexo Aspirantes

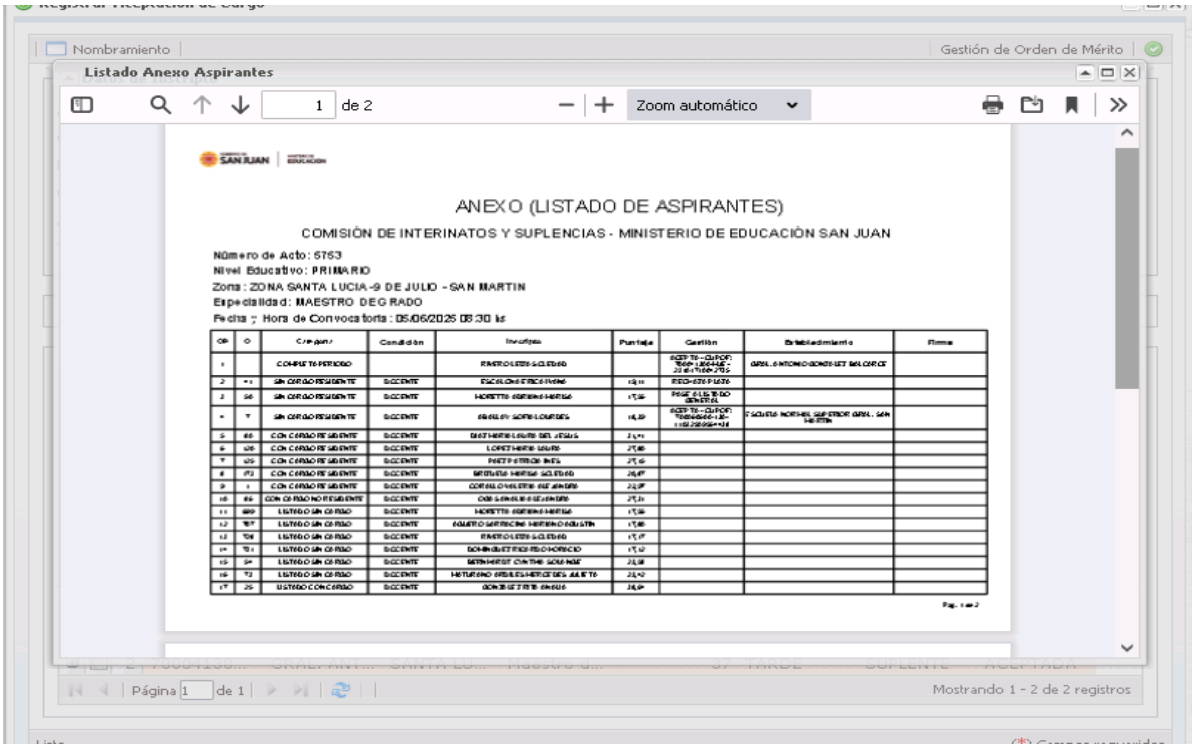
Nombramiento
Gestión de Orden de Mérito
Listado Anexo Aspirantes
1 de 2
Zoom automático
ANEXO (LISTADO DE ASPIRANTES)
COMISIÓN DE INTERINATOS Y SUPLENCIAS - MINISTERIO DE EDUCACIÓN SAN JUAN
Número de Acto: 5753
Nivel Educativo: PRIMARIO
Zona: ZONA SANTA LUCIA -9 DE JULIO - SAN MARTIN
Especialidad: MAESTRO DE GRADO
Fecha y Hora de Convocatoria: 05/06/2025 08:30 hs
Página 1 de 1
Mostrando 1 - 2 de 2 registros

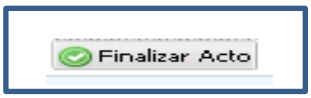
Finalizar Acto

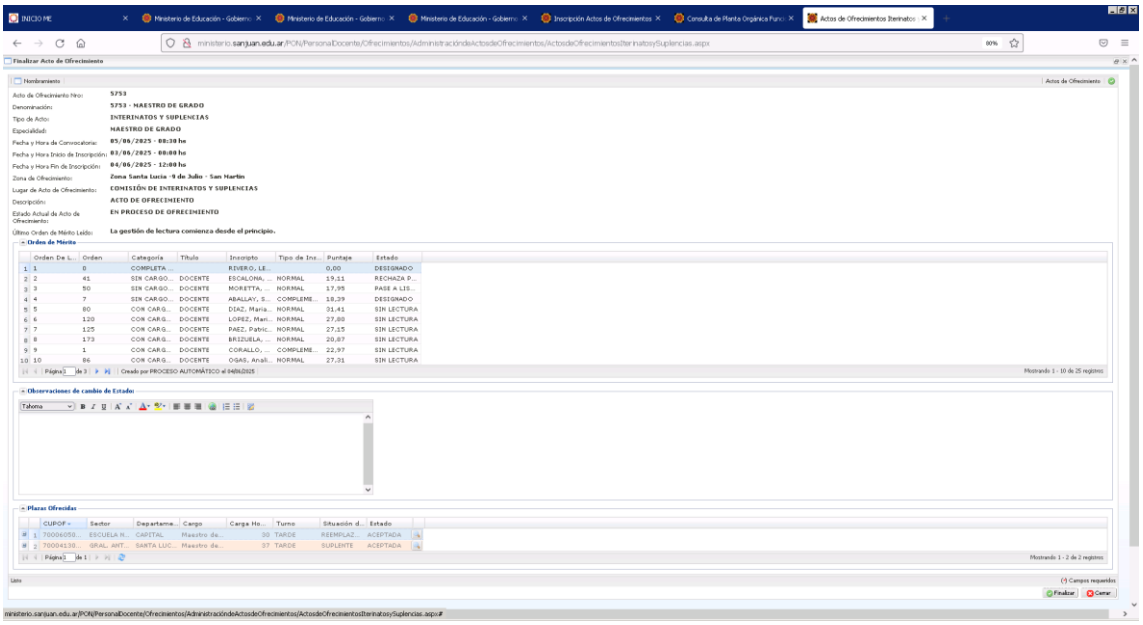
Finalizar Acto de Ofrecimiento
Acto de Ofrecimiento Nro: 5753
Denominación: 5753 - MAESTRO DE GRADO
Tipo de Acto: INTERINATOS Y SUPLENCIAS
Especialidad: MAESTRO DE GRADO
Fecha y Hora de Convocatoria: 05/06/2025 - 08:30 hs
Fecha y Hora Inicio de Inscripción: 03/06/2025 - 00:00 hs
Fecha y Hora Fin de Inscripción: 04/06/2025 - 12:00 hs
Zona de Ofrecimiento: Zona Santa Lucia -9 de Julio - San Martin
Lugar de Acto de Ofrecimiento: COMISIÓN DE INTERINATOS Y SUPLENCIAS
Descripción: ACTO DE OFRECIMIENTO
Estado Actual de Acto de Ofrecimiento: EN PROCESO DE OFRECIMIENTO
Último Orden de Mérito Leído: La gestión de lectura comienza desde el principio.
Orden de Mérito
Observaciones de cambio de Estado
Plazas Ofrecidas