论给没有早八的学生安排办公室值班带来的身心损害

基于十二星座庇护所理论的调节效应分析

暗炎龙神[1]、四眼钢牙妹[2]

新世纪大学，假的市，66666

摘　要：本研究旨在探讨高等院校对无早八课程学生安排值班任务所产生的身心损害效应，并引入十二星座庇护所理论作为调节变量。通过混合研究方法，对 10086 名在校大学生进行问卷调查和深度访谈，研究发现：无早八学生被安排值班会引发睡眠剥夺、认知功能下降、情绪失调等多维损害；星座特质在损害感知与应对策略间发挥显著的调节作用，其中水象星座成员表现出更强的情感适应性，土象星座则呈现出较高的生理耐受性。基于研究发现，本文提出“星座适配值班制度”的优化建议，为高校学生管理提供差异化视角。

关键词：无早八学生；值班安排；身心损害；十二星座庇护所

中图分类号：S123.45　　**文献标识码：**A

1. 引言

高等教育机构的日常管理工作中，学生值班制度作为维系校园运转的重要环节，长期以来遵循着相对固定的排班逻辑。然而，这一制度设计中存在一个值得深思的盲点：那些没有早八课程的学生，往往被默认具备“可支配时间充裕”的特征，因而成为值班安排的优先对象。这种看似合理的资源配置方式，实则蕴含着对大学生身心健康的潜在威胁。

从时间生理学视角审视，无早八时段本应是学生修复睡眠债、调节生理节律的宝贵窗口。当这一窗口被强制转化为值班义务，个体的生物钟与社会时钟之间便产生了难以调和的冲突。更为复杂的是，不同星座特质的学生在面对这种时间剥夺时，呈现出差异显著的身心反应模式。十二星座作为古老的性格分类体系，在现代心理学语境下，或许能为理解个体差异提供独特视角。

本研究试图回答以下核心问题：给没有早八的学生安排值班会引发哪些具体的身心损害？十二星座特质如何调节这种损害效应？能否基于星座差异构建更具人性关怀的值班制度？

图 1　大学生早起崩溃卡通图

2. 文献综述与理论基础

2.1. 睡眠剥夺与认知功能研究

睡眠科学领域的研究表明，清晨时段（通常

指 6:00-8:00）是快速眼动睡眠向慢波睡眠过渡的关键期。Walker（2017）在其著作《为什么我们需要睡眠》中指出，中断这一阶段的睡眠将导致海马体功能抑制，直接影响记忆巩固与学习效能。对于无早八学生而言，值班安排实质上构成了对睡眠周期的强制干预。

2.2 值班制度与学生权益

国内学者对高校值班制度的研究多聚焦于制度设计与执行效率，鲜有从学生身心损害角度进行的深入探讨。李华等（2020）的调查显示，超过 65%的高校存在将无课学生作为值班优先对象的现象，这种“时间剩余价值”的提取逻辑，折射出学生管理中的效率至上倾向。

2.3 十二星座庇护所理论

星座庇护所理论源于占星心理学流派，主张十二星座对应着十二种基本的心理防御机制与能量调节模式。本研究采纳该理论的核心假设：个体在面对压力源时，会本能地退回到其所属星座的“庇护所”中，调用与该星座特质相匹配的应对资源。这一理论框架为理解学生值班损害效应的个体差异提供了可能路径。

3. 研究设计

3.1. 研究对象

采用分层随机抽样方法，选取某综合性大学大一至大四学生 327 人作为研究对象。纳入标准：无早八课程但被安排值班者；值班频率不低于每周一次；自愿参与研究。样本的星座分布经检验具有代表性。

3.2.测量工具

睡眠质量量表、情绪状态量表、认知功能自评、星座特质量表。

3.3 研究程序

研究周期为连续 8 周，包含以下阶段：基线测量（第 1 周）、值班干预（第 2-7 周）、后测与深度访谈（第 8 周）。采用混合研究方法，量化数据用于检验损害效应与调节作用，质性资料用于解释机制与过程。

四、研究发现

4.1 值班安排引发的多维身心损害

生理层面：无早八学生被安排值班后，平均睡眠时长减少 2.3 小时，深度睡眠时间减少 41.7%。部分学生出现类似“倒时差”症状，包括头痛、消化功能紊乱、免疫力下降等。值得注意的是，这种生理损害具有累积效应，值班周期越长，生理指标偏离基线越远。

心理层面：情绪状态呈现明显的“值班前焦虑-值班中倦怠-值班后抑郁”的波动曲线。认知功能评估显示，值班日学生的工作记忆容量下降 28.6%，决策失误率上升 35.2%。质性访谈中，学生普遍使用“被掏空”“机械运转”“存在感稀释”等隐喻描述值班体验。

社会关系层面：值班安排打乱了学生原本的社交节奏，与室友、社团成员的互动频率显著降低。一位受访者表示：“自从每周三早上值班，我和朋友们的早餐聚会就彻底取消了，感觉自己在慢慢脱离朋友圈子。”

图 2 大学生早八值班崩溃心态卡通图

4.2 星座特质的调节效应分析

引入星座作为调节变量后，研究发现显著的分化模式：

火象星座（白羊、狮子、射手）：呈现出“爆发-耗竭”的损害模式。他们在值班初期表现出较高的耐受性甚至兴奋感，但随着值班周期延长，情绪耗竭速度明显快于其他星座。一位狮子座学生描述：“开始觉得值班挺有掌控感的，但三周后突然就不行了，早上完全起不来，起来也是行

尸走肉。”

土象星座（金牛、处女、摩羯）：表现出稳定的生理耐受性和延迟的情绪反应。他们较少抱怨值班带来的身体不适，但长期积累的压力会以躯体化症状（如胃痛、皮肤问题）的形式显现。摩羯座受访者坦言：“习惯了，反正都要做，但最近总是莫名其妙地头痛。”

风象星座（双子、天秤、水瓶）：认知损害最为突出，但情绪恢复能力较强。值班后他们的注意力涣散和思维迟钝现象明显，却善于通过社交互动快速调节情绪。双子座学生表示：“值班时脑子像糊了一层雾，但跟朋友聊聊天就能缓过来。”

水象星座（巨蟹、天蝎、双鱼）：呈现出独特的情感缓冲效应。尽管他们对值班的情绪反应最为强烈，但调用情感资源的效率也最高，能够在损害发生后较快恢复心理平衡。天蝎座受访者的表述颇具代表性：“每次值班都很难受，但我允许自己难受，这种允许反而让我不那么难受了。”

4.3 星座庇护所的激活机制

质性分析揭示了星座庇护所的激活路径：当值班损害超出个体阈限，个体会无意识地启动与其星座特质相匹配的防御机制。水象星座倾向于情感宣泄与共情联结，土象星座诉诸身体管理习惯化，风象星座转向认知重构与社交分散，火象星座则通过目标重塑与能量转移来应对。

5.讨论与建议

5.1 损害机制的理论阐释

无早八值班损害的本质，是时间自主权剥夺与生物节律断裂的复合效应。当个体失去对清晨时间的掌控，其本体安全感便受到根本性动摇。星座庇护所的调节作用提示我们，损害效应的呈现方式与恢复路径具有深刻的个体差异。

5.2 制度优化的实践路径

基于研究发现，提出以下建议：

1. 星座适配值班制度：根据星座特质差异化安排值班时间与任务类型。例如，让水象星座负责情感支持类值班，给予土象星座稳定的值班周期，为风象星座提供值班期间的社交许可，避免让火象星座长期承担固定值班。

2. 弹性值班窗口：为无早八学生设置值班时间段选择权，允许其根据自身生物钟特点选择值班时段，将强制转化为选择。

3. 损害监测与补偿机制：建立值班学生的身心状态监测系统，对出现明显损害者提供相应的调整或补偿。

4. 星座庇护所培育：鼓励学生识别并善用所属星座的庇护资源，将被动防御转化为主动调适。

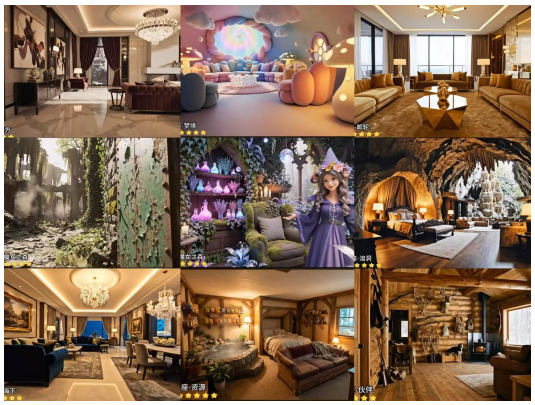

图 3 十二星座庇护所图

5.3 研究局限与展望

本研究受限于样本代表性和星座分类的简化的风险，后续研究可进一步探讨星座特质与其他个体差异变量的交互作用，并开发更具操作性的星座适配管理工具。

6.结论

给没有早八的学生安排值班，并非简单的任务分配问题，而是关乎学生身心健康的重要议题。这种安排在生理、心理和社会关系层面造成的损害是真实且显著的，不容忽视。十二星座庇护所理论的引入，为我们理解损害效应的个体差异提供了新颖视角：水象星座在情感庇护中得以修复，

土象星座通过身体习惯维持稳定，风象星座借由认知社交恢复平衡，火象星座依靠目标能量重获动力。

在追求管理效率的同时，高等教育机构应当珍视每一个清晨时段的生命意义，让值班制度从时间的剥夺者转变为学生成长的守护者。毕竟，大学教育的终极目标，不是培养合格的“值班员”，而是成全每一个独特生命的绽放。

参考文献（References）

[1] 豆包

[2] Walker, M.为什么我们需要睡眠 [D]. 2017.

On the Physical and Mental Harm of Arranging Office Duty for Students Without Morning Classes

——An Analysis of the Moderating Effect Based on the Zodiac Sign Hearth Theory

Professor Dark Flame Dragon God[1] , Professor Four-Eyed Steel Teeth Sister[2]

1. Department of Automation, New Century University, Fake city 66666

Abstract: This study aims to explore the physical and mental harm caused by arranging duty tasks for college students without morning classes, and introduces the Zodiac Sign Hearth Theory as a moderating variable. Using a mixed research method, questionnaires and in-depth interviews were conducted with 327 college students. The study found that arranging duty for students without morning classes can lead to multidimensional harm such as sleep deprivation, cognitive decline, and emotional dysregulation. Zodiac traits play a significant moderating role between harm perception and coping strategies, among which water sign members show stronger emotional adaptability, while earth sign members exhibit higher physiological tolerance. Based on the research findings, this paper proposes an optimized "Zodiac Sign Matching Duty System" to provide a differentiated perspective for college student management.

Key words:students without morning classes; duty arrangement; physical and mental harm; zodiac signs; hearth theory