公　　告

親愛的市民您好：

土城司法園區區段徵收公共工程(第一階段)範圍內有 136 株(小葉南洋杉 1 株、正榕 1 株、白玉蘭 1 株、芒果 4 株、苦楝 2 株、香楠 41 株、烏桕 2 株、樟樹 5 株、蓮霧 1 株、月橘 3 株、印度紫檀 29 株、杜英 3 株、刺杜密 1 株、披針葉饅頭果 1 株、垂榕 1 株、茄苳 3 株、銀樺 1 株、桃花心木 1 株、烏心石 1 株、黑板樹 6 株、臺灣肖楠 7 株、臺灣欒樹 4 株、樟樹 16 株及龍柏 1 株）因本工區需進行相關工程，已依照程序請專家現勘診斷並提送移植計畫書予主管機關，依據 114 年 06 月 11 日新北農景字第 1143556310 號，將於民國 114 年 6 月 26 日起進行樹木修剪.斷根.移植。

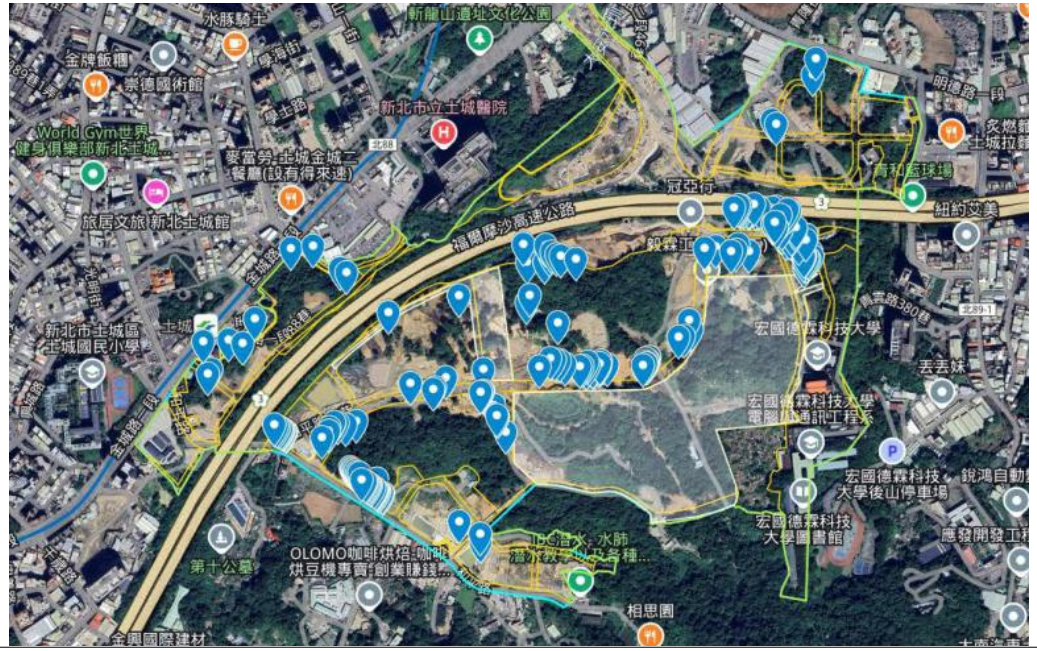

主辦單位	內政部土地重劃工程處北區第二開發隊	陳泰良	02-82733371
監造單位	中興工程顧問股份有限公司	杜定忠	0921-876204
施工單位	彥韋營造股份有限公司	吳宜襄	0970-574352

施工範圍

施工圍籬

公告張貼位置

公告張貼位置
共15處

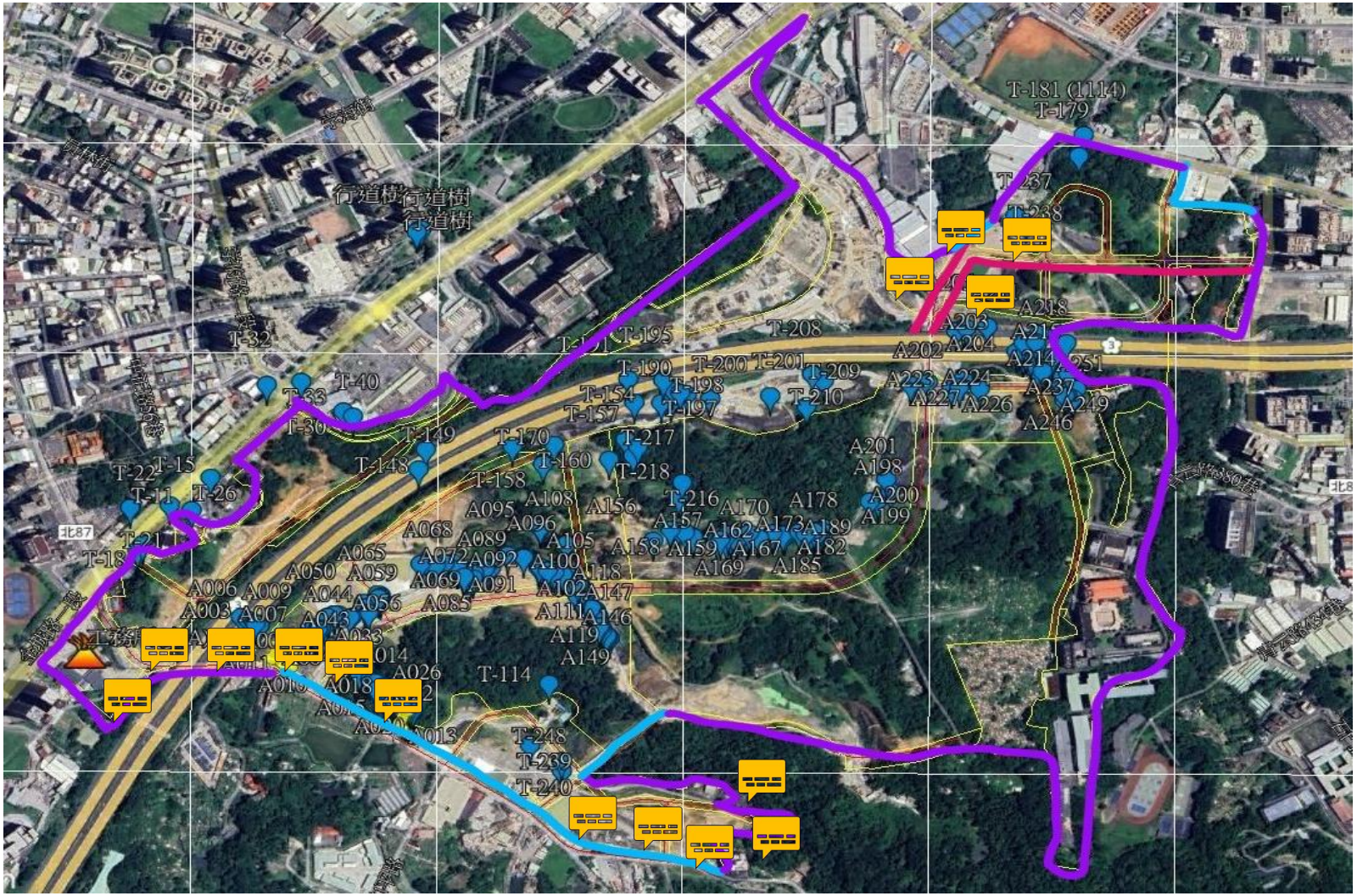

公私有地及第一里程碑-移植136株 張貼公告位置圖

公　告

親愛的市民您好：

土城司法園區區段徵收公共工程(第一階段)範圍內有 136 株(小葉南洋杉 1 株、正榕 1 株、白玉蘭 1 株、芒果 4 株、苦楝 2 株、香楠 41 株、烏桕 2 株、樟樹 5 株、薄霧 1 株、月橘 3 株、印度紫檀 29 株、杜英 3 株、刺杜密 1 株、披針葉饅頭果 1 株、垂榕 1 株、茄苳 3 株、銀樺 1 株、桃花心木 1 株、烏心石 1 株、黑板樹 6 株、臺灣肖楠 7 株、臺灣樂樹 4 株、樟樹 16 株及龍柏 1 株）因本工區需進行相關工程，已依照程序請專家現勘診斷並提送移植計畫書予主管機關，依據 114 年 06 月 11 日新北農景字第 1143556310 號，將於民國 114 年 6 月 26 日起進行樹木修剪.斷根.移植。

主辦單位	內政部土地重劃工程處北區第二開發隊	陳泰良	02-82733371
監造單位	中興工程顧問股份有限公司	杜定忠	0921-876204
施工單位	彥韋營造股份有限公司	吳宜襄	0970-574352

公　告
親愛的市民您好：
土城司法園區區段徵收公共工程(第一階段)範圍內有 136 株(小葉南洋杉 1 株、正榕 1 株、白玉蘭 1 株、芒果 4 株、苦楝 2 株、香椿 41 株、烏桕 2 株、樟樹 5 株、鐵冬青 1 株、月橘 3 株、印度紫檀 29 株、杜英 3 株、鈍杜密 1 株、鐵刺冬青 1 株、鐵計葉鐵冬青 1 株、重榕 1 株、茄苳 3 株、銀樺 1 株、桃花心木 1 株、烏心石 1 株、黑板樹 6 株、臺灣肖楠 7 株、臺灣櫸樹 4 株、樟樹 16 株及盤柏 1 株）因本工區需進行相關工程，已依照程序請專家現勘診斷並提送移植計畫書予主管機關，依據 114 年 06 月 11 日新北農景字第 1143556310 號，將於民國 114 年 6 月 26 日起進行樹木修剪、斷根、移植。
主辦單位　內政部土地重劃工程處北區第二開發隊　陳泰良　02-82733371
監造單位　中興工程顧問股份有限公司　杜定忠　0921-876204
施工單位　彥韋營造股份有限公司　吳宜襄　0970-574352

公　告
親愛的市民您好：
主辦單位　內政部土地重劃工程處北區第二辦公室
監造單位　中興工程顧問股份有限公司
施工單位　唐榮營造股份有限公司
02-82733171
0921-876204
0970-574352

公　告
親愛的市民您好：
土城司法園區開發徵收公共工程(第一階段)範圍內有136株(小葉南洋杉1株、正榕1株、白玉蘭1株、芒果4株、苦楝2株、番石榴41株、烏桕2株、樟樹5株、羅漢1株、月桂3株、印度紫檀29株、比英3株、刺杜密1株、披針葉鱗頭果1株、盾柱1株、菲律3株、蒲葵1株、桃花心木1株、鳥心石1株、黑板樹6株、臺灣肖楠7株、臺灣樂樹4株、樟樹16株及龍柏1株)園本工區需進行相關工程，已依照程序請專家現勘評審並提送移植計畫書予主管機關，依據114年06月11日新北農景字第1143556310號，將於民國114年6月26日起進行樹木修剪,即將移植。
主辦單位　內政部土地重劃工程處北區第二開發隊
監造單位　中興工程顧問股份有限公司
施工單位　泰隆營造股份有限公司
陳泰良　02-82733371
杜定忠　0921-876204
吳宜穎　0970-574352

公 告
親愛的市民您好：
主辦單位 內政部土地重劃工程處北區第二開發隊
監造單位 中興工程顧問股份有限公司
施工單位 泰聯營造股份有限公司
02-82733371
0921-876204
0970-574352

公　告
親愛的市民您好：
土城司法園區段徵收公共工程(第一階段)範圍內有 136 株(小葉南洋杉 1 株、正榕 1 株、白玉蘭 1 株、芒果 4 株、苦楝 2 株、香椿 41 株、烏桕 2 株、樟樹 5 株、蓮霧 1 株、月橘 3 株、印度紫檀 29 株、杜英 3 株、刺杜密 1 株、披針葉鐘頭果 1 株、垂榕 1 株、茄苳 3 株、苦楝 1 株、桃花心木 1 株、烏心石 1 株、黑板樹 6 株、臺灣肖楠 7 株、臺灣榿樹 4 株、樟樹 16 株及龍柏 1 株）因本工區需進行相關工程，已依簡程序請專家現勘診斷並提送移植計畫書予主管機關，依據 114 年 06 月 11 日新北農景字第 1143556310 號，將於民國 114 年 6 月 26 日起進行樹木修剪.斷根.移植。
主辦單位　內政部土地重劃工程處北區第二開發隊　陳奈良　02-82733371
監造單位　中興工程顧問股份有限公司　杜定忠　0921-876204
施工單位　彥韋營造股份有限公司　吳宜襄　0970-574352