公　　告

親愛的市民您好：

土城司法園區區段徵收公共工程（第二階段 - 公有公共設施用地）範圍內共計 287 株樹木（含香楠 48 株、樟樹 37 株、江某 2 株、苦楝 2 株、臺灣肖楠 180 株、烏桕 1 株及竹柏 17 株），已依照程序提報主管機關核准移植，因相關工程進行中，樹木將先假植於假植場，待工程完畢後，再行定植回本案基地內。

另該範圍內尚有 163 株樹木（白玉蘭 1 株、馬拉巴栗 1 株、美人樹 1 株、麵包樹 1 株、楓香 1 株、福木 1 株、大葉雀榕 1 株、島榕 1 株、杜英 1 株、土肉桂 1 株、山楝 1 株、臺灣肖楠 51 株、鳳凰木 3 株、正榕 3 株、山櫻花 3 株、烏心石 3 株、五葉松 3 株、黑板樹 4 株、蘭嶼羅漢松 5 株、龍柏 6 株、茄苳 6 株、青楓 7 株、小葉欖仁 7 株、苦楝 7 株、茶花 20 株、臺灣欒樹 22 株及香楠 2 株），將先假植於假植場內，待媒合移入地審核同意後，再行辦理定植作業。

上述樹木依專家現勘診斷意見及 114 年 6 月 9 日新北農景字第 1143556195 號函辦理，預計於民國 114 年 7 月 7 日起進行樹木修剪、斷根及移植作業。

主辦單位	內政部土地重劃工程處北區第二開發隊	陳泰良	02-82733371
監造單位	中興工程顧問股份有限公司	杜定忠	0921-876204
施工單位	彥韋營造股份有限公司	吳宜襄	0970-574352

施工範圍

施工圍籬

公告張貼位置

公告張貼位置
共15處

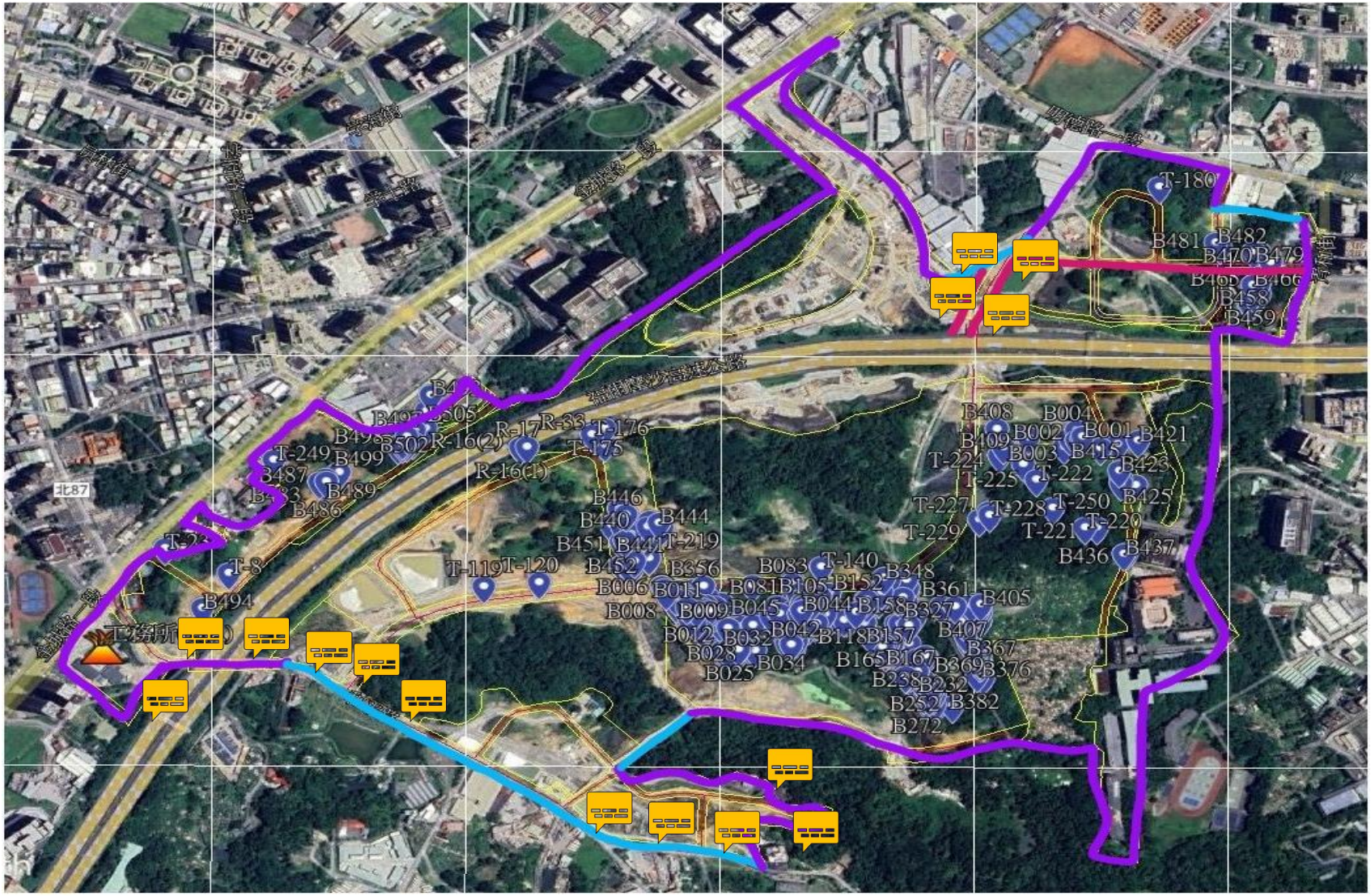

公有公共設施-移植450株 張貼公告位置圖

公告

公　告

親愛的市民您好：

土城司法園區段徵收公共工程(第一階段-公私有地暨第一期程)，範圍內共計 136 株樹木（含小葉南洋杉 1 株、正榕 1 株、白玉蘭 1 株、芒果 4 株、苦楝 2 株、香椿 41 株、烏桕 2 株、柳樹 21 株、油茶 1 株、月桃 3 株、印度紫檀 29 株、杜英 3 株、刺杜密 1 株、彼計葉雞蛋果 1 株、菱榕 1 株、菊苣 3 株、銀樺 1 株、桃花心木 1 株、觀心石 1 株、黃柳樹 6 株、臺灣欒樹 4 株、及龍柏 1 株）。

因本工區側進行相關工程，已依照程序請專家現勘診斷並提送移植計畫書予主管機關核准，依據 114 年 06 月 11 日新北政府字第 1143556310 號函，預計於民國 114 年 7 月 7 日起辦理樹木修剪及移植作業。

主辦單位	內政部土地重劃工程處北區第二隊發隊	陳泰良	02-82733371
監造單位	中興工程顧問股份有限公司	杜定忠	0921-876204
施工單位	彥韋營造股份有限公司	吳宜真	0970-574352

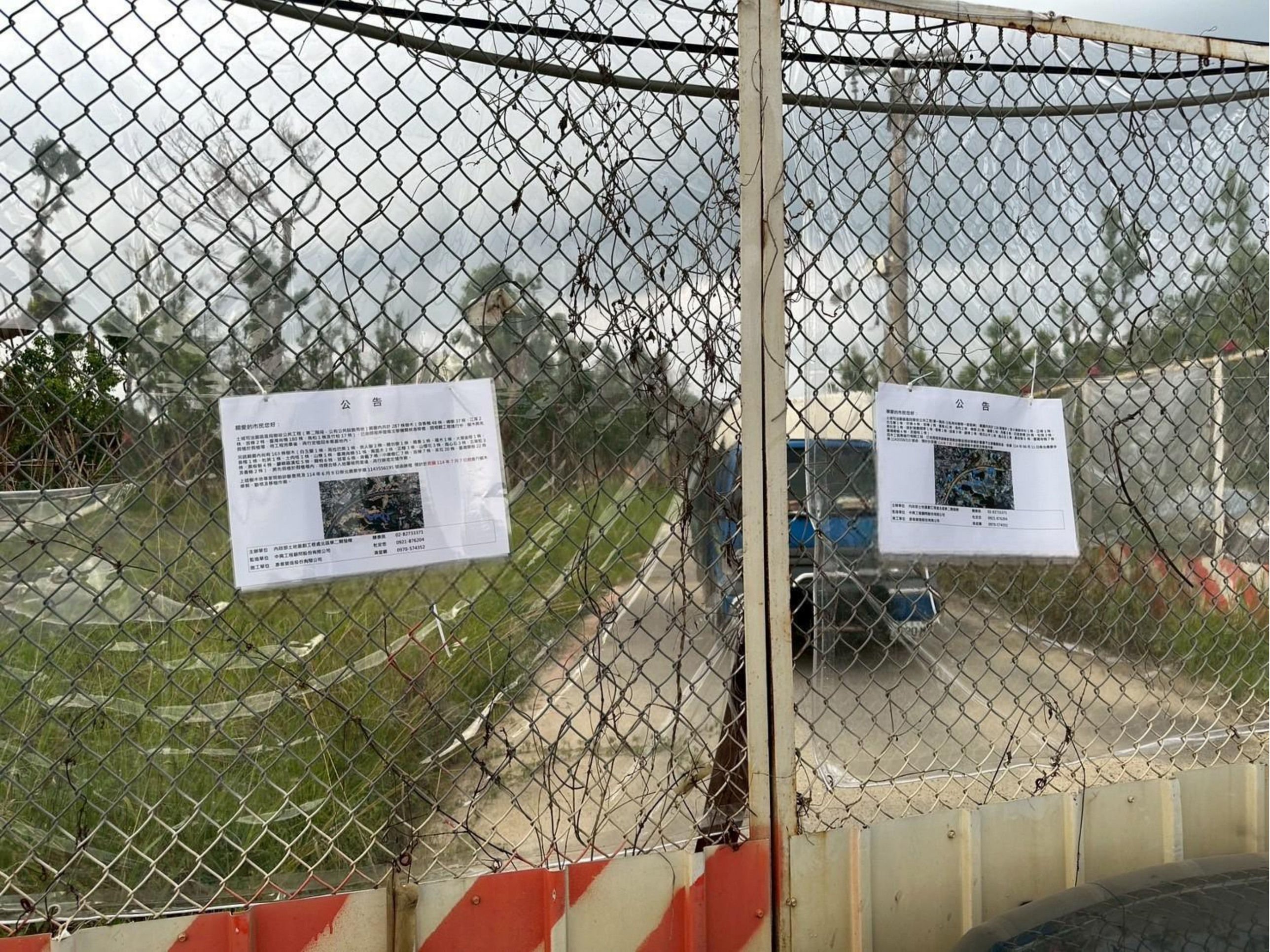
公 告
公 告

公 告
內政部

公　告

親愛的市民您好：

土城司法園區區段徵收公共工程（第二階段－公有公共設施用地）範圍內共計 287 株樹木（含香樟 48 株、樟樹 37 株、[illegible]
株、苦楝 2 株、臺灣肖楠 180 株、烏桕 1 株及竹柏 17 株），已依照程序提報主管機關核准移植，因相關工程進行中，樹[illegible]
假植於假植場，待工程完畢後，再行定植回本案基地內。

另該範圍內尚有 163 株樹木（白玉蘭 1 株、馬拉巴栗 1 株、美人樹 1 株、麵包樹 1 株、鵝掌楸 1 株、福木 1 株、大葉雀榕 1 株、[illegible]
島榕 1 株、杜英 1 株、土肉桂 1 株、山楝 1 株、臺灣肖楠 51 株、鳳凰木 3 株、正榕 3 株、山櫻花 3 株、烏心石 3 株、五[illegible]
株、黑板樹 4 株、蘭嶼羅漢松 5 株、龍柏 6 株、茄苳 6 株、青楓 7 株、小葉欖仁 7 株、苦楝 7 株、茶花 20 株、臺灣[illegible]
及香楠 2 株），將先假植於假植場內，待煤含移入地審核同意後，再行辦理定植作業。

上述樹木依專家現勘診斷意見及 114 年 6 月 9 日新北農景字第 1143556195 號函辦理，預計於民國 114 年 7 月 7 日起進行[illegible]
修剪、斷根及移植作業。

主辦單位	內政部土地重劃工程處北區第二開發隊	陳泰良	02-82733371
監造單位	中興工程顧問股份有限公司	杜定忠	0921-876204
施工單位	彥章營造股份有限公司	吳宜襄	0970-574352

公　告

親愛的市民您好：

土城司法園區區段徵收公共工程（第二階段－公有公共設施用地）範圍內共計 287 株樹木（含香椿 48 株、樟樹 37 株、江某 2 株、苦楝 2 株、臺灣肖楠 180 株、烏桕 1 株及竹柏 17 株），已依照程序提報主管機關核准移植，因相關工程進行中，樹木將先假植於假植場，待工程完畢後，再行定植回本案基地內。

另該範圍內尚有 163 株樹木（白玉蘭 1 株、馬拉巴栗 1 株、美人樹 1 株、麵包樹 1 株、楓香 1 株、福木 1 株、大葉雀榕 1 株、烏榕 1 株、杜英 1 株、土肉桂 1 株、山楝 1 株、臺灣肖楠 51 株、鳳凰木 3 株、正榕 3 株、山櫻花 3 株、烏心石 3 株、五葉松 3 株、黑板樹 4 株、蘭嶼羅漢松 5 株、龍柏 6 株、茄苳 6 株、青楓 7 株、小葉欖仁 7 株、苦楝 7 株、茶花 20 株、臺灣樂樹 22 株及香椿 2 株），將先假植於假植場內，待煤含移入地審核同意後，再行辦理定植作業。

上述樹木依專家現勘診斷意見及 114 年 6 月 9 日新北農景字第 1143556195 號函辦理，預計於民國 114 年 7 月 7 日起進行樹木修剪、斷根及移植作業。

主辦單位	內政部土地重劃工程處北區第二開發隊	陳泰良	02-82733371
監造單位	中興工程顧問股份有限公司	杜定忠	0921-876204
施工單位	彥韋營造股份有限公司	吳宜襄	0970-574352

公 告
EL:17.593
TC

EL:19.593
T2.2