副本

檔　　號：
保存年限：

內政部土地重劃工程處　函

地址：40873臺中市南屯區黎明路2段503號4樓
聯絡人：林良陽
電話：04-22524985轉2203
傳真：04-22551472
電子信箱：liy.lin@mail.lceb.gov.tw

236
新北市土城區金城路一段66號

受文者：中興工程顧問股份有限公司土城司法園區監造工務所

發文日期：中華民國114年10月15日
發文字號：地工市字第1141636402號
速別：普通件
密等及解密條件或保密期限：
附件：如文

主旨：函轉新北市土城司法園區區段徵收案，國道3號增設金城交流道工程範圍內新北市土城區司法段6地號土地有（無）主墳墓遷葬補列事項公告1份，請依說明二辦理，請查照。

說明：

一、依據內政部114年10月14日台內地字第1140144199號函辦理（檢附影本1份）。

二、請協助張貼公告於本工程範圍周界各出入路口及工務所。

三、副本抄送中興工程顧問股份有限公司土城司法園區監造工務所，請協助於土城司法園區區段徵收公共工程資訊公開網站公告周知。

正本：彥韋營造工程股份有限公司土城工務所
副本：中興工程顧問股份有限公司土城司法園區監造工務所（含附件）、本處北區第二開發隊、市地重劃工程科

處長蕭喻鴻

檔　　號：
保存年限：

新北市政府殯葬管理處　函

機關地址：220036新北市板橋區中正路560號
承辦人：顏毓佑
電話：(02)22571207 分機177
傳真：(02)22571628
電子信箱：ak8016@ntpc.gov.tw

受文者：內政部

發文日期：中華民國114年10月9日
發文字號：新北殯綜字第1145202136號
速別：普通件
密等及解密條件或保密期限：
附件：如主旨（請至附件下載區 https://doc2-attach.ntpc.gov.tw/ntpc_sodatt/ 下載檔案，驗證碼：255TPXQE7）

主旨：檢送本市土城區司法段6地號（原屬土城區柑林段585、828、829等地號範圍內）土地有（無）主墳墓遷葬補列事項公告1份，請惠予協助張貼公告周知，請查照。

說明：依據殯葬管理條例第30條、第39條及第41條規定、內政部98年8月4日台內民字第0980139641號函釋、新北市政府111年12月28日新北府民殯字第1115243818號公告、113年2月29日新北府民殯字第1135162175號公告、113年3月14日新北府民殯字第1135162883號公告、113年8月19日新北府民殯字第1135168737號公告、113年10月25日新北府民殯字第1135171253號公告、113年11月29日新北府民殯字第1135172911號公告、114年1月15日新北府民殯字第1145190502號公告、114年2月17日新北府民殯字第1145191807號公告、114年4月18日新北府民殯字第1145194302號公告、114年6月5日新北府民殯字第1145196348號公告、114年7月2日新北府民殯字第1145197402號公告、114年9月19日新北府民殯字第1145201179號公告，及交通部高速公路局第一新建工程分局114年9月26日一用字第1142460083號函辦理。

內政部
1140144199　114/10/13

正本：交通部高速公路局第一新建工程分局、內政部、各縣市政府(不含新北市政府)、新北市各區公所、新北市政府秘書處

副本：114/10/13 10:02:31

裝

訂

線

檔　　號：
保存年限：

新北市政府　公告

發文日期：中華民國114年10月8日
發文字號：新北府民殯字第1145201715號
附件：公告遷葬範圍、地籍資料、遷葬補償費查估清冊及位置圖各1份

主旨：公告「國道3號增設金城交流道工程」範圍內發現1門有（無）主墳墓遷葬補列事項。

依據：殯葬管理條例第30條、第39條及第41條規定、內政部98年8月4日台內民字第0980139641號函釋、本府111年12月28日新北府民殯字第1115243818號公告、113年2月29日新北府民殯字第1135162175號公告、113年3月14日新北府民殯字第1135162883號公告、113年8月19日新北府民殯字第1135168737號公告、113年10月25日新北府民殯字第1135171253號公告、113年11月29日新北府民殯字第1135172911號公告、114年1月15日新北府民殯字第1145190502號公告、114年2月17日新北府民殯字第1145191807號公告、114年4月18日新北府民殯字第1145194302號公告、114年6月5日新北府民殯字第1145196348號公告、114年7月2日新北府民殯字第1145197402號公告、114年9月19日新北府民殯字第1145201179號公告，及交通部高速公路局第一新建工程分局114年9月26日一用字第1142460083號函辦理。

公告事項：

一、旨揭範圍內之墳墓因妨礙都市發展及其他公共利益（因

應本市土城司法園區區段徵收案開發需求），前經本府於113年9月2日至114年10月31日期間公告遷葬在案。

二、本次公告係針對範圍內應遷葬墳墓未列入遷葬清冊者，於現場認定完成並於墓前樹立標誌後補列入遷葬清冊，惟遷葬範圍內墓主地址不明，爰依內政部98年8月4日台內民字第0980139641號函釋，以公告代替書面通知範圍內各墓主自行遷葬。

三、墳墓所在位置：土城區司法段6地號（原屬土城區柑林段585、828、829等地號範圍內）土地，共計1座墳墓，詳遷葬補償費查估清冊。

四、遷葬期間：自公告之日起至114年10月27日(星期一)止。

五、本公告遷葬附件將建置於本府殯葬管理處網頁（https://www.mso.ntpc.gov.tw）周知（路徑為：首頁/公告資訊）。

市長 侯友宜

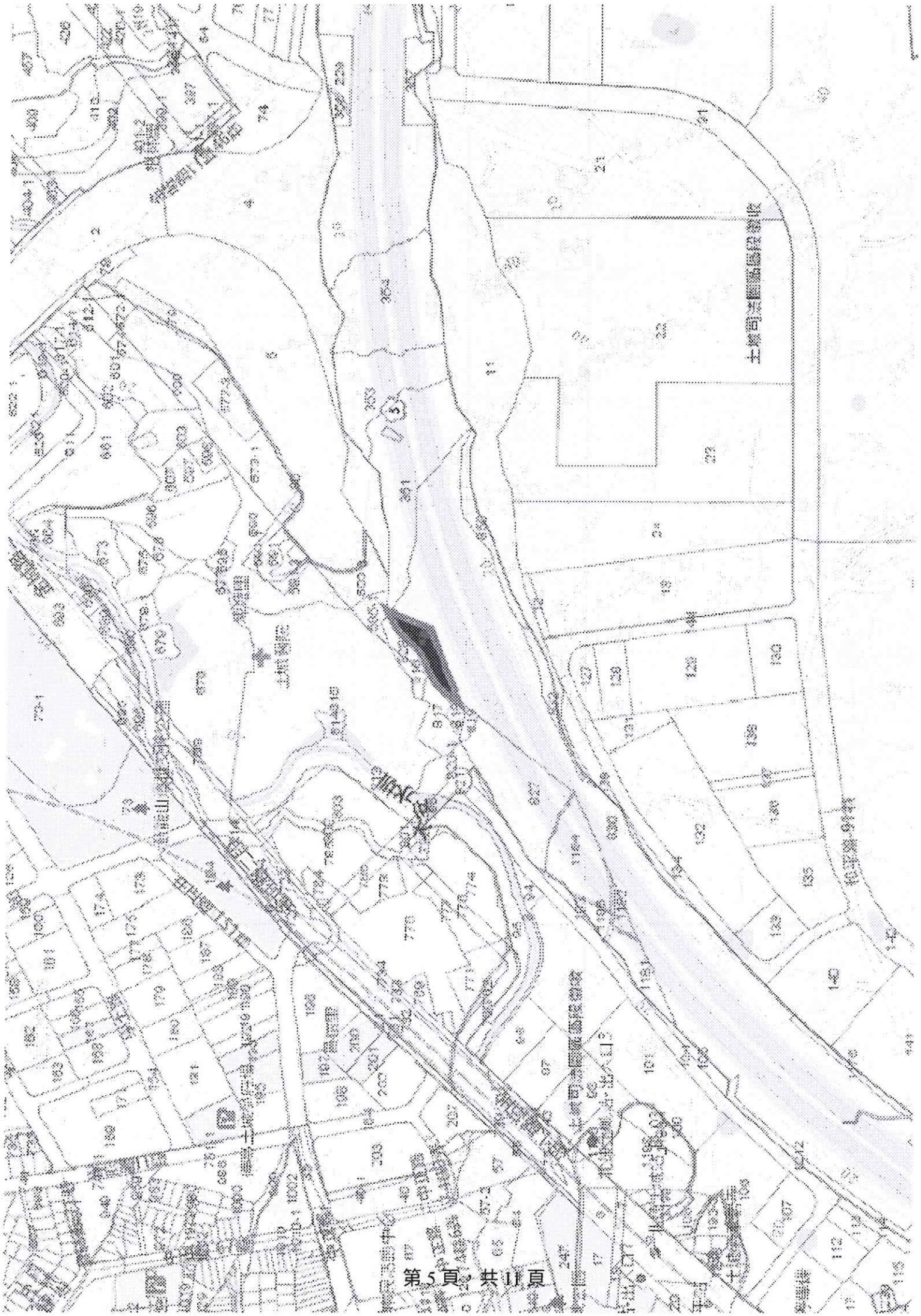

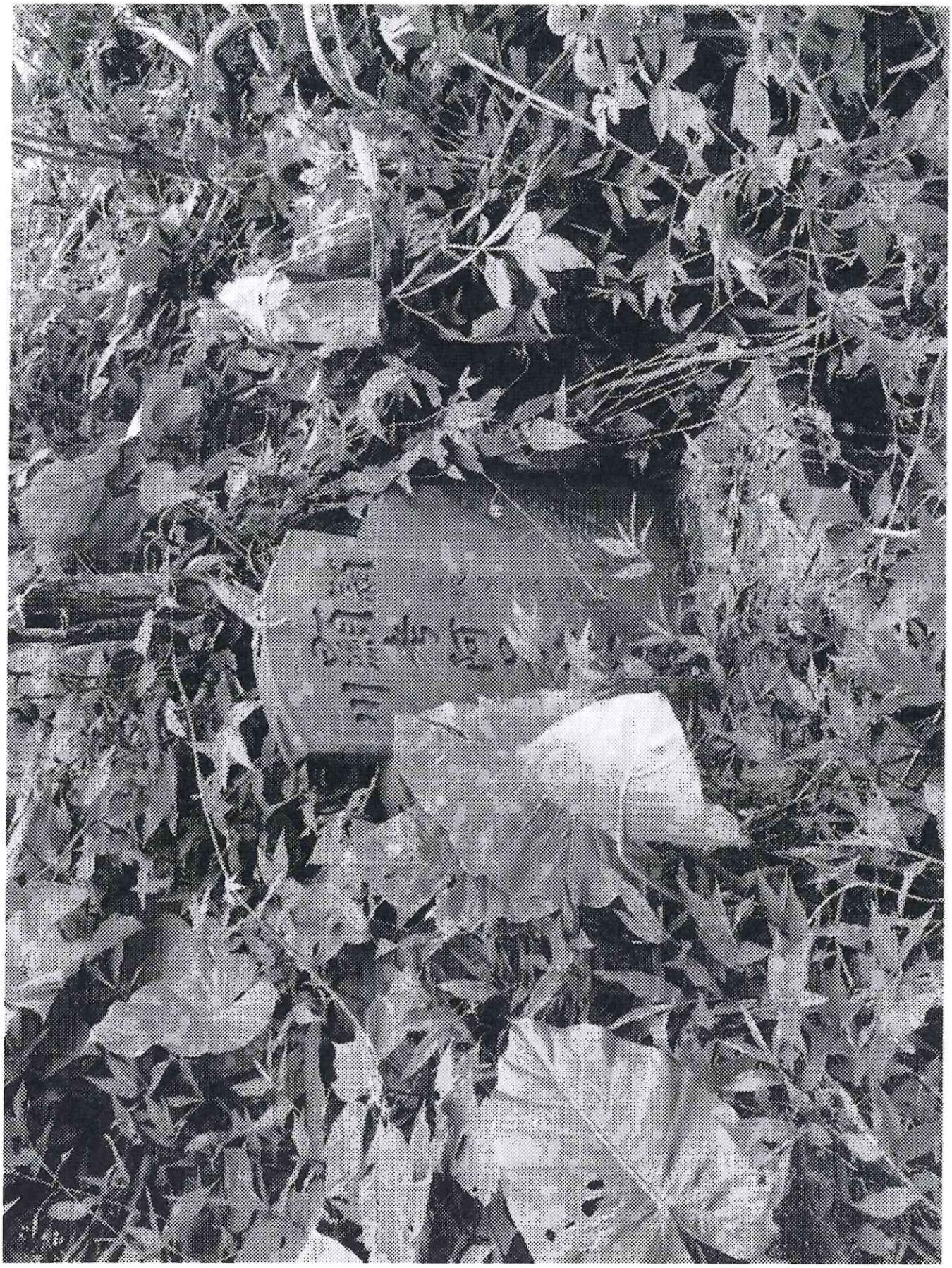

檔　　號：
保存年限：

內政部　函

機關地址：408205臺中市南屯區黎明路2段503號
聯絡人：吳育民
聯絡電話：04-22502297
傳真：04-22585328
電子信箱：moi8021@moi.gov.tw

受文者：本部土地重劃工程處

發文日期：中華民國114年10月14日
發文字號：台內地字第1140144199號
速別：普通件
密等及解密條件或保密期限：
附件：如主旨(附件一 301000000A114014419900-1.PDF)

主旨：函轉國道3號增設金城交流道工程範圍內，新北市土城區司法段6地號土地有（無）主墳墓遷葬補列事項公告1份，請貴處協助張貼公告於土城司法園區區段徵收公共工程範圍周界各出入路口及工務所，請查照。

說明：依據新北市政府殯葬管理處114年10月9日新北殯綜字第1145202136號函辦理。

正本：本部土地重劃工程處
副本：本部土地重劃工程處北區第二開發隊、中興工程顧問股份有限公司(均含附件)

114/10/14
11:28:49

裝
訂
線

本部土地重劃工程處
1141636402　114/10/14