彥韋營造工程股份有限公司土城工務所　書函

地　址：新北市土城區金城路1段66號
承辦人：林珮逸
電　話：02-8273-1754
傳　真：02-8273-3572

受文者：中興工程顧問股份有限公司土城司法園區監造工務所

發文日期：中華民國114年12月11日

發文字號：彥營(土城)字第1141211004號

速別：普通件

密等及解密條件：

附件：如主旨

主旨：申請辦理「土城司法園區區段徵收公共工程」範圍內珍貴樹木移植計畫第一次斷根作業日期公告，請查照。

說明：

一、依據新北市政府農業局114年10月2日新北農景字第1143561805號書函及兼復114年12月5日地工北二字第1141768216號書函辦理。

二、本次公告張貼將依據施工規範第02902章新增之第3.8.6條第(1)款規定，有關珍貴樹木移植吊運搬送，應於施工前14日函報確定移植日期；為符合上述規範，本次第一次斷根作業公告預計自114年12月25日開始施作。

三、後續確切施作日期，本司將依據114年11月17日彥營（土城）字第1141117004號書函內容配合辦理。

四、隨文檢附張貼公告樣張一式1份，請參閱。

彥韋營造工程股份有限公司 土城工務所專用章 土城司法園區區段徵收公共工程

正本：中興工程顧問股份有限公司土城司法園區監造工務所

副本：內政部土地重劃工程處北區第二開發隊、彥韋營造工程股份有限公司土城工務所(均無附件)

公　　告

親愛的市民您好：

【土城司法園區區段徵收公共工程】之珍貴樹木移植（編號：1114 香楠、1115 九丁榕、1116 香楠、1117 香楠、1118 樟樹），範圍內共計 5 株樹木。
因本案工區需辦理相關工程，且考量樹木斷根之適期，本司已依程序提送珍貴樹木移植計畫書予主管機關審核，並依據 114 年 10 月 2 日新北農景字第 1143561805 號函之內容，同意先行辦理斷根作業。
預計自 114 年 12 月 25 日起辦理珍貴樹木樹冠清理及斷根作業。

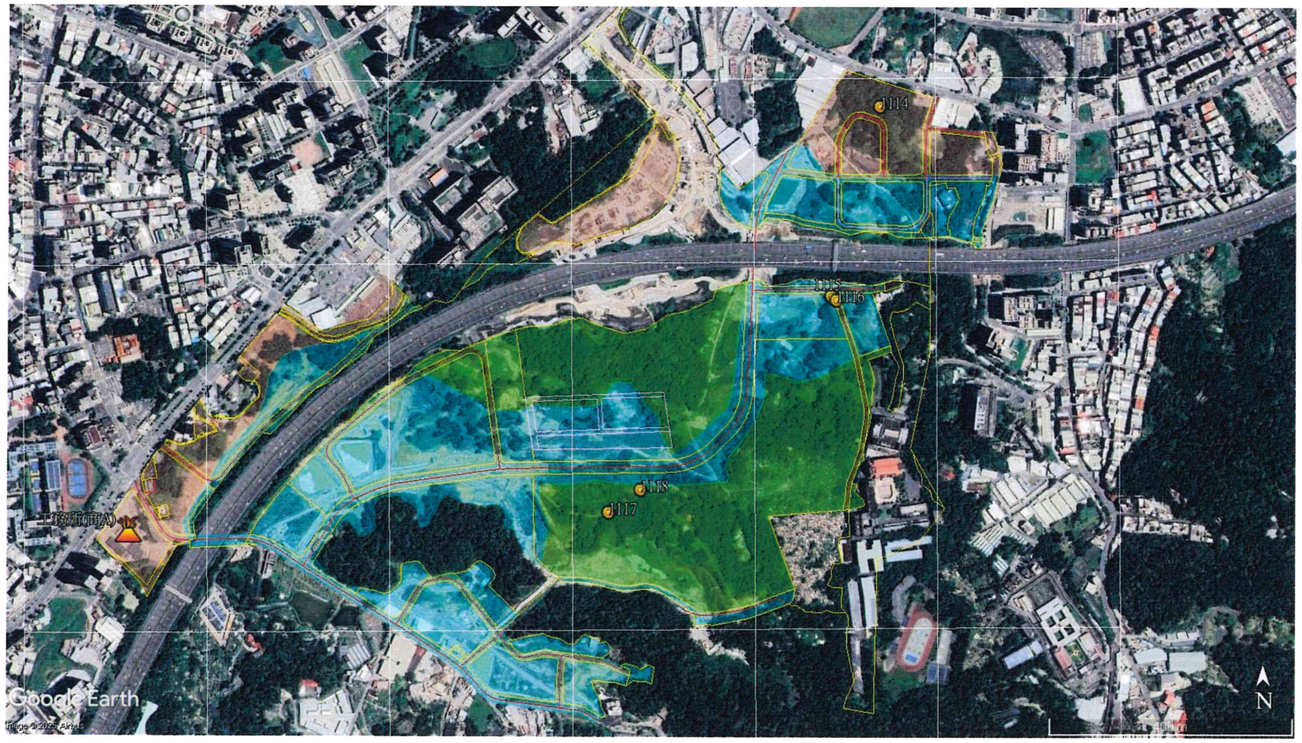

彥韋營造工程股份有限公司
土城工務所專用章
土城司法園區區段徵收公共工程

主辦單位	內政部土地重劃工程處北區第二開發隊	謝文山	02-82733371
監造單位	中興工程顧問股份有限公司	杜定忠	0921-876204
施工單位	彥韋營造股份有限公司	林胡德	0935-551000