公　　告

親愛的市民您好：

【土城司法園區區段徵收公共工程】之珍貴樹木移植（編號：1114 香楠、1115 九丁榕、1116 香楠、1117 香楠、1118 樟樹），範圍內共計 5 株樹木。
因本案工區需辦理相關工程，且考量樹木斷根之適期，本司已依程序提送珍貴樹木移植計畫書予主管機關審核，並依據 114 年 10 月 2 日新北農景字第 1143561805 號函之內容，同意先行辦理斷根作業。
預計自 114 年 12 月 25 日起辦理珍貴樹木樹冠清理及斷根作業。

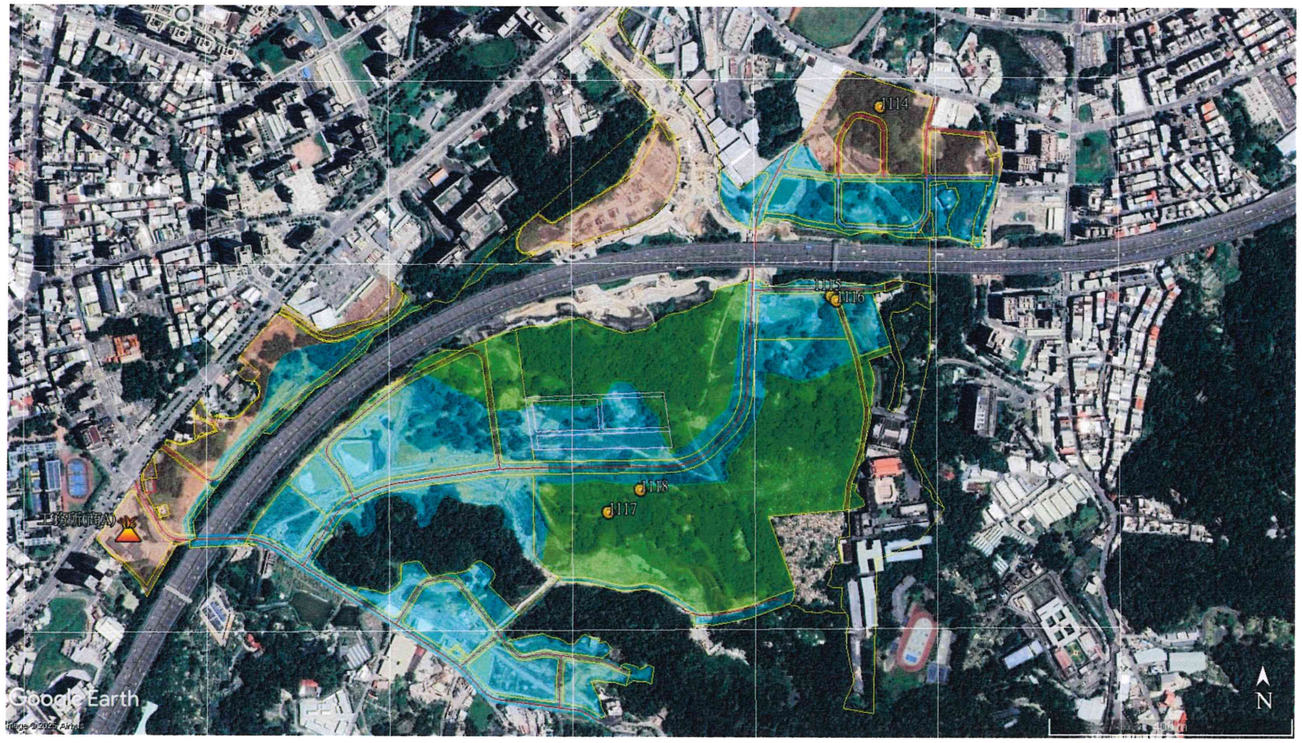

彥韋營造工程股份有限公司
土城工務所專用章
土城司法園區區段徵收公共工程

主辦單位	內政部土地重劃工程處北區第二開發隊	謝文山	02-82733371
監造單位	中興工程顧問股份有限公司	杜定忠	0921-876204
施工單位	彥韋營造股份有限公司	林胡德	0935-551000