PORTFOLIO

FLORENTIN MERLE

COMMUNICATION/AUDIOVISUEL

introduction À PROPOS DE MOI

Je m’intéresse depuis plusieurs années à la création numérique sous toutes ses formes. Ce qui m’attire avant tout, c’est la possibilité de transformer une idée en quelque chose de concret, visuel et interactif.

FLORENTIN
MERLE

FLORENTIN MERLE

projet PORTFOLIO

Passons maintenant au projets que j'ai pu réaliser

FLORENTIN MERLE

J’ai commencé par m’intéresser à la communication dans son vaste ensemble, pour prendre compte d’une préférence pour l’entretien d’une image publique.
Ma formation mentionnée plus tôt m’a permise d’apprendre a faire des affiches et a organiser des documents de manière lisible et design.

AFFICHE POUR LA PXL LAN

PROJET DE BOX FICTIF

FLORENTIN MERLE

En parallèle, je me suis tourné vers le montage vidéo. J’ai réalisé différents types de contenus : bandes-annonces, montages personnels, mais aussi un CV vidéo et des projets pour d’autres personnes. Ces expériences m’ont permis de comprendre le rythme, la narration et l’importance du montage dans la transmission d’une émotion ou d’un message. J’ai également participé à des tournages, notamment dans le cadre de projets scolaires, ce qui m’a donné une vision plus globale de la production audiovisuelle.

MONTAGE BANDE ANNONCE POUR DOCUMENTAIRE

CV VIDEO

MONTAGE CENTRÉ JEUX VIDEO POUR QUELQU’UN D’AUTRE

FLORENTIN MERLE

Mais je ne me suis pas arrêté à l'aspect créatif. Je me suis aussi intéressé au développement. En NSI, j'ai travaillé sur plusieurs projets comme un jeu Memory ou des défis de la Nuit du Code, où j'ai appris à structurer ma logique et à résoudre des problèmes. En complément, j'ai exploré des outils comme Figma et WordPress pour concevoir et réaliser des interfaces complètes.

EXEMPLE JEU MEMORY

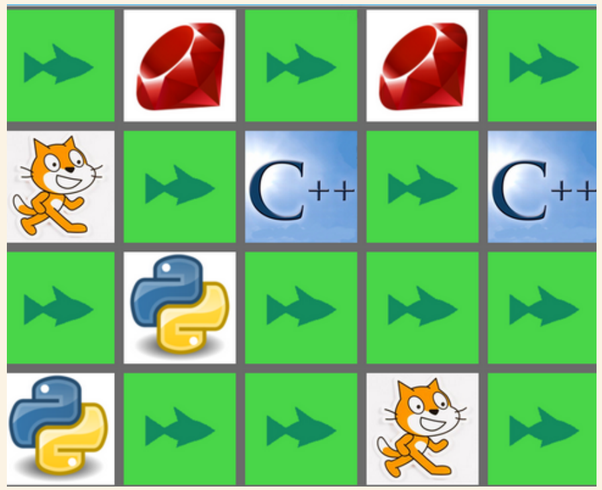

MAQUETTE FIGMA

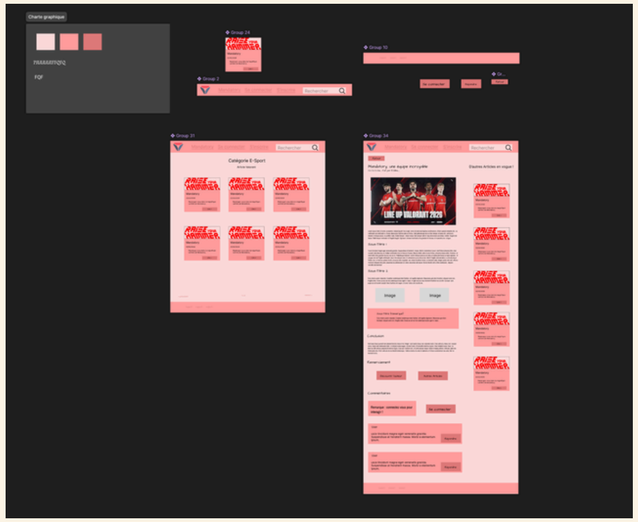

FLORENTIN MERLE

PROJET DE GROUPE

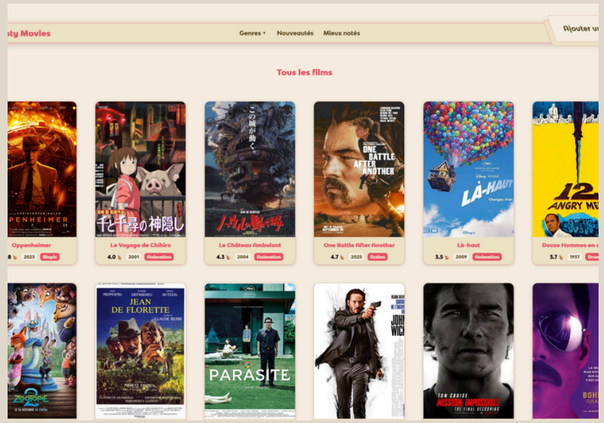

SITE CROUSTY MOVIES

INFO SUR DARK PATTERNS

PROJET BOX