Manual - Conexão do Inversor Solar à Rede WIFI “Solar”

1. Busque no WIFi pelo SSID “Solar-WiFi_xxxxxx” próximo ao inversor e conecte, a senha de conexão é 12345678.

2. Se o SSID não aparecer, será preciso reiniciar o inversor através das chaves abaixo, desliga ambas, aguarda 5 minutos e liga novamente.
<u>Se aparecer, basta seguir para o passo 4.</u>

3. Se ainda assim o Wi-Fi não estiver aparecendo, será preciso reiniciar por completo.

Faça exatamente assim:

I. Desligue o DC (strings);

II. Desligue o AC (rede);

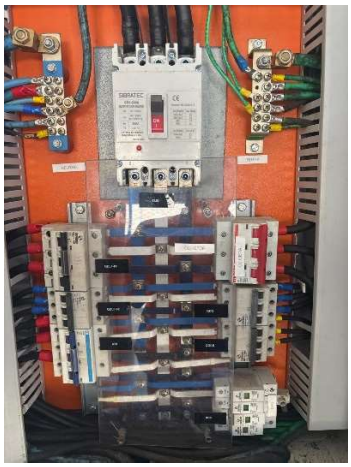

III. Aguarde 7 minutos reais;
IV. Remova o dongle Wi-Fi fisicamente;

V. Aguarde 1 minuto;
VI. Reencaixe o dongle;
VII. Ligue AC primeiro;
VIII. Aguarde 2 minutos;
IX. Ligue o DC;
X. Ligue as chaves seletoras;

Espere até 3 minutos e Procure o SSID novamente (Solar-WiFi_xxxxxx).

Se até este momento o SSID não voltar, é indicado a substituição do datalogger, pois o mesmo queimou.

4. Em sequência, ao conectar, abra o navegador, digite o IP de gerência do inversor 10.10.100.253, utilize as credenciais usuário: admin, senha: admin.

5. Pegue o MAC na página inicia de status e verifique no iMaster se o mesmo está cadastrado para a rede “SOLAR”, caso não esteja, faça o cadastro.

SE O PROCEDIMENTO ESTIVER SENDO REALIZADO POR UMA CONTRATADA DO SOSTIC OU TÉCNICO DA GTI, BASTA SEGUIR COM O CADASTRO, CASO SEJA UM TERCEIRIZADO OU EMPRESA QUE NÃO SEJA LIGADA À GTI DA SEDU, SERÁ PRECISO SOLICITAR À ESCOLA QUE ABRA UM CHAMADO NO ATENDIMENTO DA GTI SOLICITANDO O CADASTRO DO MAC, NO IMASTER, PARA A REDE WIFI SOLAR.

6. Vá na gerência do inversor, clique em refresh, nas redes disponíveis selecione SOLAR, com a senha Solar@SEDU, aplique as configurações e faça o reload, após 5 minutos, verifique se o sinal de nuvem no inversor está com o led aceso direto, sem piscar.

7. Se o equipamento não pegar IP, verifique se a vlan 20 está setada em todos os switches.

8. Aguarde 5 minutos e veja se o LED da nuvem, no inversor, está aceso direto, sem piscar.