Spirit Kebaikan

#SpiritKebaikan

Welcome to

KELUARGA MUSLIM ITENAS

Since
1984

Keluarga Muslim Itenas (KMI) merupakan Lembaga Dakwah Kampus di Itenas yang berdiri sejak 1984. KMI merupakan salah satu unit kegiatan mahasiswa berbasis keagamaan dengan anggota terbanyak dan termasif. KMI termasuk bagian dari Forum Silaturahim Lembaga Dakwah Kampus (FSLDK) Bandung Raya.

VISI & MISI KMI

Visi

Mewujudkan masyarakat kampus yang ber-akhlaqulkarimah dan menguasai ilmu pengetahuan dan teknologi.

Misi

1. Membentuk muslim yang berakidah kuat serta taat beribadah
2. Membentuk masyarakat kampus yang berukhuwah Islamiyah dengan mengesampingkan fanatisme golongan dan menjadikan Islam sebagai rahmat bagi semesta alam.
3. Mengajak kepada kebaikan, menyuruh pada yang ma'ruf dan mencegah dari yang munkar dengan hikmah dan nasihat yang baik serta bertukar pikiran dengan cara yang baik.
4. Mengembangkan kemampuan sumber daya manusia dalam mengelola ilmu pengetahuan dan teknologi.

Spirit Kebaikan

#SpiritKebaikan

Satu Keluarga, Tujuh Sektor.

HUMAN RESOURCE DEVELOPMENT

EKSTERNAL

Syiar

KELUARGA MUSLIM ITENAS

Adik Asuh

Keluarga Muslim Itenas Keputrian

Divisi Mentoring Keluarga Muslim Itenas

PTeK

SpiritKebaikan

LDK KMI 2023/2024

Kabinet #SpiritKebaikan adalah kabinet Badan Pengurus Harian Keluarga Muslim Itenas (BPH KMI) Periode 23/24 yang terdiri dari 7 sektor dan 15 departemen.

Logo kabinet ***#SpiritKebaikan*** merupakan perpaduan antara simbol air dan tumbuhan, yang memiliki makna kesucian hati dan pertumbuhan atau perkembangan diri. Selain itu, kombinasi ini juga menjadi representasi pentingnya sebuah proses. Sebuah pohon atau tumbuhan tidak akan menghasilkan buah secara tiba-tiba. Ia harus disiram, dipupuk, dirawat, dan dijaga dari segala bahaya oleh pemiliknya agar sampai pada tahap menghasilkan buah yang ranum nan manis yang bisa dinikmati.

Begitupun dengan dakwah kampus yang kita lalui bersama KMI, ia harus diperhatikan disetiap proses tumbuh kembangnya untuk bisa menghasilkan anggota yang berkualitas, memiliki kompetensi di bidang agama dan ilmu pengetahuan, serta berdaya saing dengan aktivis dakwah kampus lainnya.

Holy

Air merupakan sumber kehidupan dan simbol kebermanfaatan; dicari dan digunakan oleh semua makhluk. *"Dan dari air Kami jadikan segala sesuatu yang hidup."* **(QS Al Anbiya' [21]: 30)**

Harapannya LDK KMI dan para anggotanya mampu menjadi air yang mengalir digersangnya medan dakwah, ia bergerak ke tempat paling rendah (tawadhu), memberikan nafas baru di setiap kerja-kerja kebaikan. Ia mampu menjadi *uswah* dan *qudwah* bagi sekitarnya.

Growth

Tumbuhan adalah lambang kebaikan dan pertumbuhan /perkembangan.

Harapannya LDK KMI bisa menjadi organisasi self empowerment bagi mahasiswa muslim Itenas untuk menemukan potensi dirinya, mampu memberdayakan setiap anggota untuk terus bertumbuh dan berkembang menjadi pribadi muslim sejati.

QS. Ibrahim: 24

#SpiritKebaikan

BPH KMI 23/24
KABINET #SPIRITKEBAIKAN

Ketua Umum

Hiban Sakif Abdillah
Sipil 2020

Sekretaris Jenderal

Ghifari Laseha
Mesin 2020

Koordinator Akhwat

Dwi Aulia Silvi
Geodesi 2020

Sekretaris Umum

Resa Dwi Julia
Planologi 2020

Bendahara Umum

Nita Alivia
Kimia 2020

Spirit Kebaikan

#SpiritKebaikan

Ketua Sektor HRD

Dhea Halimatu Sa'diah
Informasi 2020

Kepala Dept. Database & Research

Frida Zerlina
Industri 2020

Kepala Dept. PPQ

Fathiyyah F
Industri 2020

HUMAN RESOURCE DEVELOPMENT

Staff dept.

Panji N Alfauzi
Sipil 2021

Staff dept.

M Zaky Afrizal
Informatika 2022

Staff dept.

Mega Tri Nurdiani
Informatika 2022

Program Kerja Sektor HRD

1. Mentoring Lanjutan
2. SHOOT
3. Organization Training
4. Leadership Training
5. Daurah Pasca Kampus
6. Heal Your Soul
7. Hang Out
8. KMI Sport
8. Aksara (Ayo Kita Bersama-sama Belajar Al Quran)
9. Mentoring Internal
10. Tastqif
11. Meet Up Mentor

Spirit Kebaikan

#SpiritKebaikan

Syiar

Ketua Sektor Syiar

M Naufal Aziz
Arsitektur 2020

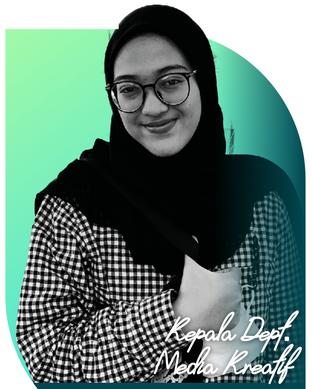

Kepala Dept. Media Kreatif

Fadhillah Putri N
Planologi 2020

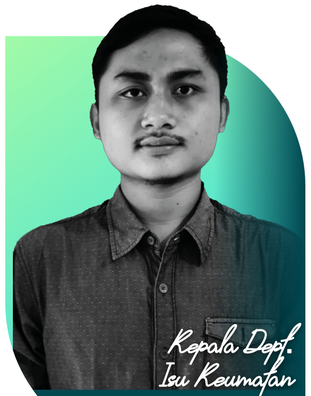

Kepala Dept. Isu Keumatan

Faundra Zahran F K
Industri 2020

Kepala Dept. Pelayanan

M Sheva Aldino
Interior 2020

Staff Dept. Media

Shiddiq Bi'tsatulfathi S
DKV 2021

Staff Dept. Pelayanan

Syafiq Nur Fadilah R
Industri 2022

Staff Dept. Isu Keumatan

Isnaeni Safina Nur Aulia
DKV 2022

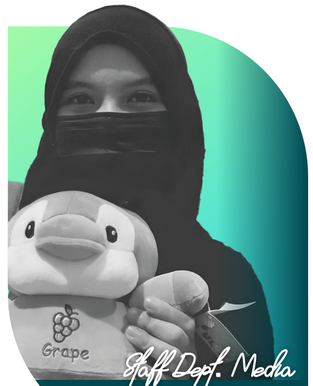

Staff Dept. Media

Alya Rezka Zhafira
DKV 2022

Program Kerja
Sektor Syiar

1. Kampung Ramadhan Fest
2. Buletin Al Hanif
3. Qurban Bersama KMI
4. ICU (ISSUE, CURIOUS, & UNDERSTAND
5. Big Event KMI
6. MOCA (Muslim on Campus)
7. Syiar Media
8. Syiar Pelayanan
9. Hero For Ummah

Spirit Kebaikan

#SpiritKebaikan

Keluarga Muslim Itenas

Keputrian

Ketua Sektor Keputrian

Meissy Arrahma I
Informasi 2020

Kepala Dept. Kaderisasi

Nanda Al Fatihah
Informatika 2020

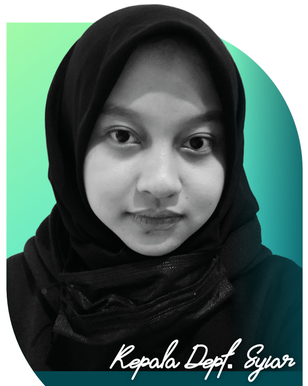

Kepala Dept. Syiar

yalka Sabilla
Lingkungan 2020

Staff Dept. Kaderisasi

Amalia Nugraha
DKV 2020

Staff Dept. Kaderisasi

Asfara Idla Oliya
Industri 2022

Staff Dept. Syiar

Nurdiana Dariatno
Industri 2022

Staff Dept. Syiar

Dede Lastri
Industri 2022

Program Kerja
Sektor Keputrian

1. *Heal Your Soul*
2. *Creativity For Muslimah*
3. *Muslimah Sport*
4. *Girls Time*
5. *Bukan Event Biasa*
6. *HangOut*
7. *Tsena Sister*
8. *Girls Need*

Spirit Kebaikan

#SpiritKebaikan

PTeK

Ketua Sektor Iptek

Fahri Fatchurrohman
Mesin 2020

Kepala Dept. Respons & Perpustakaan

Sandika Aldi Wiguna
Industri 2020

Staff Dept.

M Krisna Yudha
Informatika 2021

Staff Dept.

Izzatin Aulia Rahmah
Industri 2021

Staff Dept.

Gilang
Informatika 2022

Program Kerja
Sektor Iptek

1. Responsi dan Upgrading
2. Pelatihan-Pelatihan
3. Perpustakaan KMI
4. Talk Show dan Seminar

Spirit Kebaikan

#SpiritKebaikan

Divisi Mentoring

Keluarga Muslim Itenas

Ketua Sektor Mentoring

M Revinsyah Maryudi

Sipil 2020

Staff Dept. Manas

M Faiza Abdurrahman

Geodesi 2021

Program Kerja
Sektor Mentoring

1. *MANAS (Mentoring Mahasiswa Itenas)*

Spirit Kebaikan

#SpiritKebaikan

Sektor

Human Resource Development (HRD)

Adik Asuh

Ketua Sektor Adik Asuh

Bilkis Nisa
Informatika 2020

Kepala Dept. Kurikulum

Rafli A N
Informatika 2020

Kepala Dept. Fundraising & Media

Yana Annisa Natania
Arsitektur 2020

Staff Dept. Fundraising & Media

Sri Mulyaningsing
Informatika 2020

Staff Dept. Fundraising & Media

Nur azizah
Lingkungan 2021

Staff Dept. Kurikulum

M Firas M
Sipil 2021

Staff Dept. Kurikulum

Kartika Buana Putri
Industri 2021

Staff Dept. Fundraising & Media

Afsa Luxij Nurdiansyah
Sipil 2022

Staff Dept. Fundraising & Media

Gina Puspita
Informatika 2022

Program Kerja
Sektor Adik Asuh

1. Kelas Bintang
2. Kelas Inspirasi
3. Meet N Greet
4. Beasiswa Bintang
5. Adik Asuh Meet Up
6. Hangout Adik Asuh

Spirit Kebaikan

#SpiritKebaikan

EKSTERNAL

Ketua Sektor Eksternal

Ikhsan Maulana S
162020027

Kepala Dept. Humas

Nada Rahma
Kimia 2020

Staff Dept. LDW

Kamil Rizka A
Geodesi 2021

Staff Dept. LDW

Samsul Bahri J. Sidik
Industri 2022

Program Kerja
Sektor Eksernal

1. KMI Bersinergi
2. Temu Alumni
3. Amerta LDK Sahabat
4. Jauhlah LDK Nasional

Spirit Kebaikan

#SpiritKebaikan

Berbagi Bersama KMI
Big Event KMI
Berbagi Sembako
Sahur on the Road
Haflah
Berbagi Takjil
Kajian
Big Event KMI
Girl's Time
Buka Bersama
Kajian Pekanan
Relas Bintang
Meet Up Adik Asuh
Rihlah Adik Asuh
Haflah

#SpiritKebaikan

Keluarga Muslim Itenas
Satu Keluarga, bersama Sampai Surga

#SpiritKebaikan

Jazakumullah Khoir

Kenal lebih dekat dengan kami:

@ldk_kmitenas ldk_kmitenas@gmail.com @Hhro615p