Mengelola Pembelajaran Jarak-Jauh (PJJ) 📱

...dengan *online delivery*

Rizqy Amelia Zein
Departemen Psikologi Kepribadian dan Sosial
Universitas Airlangga

salindia html: https://s.id/pjj-online
salindia pdf: https://s.id/pjj-online-pdf

Prinsip dasar 🔥

- Mahasiswa kita adalah **orang dewasa**, maka sebaiknya kita perlakukan selayaknya orang dewasa.
- Paradigma belajar di perguruan tinggi ➡️ *student-centered learning*.
- Kursus gratis "**Take your teaching online**" dari The Open University, UK.

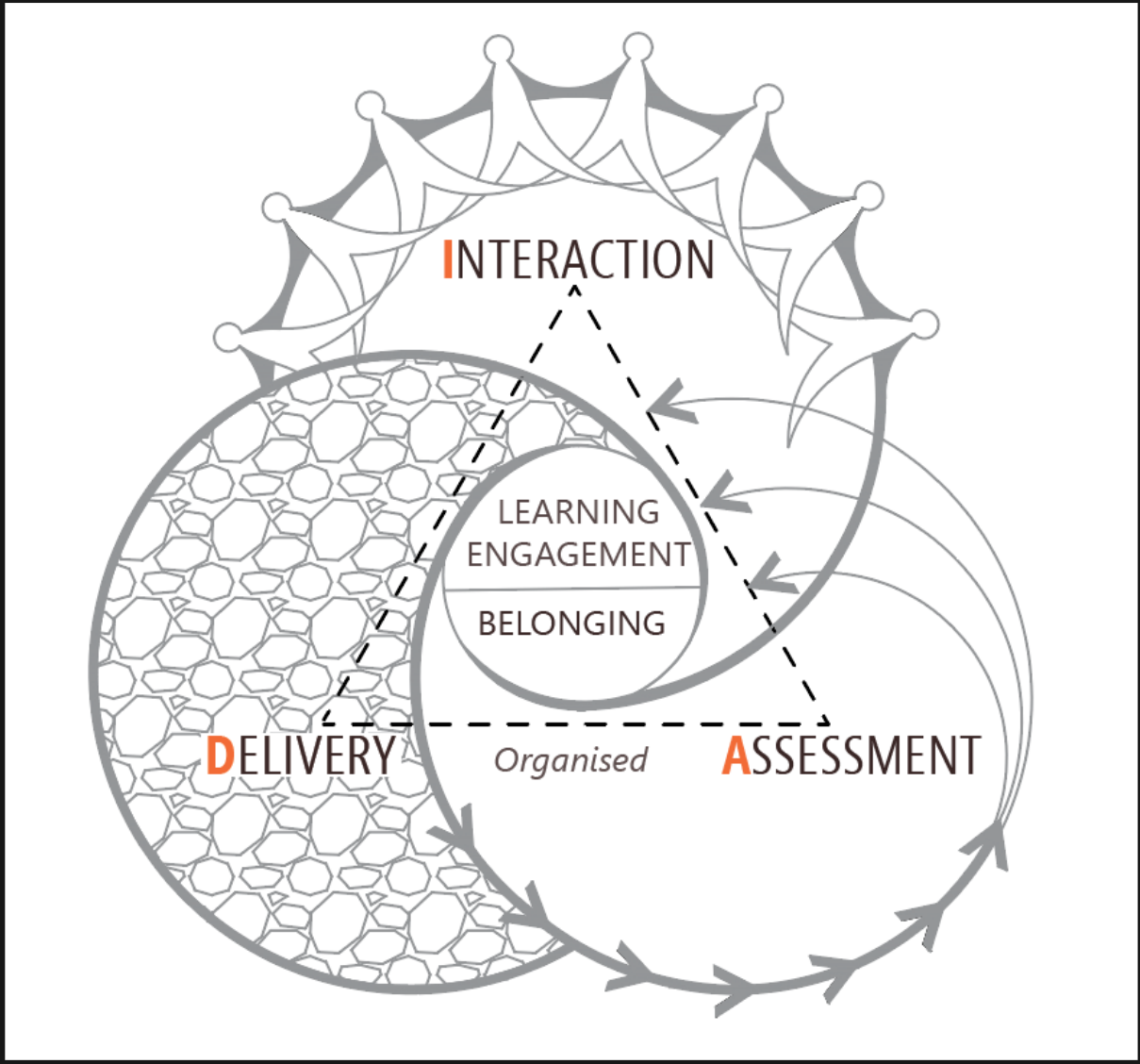

BEL-T's DIAgrams (2020)

Delivery 1️⃣

- Sinkron ➡️ dosen dan mahasiswa hadir dan melaksanakan perkuliahan pada waktu yang sama (*real time*).
  - Bisa melalui *video chat/conference* (BBB, Zoom, Google Meet, Skype, Discord, dll.) atau *instant messaging* (WhatsApp, Telegram, dll.).

SAME TEACHER

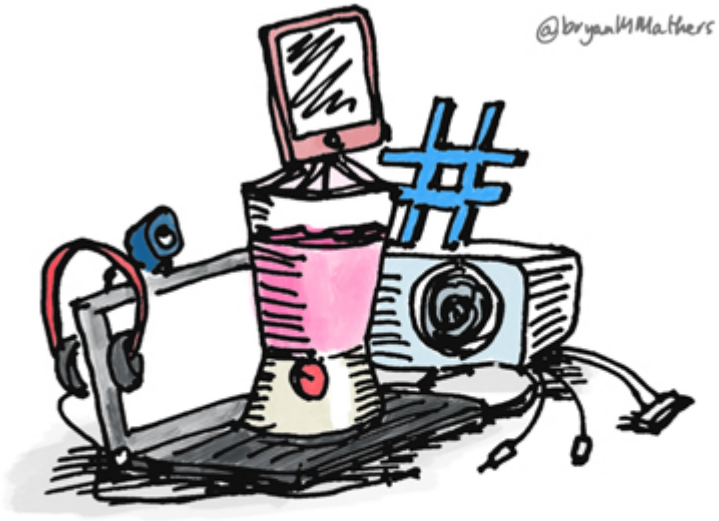

DIFFERENT TOOLS

Delivery 2️⃣

- Asinkron ➡️ proses pembelajaran dilakukan **tidak dalam kondisi** dosen dan mahasiswa sama-sama hadir (*delayed*).
  - Materi kuliah **sudah disiapkan sebelumnya** (*pre-recorded*) dan mahasiswa dapat mengikuti pembelajaran sesuai dengan ritme masing-masing.
- *Blended learning* ➡️ proses pembelajaran yang **mengkombinasikan** PJJ *online* dan tatap muka tradisional.

Mana yang terbaik? ➕➖

- Tergantung **capaian pembelajaran** yang ditentukan.
- Sinkron 👉 interaksi *real-time* memberikan *a sense of connection*, tetapi…
  - …lebih banyak hambatan teknis.
  - …tidak *equitable* apabila dilakukan sbg satu-satunya strategi

Mana yang terbaik?➕➖

- Asinkron 👉 mendorong mahasiswa lebih **independen**, **fleksibel**, dan belajar **sesuai ritmenya** masing-masing.
  - ...lebih *labour intensive* untuk dosen
  - ...mahasiswa kesulitan mengelola motivasi belajar
  - ...ada perasaan terisolasi
- Untuk mengatasi ➕➖ masing-masing strategi, dosen bisa mengkombinasi kedua strategi tersebut.

Tantangan 💪

- Mahasiswa **tidak semuanya** tinggal di lokasi dengan **ketersediaan** akses internet yang memadai atau punya **sumberdaya** untuk mendapatkan akses internet.
- Menyalakan *webcam* ketika pembelajaran, perlukah?

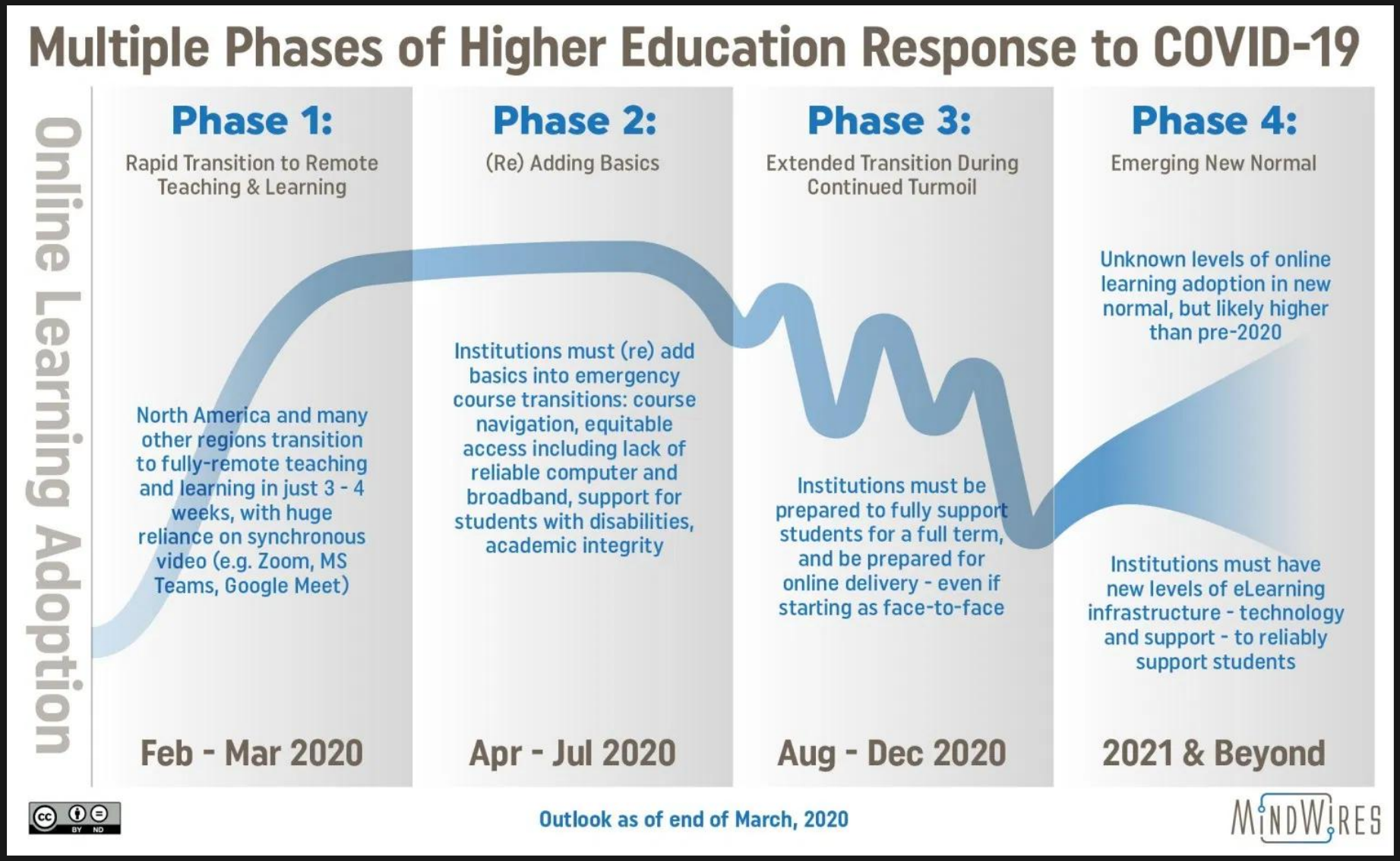
Multiple Phases of Higher Education Response to COVID-19
Online Learning Adoption
Phase 1:
Rapid Transition to Remote Teaching & Learning
North America and many other regions transition to fully-remote teaching and learning in just 3 - 4 weeks, with huge reliance on synchronous video (e.g. Zoom, MS Teams, Google Meet)
Feb - Mar 2020
Phase 2:
(Re) Adding Basics
Institutions must (re) add basics into emergency course transitions: course navigation, equitable access including lack of reliable computer and broadband, support for students with disabilities, academic integrity
Apr - Jul 2020
Phase 3:
Extended Transition During Continued Turmoil
Institutions must be prepared to fully support students for a full term, and be prepared for online delivery - even if starting as face-to-face
Aug - Dec 2020
Phase 4:
Emerging New Normal
Unknown levels of online learning adoption in new normal, but likely higher than pre-2020
Institutions must have new levels of eLearning infrastructure - technology and support - to reliably support students
2021 & Beyond
Outlook as of end of March, 2020
MINDWIRES

(Hill, 2020)

Tantangan 💪

- Dosen punya kesulitan…
  - Mengelola *work-life balance* selama bekerja di rumah.
  - Memanfaatkan teknologi pembelajaran ➡️ harus ada usaha ekstra untuk melakukan improvisasi.
  - *Zoom fatigue*
- Memilih strategi *delivery* perlu mempertimbangkan hambatan-hambatan ini.

Strategi *delivery* asinkron

- *Pre-recorded lecture* 👉 dapat menggunakan perangkat lunak *voice-over-screen*, seperti…
  - Screencast-o-matic (tutorial)
  - Flashback express recorder (tutorial)
- Simpan video perkuliahan di…
  - YouTube ⭐
  - Facebook ⭐
  - PsyCHE

Strategi *delivery* asinkron 📝

- Rekam video perkuliahan **per sub-topik** (*bite-size video*) untuk mencegah mahasiswa kelelahan.
  - Misalnya, satu materi dipecah menjadi 5-6 video dengan durasi masing-masing 10-15 menit.

Strategi *delivery* asinkron📝

- Selain di LMS, sediakan materi pembelajaran di repositori yang lain.
  - Mengantisipasi ada hambatan teknis.
  - Contohnya; Google Classroom, atau Open Science Framework.
- *Podcast* adalah alternatif yang menarik.

Interaction 🗣️

- *Spreadsheet* untuk menampung pertanyaan mahasiswa
- *Office hours* 👉 "bertemu" mahasiswa dalam kelompok kecil
- Mahasiswa mudah menghubungi dosen apabila membutuhkan bantuan
  - *Bookable calendar* (Doodle)
  - Membuat Telegram/Whatsapp *group* kelas

Assessment 👩🏿‍🎓

- Bagian yang **tersulit**, apapun *mode of delivery*nya.
- Presentasi atau *project* **kelompok**, apakah *manageable*?
- Bagaimana dengan **umpan-balik** dari tugas yang diberikan?
- Bagaimana dengan ujian? Mungkinkah mahasiswa menyontek?

Assessment 👩🏿‍🎓

- Tugas bisa berupa…
  - **Tugas individual** 👉 merangkum materi per-minggu/per-topik
  - **Kuis** 👉 bisa menggunakan Google Forms sebagai alternatif dari PsyCHE
- *Real-world* atau *authentic assessment*

Meningkatkan *engagement* 🤝

- **Presentasi interaktif** 👉 Mentimeter
- **Kuis interaktif** 👉 Kahoot!
- **Portofolio** *online* dengan fitur *flashcard* 👉 Padlet dan Quizlet

Yang harus disiapkan 👩‍🏫

- **Jadwal**, *engagement* dan *assessment rules* yang jelas
  - Tuangkan di kontrak pembelajaran
- Koordinasi dengan *team teaching*

Tubirfess
@tubirfess

Serius, mahasiswa pd terima ga sih sama kebijakan belajar online sampai tahun depan? Sebanding ga ilmu yg kalian dapat dg UKT yg kalian keluarkan? Kalo belajar online doang ga perlu jadi mahasiswa pun bisa kayaknya krn udah banyak web belajar mandiri yg bisa dipelajari

Translate Tweet

19:30 · 24 Jun 20 · Punya Tubi

18 Retweets **45** Likes

Terima kasih!

Semoga bermanfaat 🎉

Silahkan hubungi saya via:

- Situs pribadi
- Twitter
- atau email