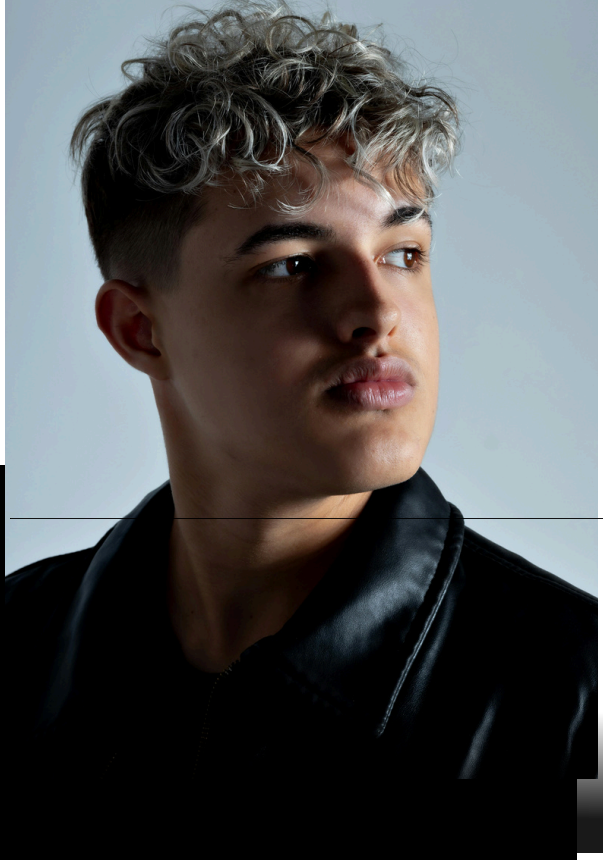

# HICHEM TRABELSI

## ADMINISTRATION

Assistante administrative expérimentée avec plus de 7 ans dans la gestion de bureaux, organisation de tâches, coordination et suivi des activités opérationnelles. Maîtrise parfaite des outils bureautiques et excellente organisation pour gérer plusieurs tâches simultanément.


Tunis, Tunisie
hichem.trabelsi@gmail.com
+216 29 876 543
linkedin.com/in/hichemtrabelsi


## LANGUES

Arabe : langue maternelle
Français : avancé

## COMPÉTENCES

- Gestion administrative et secrétariat
- Organisation et planification
- Gestion des documents et archives
- Coordination avec les équipes internes et externes
- Communication professionnelle
- Outils : MS Office, Google Workspace, ERP

## CENTRES D'INTÉRÊTS

- Organisation et gestion de bureau
- Optimisation des processus administratifs
- Personnel de lecture et de développement
- Veille technologique bureautique

## EXPÉRIENCES PROFESSIONNELLES

### ASSISTANTE ADMINISTRATIVE – GLOBALCORP

Janvier 2017 – Présent

- Gestion des agendas et organisation des réunions
- Suivi des documents administratifs et contrats
- Coordination entre départements et reporting régulier
- Préparation des présentations et rapports pour la direction

### ASSISTANTE DE BUREAU – OFFICE SOLUTIONS

Juin 2014 – Décembre 2016

- Gestion du courrier et des dossiers internes
- Organisation des déplacements et logistique
- Soutien aux équipes opérationnelles et RH

### STAGE ADMINISTRATIF – SMARTCORP

Juin 2013 – Août 2013

- Classement et archivage des documents
- Support aux opérations quotidiennes du bureau

### PROJETS RÉALISÉS

- Mise en place d'un système d'archivage électronique
- Optimisation des procédures administratives internes
- Création de modèles standardisés pour les rapports et contrats

## FORMATIONS

### LICENCE EN ADMINISTRATION ET GESTION

Université de Tunis – 2010 / 2013