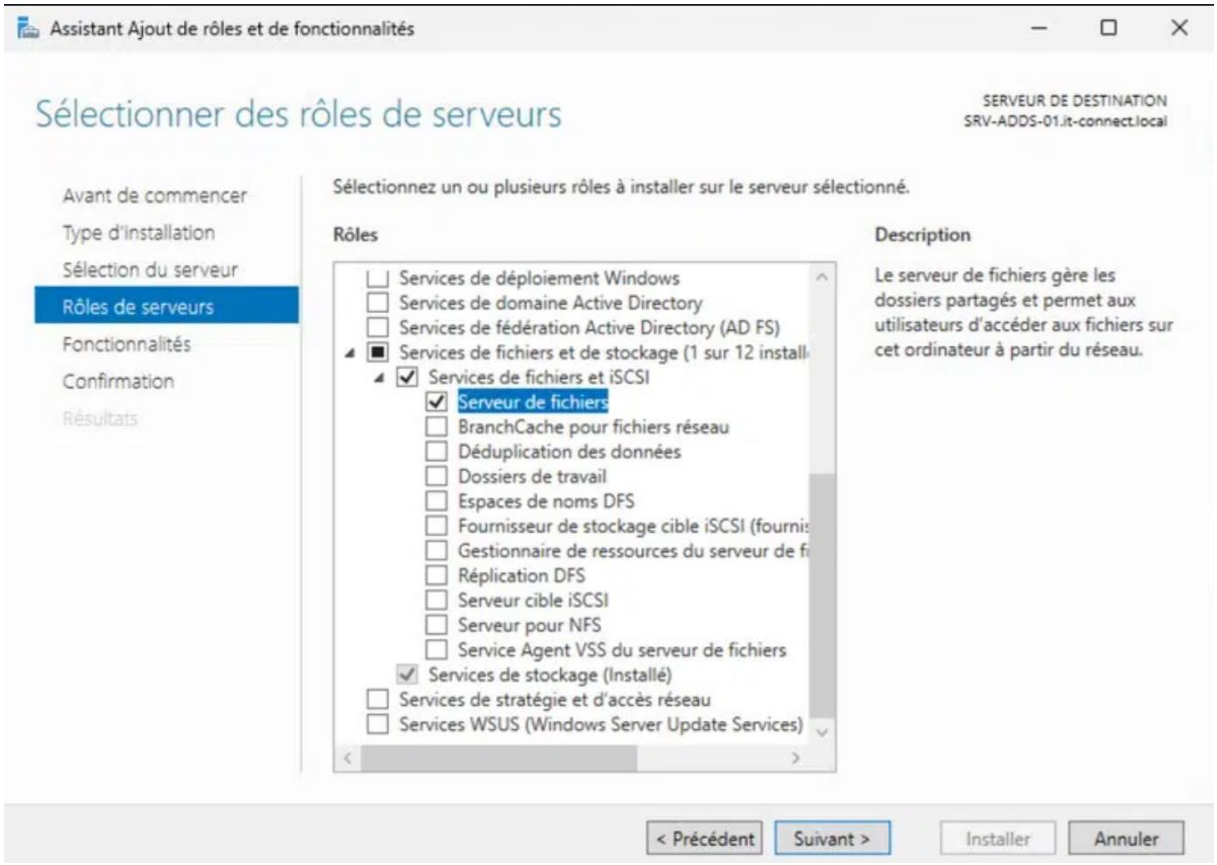
Assistant Ajout de rôles et de fonctionnalités
Sélectionner des rôles de serveurs
SERVEUR DE DESTINATION
SRV-ADDS-01.it-connect.local
Avant de commencer
Type d'installation
Sélection du serveur
Rôles de serveurs
Fonctionnalités
Confirmation
Résultats
Sélectionnez un ou plusieurs rôles à installer sur le serveur sélectionné.
Rôles
Services de déploiement Windows
Services de domaine Active Directory
Services de fédération Active Directory (AD FS)
Services de fichiers et de stockage (1 sur 12 install
Services de fichiers et iSCSI
Serveur de fichiers
BranchCache pour fichiers réseau
Déduplication des données
Dossiers de travail
Espaces de noms DFS
Fournisseur de stockage cible iSCSI (fournis
Gestionnaire de ressources du serveur de fi
Réplication DFS
Serveur cible iSCSI
Serveur pour NFS
Service Agent VSS du serveur de fichiers
Services de stockage (Installé)
Services de stratégie et d'accès réseau
Services WSUS (Windows Server Update Services)
Description
Le serveur de fichiers gère les dossiers partagés et permet aux utilisateurs d'accéder aux fichiers sur cet ordinateur à partir du réseau.
< Précédent
Suivant >
Installer
Annuler

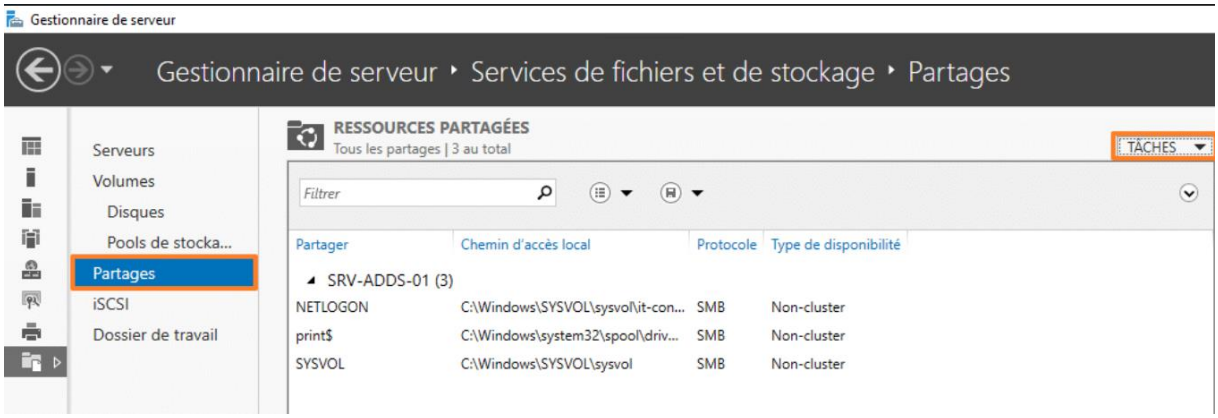
Gestionnaire de serveur
Gestionnaire de serveur ‣ Services de fichiers et de stockage ‣ Partages
Serveurs
Volumes
Disques
Pools de stocka...
Partages
iSCSI
Dossier de travail
RESSOURCES PARTAGÉES
Tous les partages | 3 au total
TÂCHES
Filtrer
Partager
Chemin d'accès local
Protocole
Type de disponibilité
SRV-ADDS-01 (3)
NETLOGON C:\Windows\SYSVOL\sysvol\it-con... SMB Non-cluster
print$ C:\Windows\system32\spool\driv... SMB Non-cluster
SYSVOL C:\Windows\SYSVOL\sysvol SMB Non-cluster

Assistant Nouveau partage

Sélectionner le profil de ce partage

- Sélectionner un profil
- Emplacement du partage
- Nom de partage
- Autres paramètres
- Autorisations
- Confirmation
- Résultats

Profil du partage de fichiers :

- Partage SMB - Rapide
- Partage SMB - Avancé
- Partage SMB - Applications
- Partage NFS - Rapide
- Partage NFS - Avancé

Description :

Ce profil de base constitue le moyen le plus rapide de créer un partage de fichiers SMB, généralement utilisé pour partager des fichiers avec des ordinateurs Windows.

- Convient au partage général de fichiers.
- Les options avancées peuvent être configurées ultérieurement à l'aide de la boîte de dialogue Propriétés.

< Précédent | Suivant > | Créer | Annuler

Assistant Nouveau partage

Sélectionner le serveur et le chemin d'accè

- Sélectionner un profil
- Emplacement du partage
- Nom de partage
- Autres paramètres
- Autorisations
- Confirmation
- Résultats

Serveur :

Nom du serveur	Statut
SRV-ADDS-01	En ligne

Emplacement du partage :

Sélectionner par volume :

Volume	Espac
C:	8,
P:	8,

L'emplacement du partage de fichiers se
volume sélectionné.

1 Tapez un chemin personnalisé :

C:\ 2 Parcourir...

< Précédent | Suivant > | Créer | Annuler

Sélectionner un dossier

Nouveau dossier | Supprimer

- SRV-ADDS-01.it-connect.local
  - (C:)
    - outils
    - 3 partage
    - PartageOld
    - perflogs
    - Program Files
    - Program Files (x86)
    - Sauvegardes
    - scripts
    - shares
    - StorageReports
    - temp
    - users
    - windows
  - DATA (P:)

Dossier : C:\partage

Assistant Nouveau partage

Indiquer le nom de partage

- Sélectionner un profil
- Emplacement du partage
- Nom de partage
- Autres paramètres
- Autorisations
- Confirmation
- Résultats

Nom du partage : partage

Description du partage :

Chemin d'accès local au partage :
C:\partage

Chemin d'accès distant au partage :
\\SRV-ADDS-01\partage

< Précédent | Suivant > | Créer | Annuler

Assistant Nouveau partage

Configurer les paramètres de partage

- Sélectionner un profil
- Emplacement du partage
- Nom de partage
- Autres paramètres
- Autorisations
- Confirmation
- Résultats

☑ Activer l'énumération basée sur l'accès

L'énumération basée sur l'accès n'affiche que les fichiers et les dossiers dont un utilisateur possède les autorisations d'accès. S'il ne bénéficie pas d'autorisations en lecture (ou équivalentes) sur un dossier, Windows cache alors ce dernier de l'utilisateur.

☐ Autoriser la mise en cache du partage

La mise en cache met le contenu du partage à la disposition des utilisateurs hors connexion. Si la fonctionnalité BranchCache du service de rôle Fichiers réseau est installée, vous pouvez activer BranchCache sur le partage.

☐ Activer le cache de filiale (BranchCache) sur le partage de fichiers

BranchCache permet aux ordinateurs d'une succursale de mettre en cache les fichiers téléchargés à partir de ce partage, puis de les rendre disponibles en toute sécurité pour les autres ordinateurs de la succursale.

☐ Chiffrer l'accès aux données

Lorsqu'il est activé, l'accès distant aux fichiers de ce partage est chiffré. Cela a pour effet de sécuriser les données contre tout accès non autorisé lors de leur transfert vers ou depuis le partage. Si cette case à cocher est activée et grisée, cela signifie qu'un administrateur a activé le chiffrement pour l'ensemble du serveur.

< Précédent | Suivant > | Créer | Annuler

Assistant Nouveau partage

Spécifier les autorisations pour contrôler l'accès

- Sélectionner un profil
- Emplacement du partage
- Nom de partage
- Autres paramètres
- Autorisations
- Confirmation
- Résultats

Les autorisations d'accès aux fichiers sur un partage sont définies par le biais d'une combinaison d'autorisations sur des dossiers, des partages et éventuellement une stratégie d'accès centrale.

Autorisations du partage : Contrôle total pour Tout le monde

Autorisations sur le dossier :

Type	Principal	Accès	S'applique à
Autoriser	CREATEUR PROPRIETAIRE	Contrôle total	Les sous-dossiers et les fichiers
Autoriser	BUILTIN\Utilisateurs	Spécial	Ce dossier et les sous-dossiers
Autoriser	BUILTIN\Utilisateurs	Lecture et exécution	Ce dossier, les sous-dossiers et
Autoriser	BUILTIN\Administrateurs	Contrôle total	Ce dossier, les sous-dossiers et
Autoriser	AUTORITE NT\Système	Contrôle total	Ce dossier, les sous-dossiers et

Personnaliser les autorisations...

< Précédent | Suivant > | Créer | Annuler

Assistant Nouveau partage

Confirmer les sélections

- Sélectionner un profil
- Emplacement du partage
- Nom de partage
- Autres paramètres
- Autorisations
- Confirmation
- Résultats

Vérifiez que les paramètres suivants sont corrects, puis cliquez sur Créer.

EMPLACEMENT DU PARTAGE

Serveur :	SRV-ADDS-01
Rôle du cluster :	Non-cluster
Chemin d'accès local :	C:\partage

PROPRIÉTÉS DU PARTAGE

Nom du partage :	partage
Protocole :	SMB
Énumération basée sur l'accès :	Activé
Mise en cache :	Désactivé
BranchCache :	Désactivé
Chiffrer les données :	Désactivé

< Précédent | Suivant > | Créer | Annuler

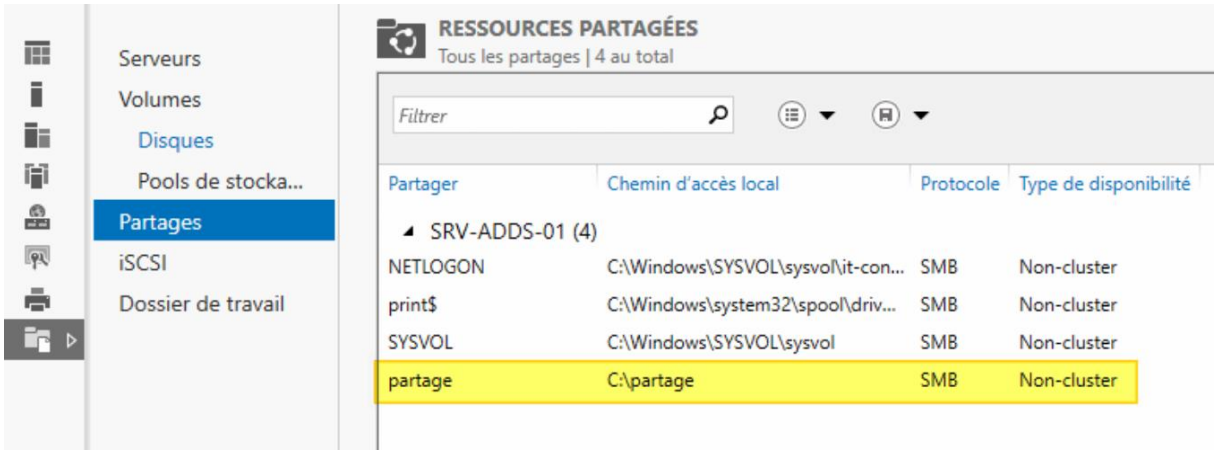
Serveurs
Volumes
Disques
Pools de stocka...
Partages
iSCSI
Dossier de travail
RESSOURCES PARTAGÉES
Tous les partages | 4 au total
Filtrer
Partager
Chemin d'accès local
Protocole
Type de disponibilité
SRV-ADDS-01 (4)
NETLOGON C:\Windows\SYSVOL\sysvol\it-con... SMB Non-cluster
print$ C:\Windows\system32\spool\driv... SMB Non-cluster
SYSVOL C:\Windows\SYSVOL\sysvol SMB Non-cluster
partage C:\partage SMB Non-cluster

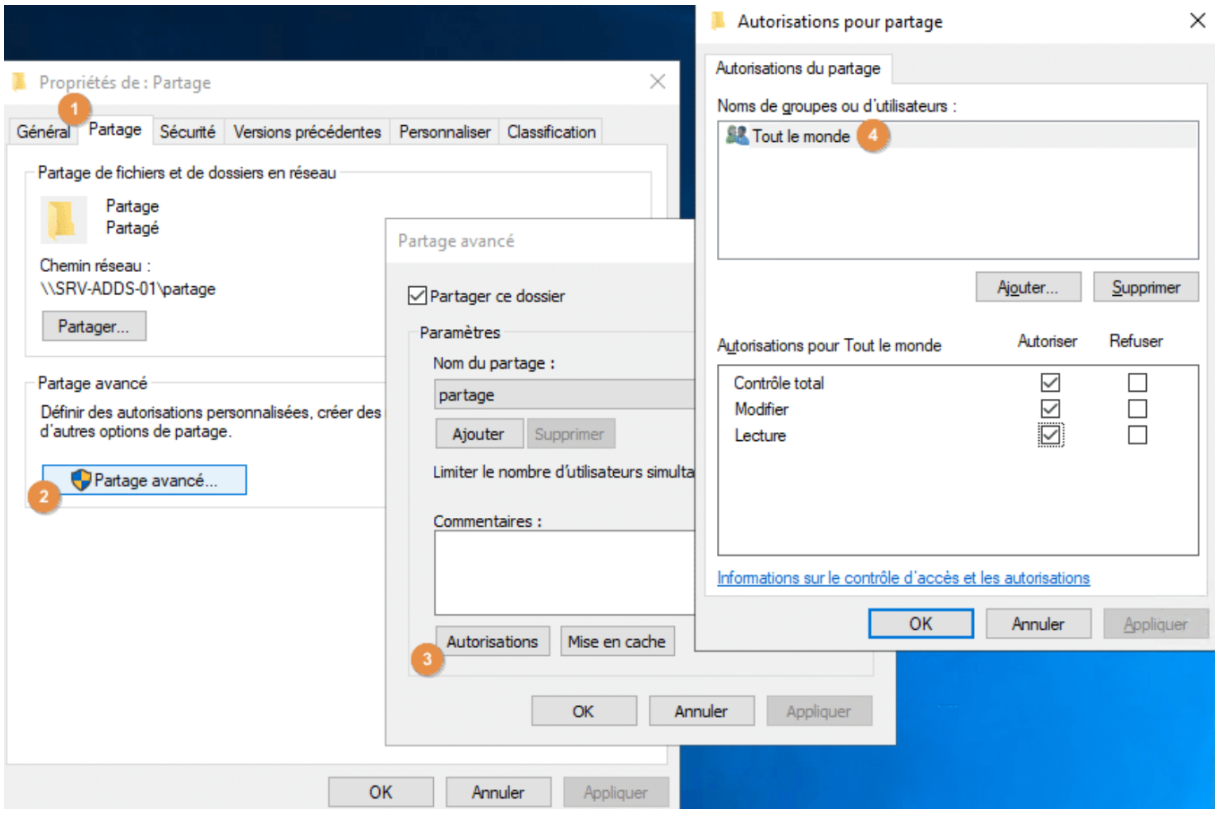
Propriétés de : Partage
1
Général
Partage
Sécurité
Versions précédentes
Personnaliser
Classification
Partage de fichiers et de dossiers en réseau
Partage
Partagé
Chemin réseau :
\\SRV-ADDS-01\partage
Partager...
Partage avancé
Définir des autorisations personnalisées, créer des d'autres options de partage.
2
Partage avancé...
OK
Annuler
Appliquer
Partage avancé
Partager ce dossier
Paramètres
Nom du partage :
partage
Ajouter
Supprimer
Limiter le nombre d'utilisateurs simulta
Commentaires :
3
Autorisations
Mise en cache
OK
Annuler
Appliquer
Autorisations pour partage
Autorisations du partage
Noms de groupes ou d'utilisateurs :
Tout le monde
4
Ajouter...
Supprimer
Autorisations pour Tout le monde
Autoriser
Refuser
Contrôle total
Modifier
Lecture
Informations sur le contrôle d'accès et les autorisations
OK
Annuler
Appliquer

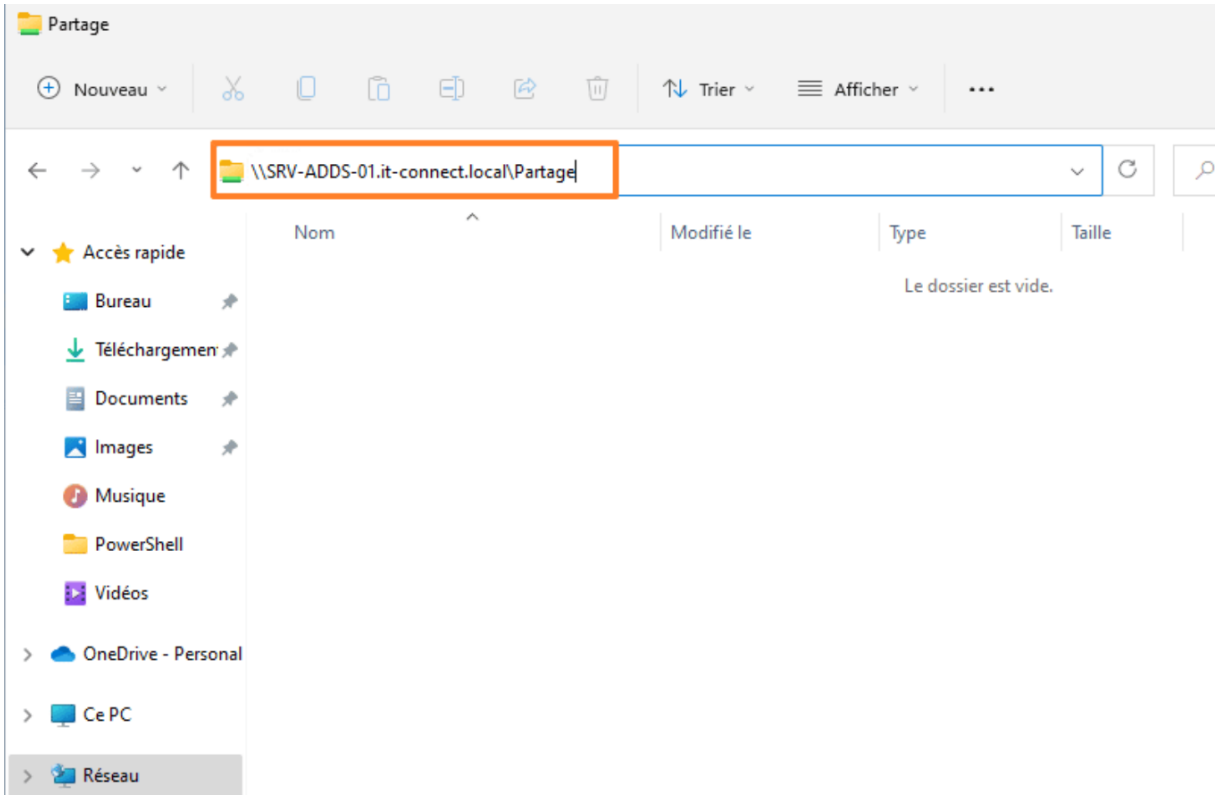
Partage
Nouveau
Trier
Afficher
\\SRV-ADDS-01.it-connect.local\Partage
Accès rapide
Bureau
Téléchargemen
Documents
Images
Musique
PowerShell
Vidéos
OneDrive - Personal
Ce PC
Réseau
Nom
Modifié le
Type
Taille
Le dossier est vide.