Gestion d’inventaire via Ivanti

Prérequis

Avoir installé Ivanti sur le pc à répertorier :

Se rendre dans l’arborescence « C:\sources\Déploiement\2. LanDesk Ivanti\Mise à Jour (tatata) » et exécuter avec les droits d’administrateur « EPMAgentInstaller.exe »

Nom	Modifié le	Type	Taille
7f312486.0	18/11/2020 13:52	Fichier 0	2 Ko
Agent2024CWLA.txt	21/10/2024 15:37	Document texte	1 Ko
EPM_Manifest	21/10/2024 15:37	Fichier	12 Ko
EPMAgentInstaller.exe	23/05/2024 18:18	Application	3 990 Ko
EPMAgentInstaller.log	19/05/2025 15:07	Document texte	1 Ko

Ajout du PC dans Ivanti

Tout d'abord il faut lancer une analyse de sécurité pour être sûr que le client (pc) puisse se connecter au serveur d'inventaire

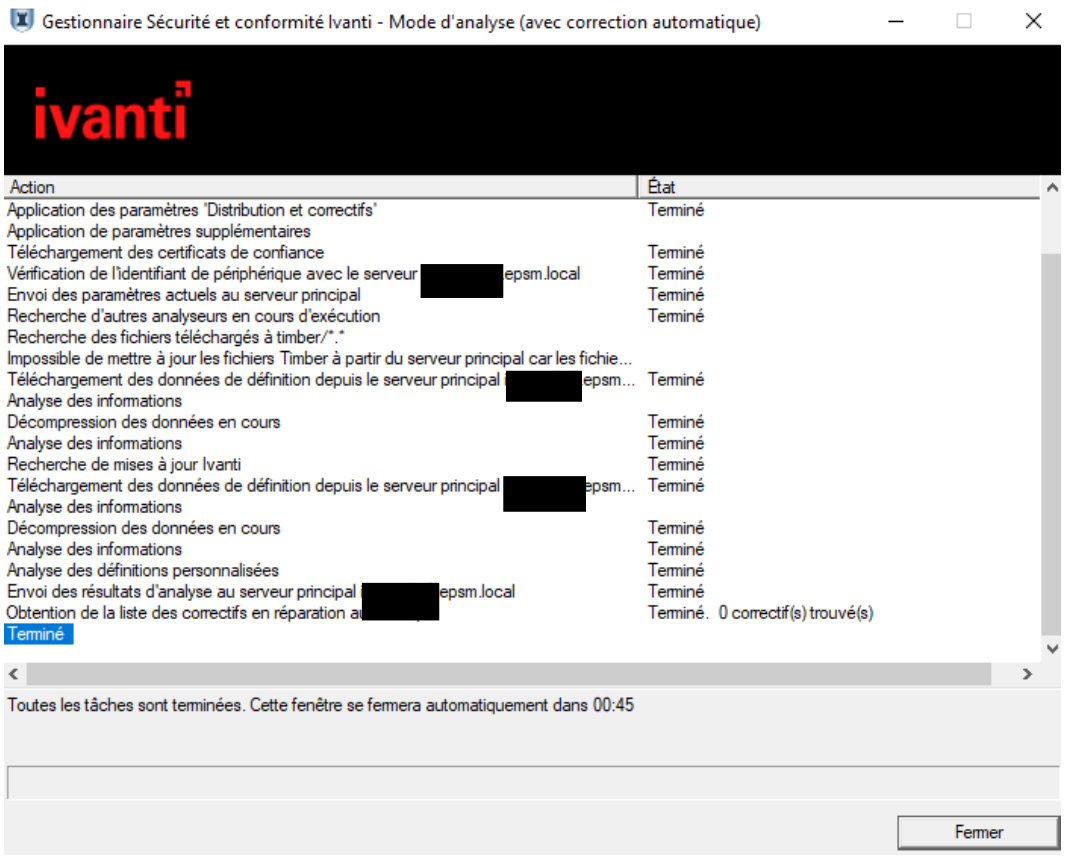

Puis lancer une analyse d'inventaire pour ajouter le pc au serveur

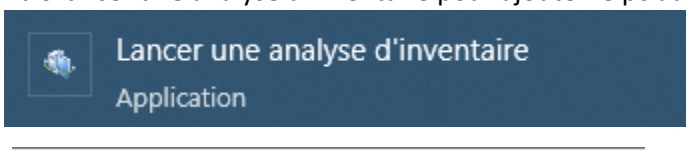

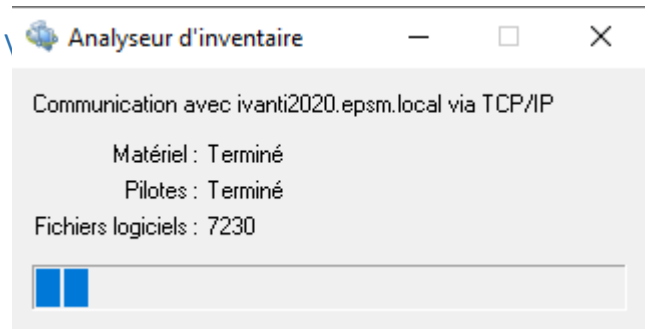

On peut rechercher via le numéro d’inventaire le pc voulu et récupérer ses informations ainsi qu’effectuer plusieurs actions via un clic droit sur ce même pc.

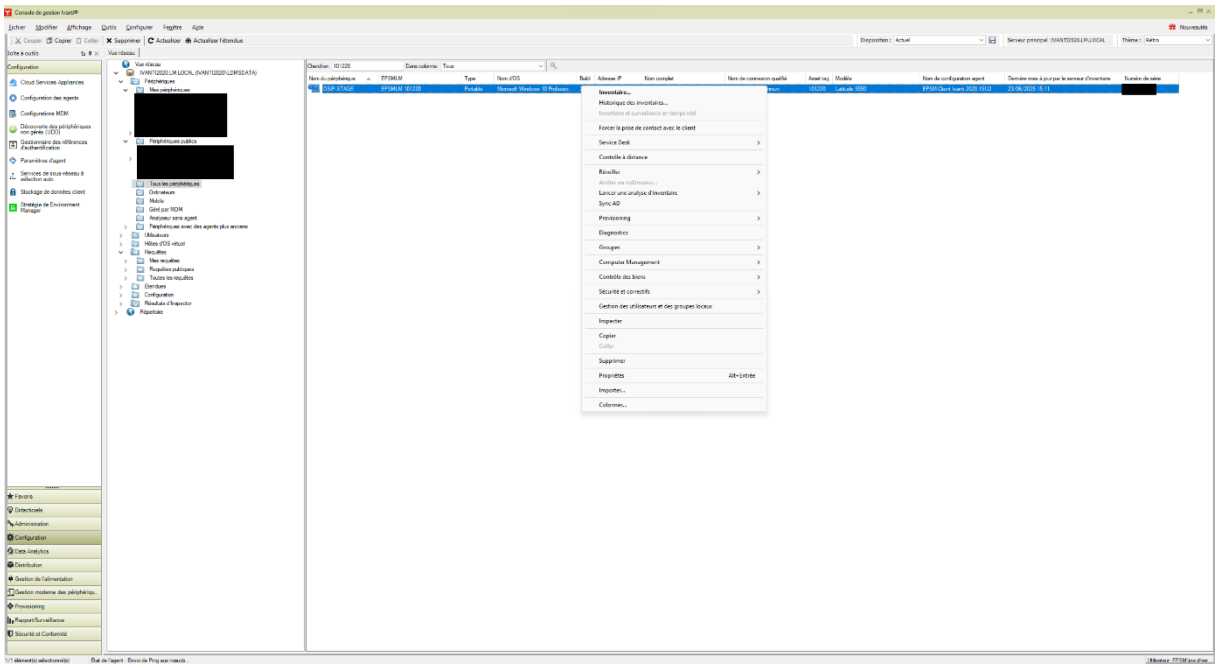
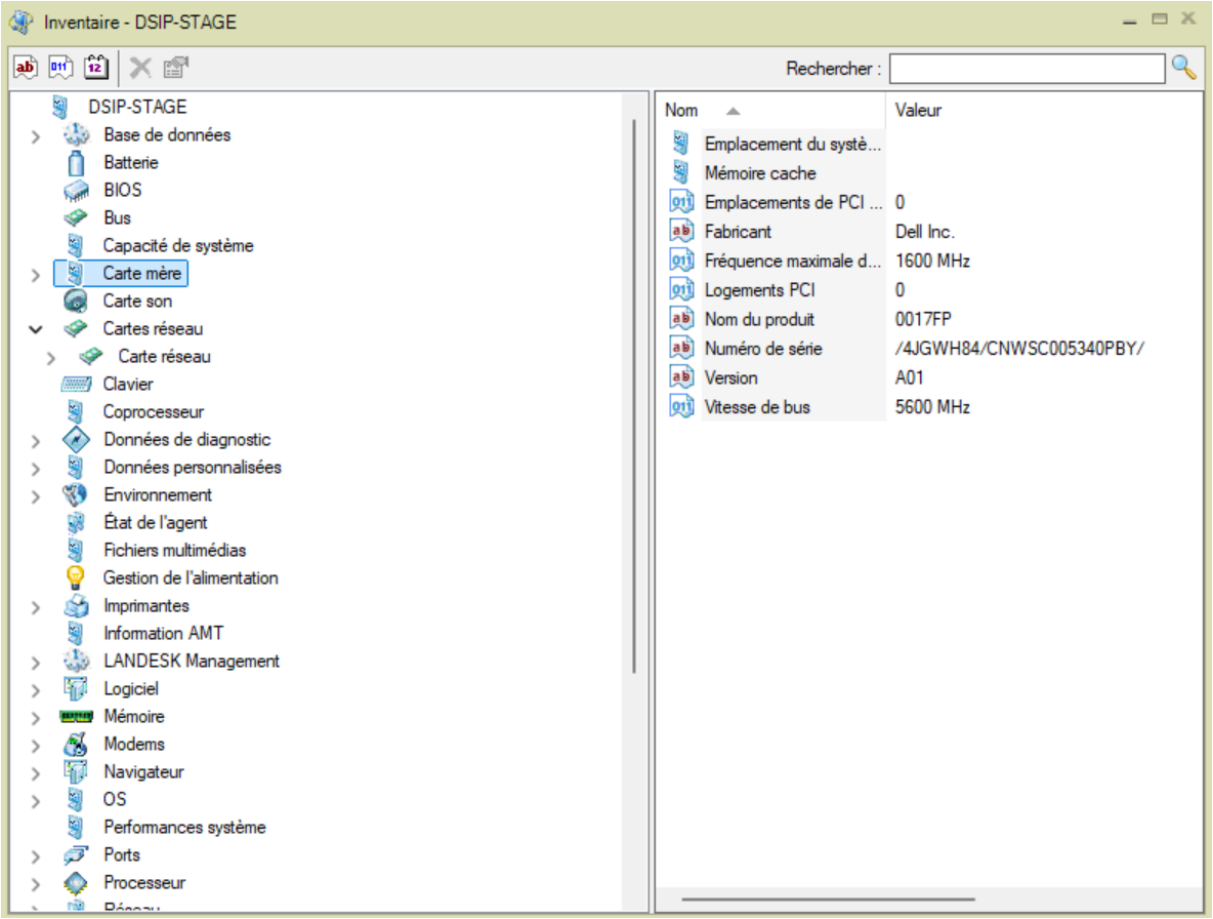
Si on double-clic sur ce pc on a accès à des informations plus détaillé sur le pc.