MANUAL

DUNE

ARRAGAN DOMINION

ÍNDICE

01 CONTEXTO DEL SISTEMA Y ARQUITECTURA

02 HISTORIA

03 MODELO DE DOMINIO

04 BESTIARIO

05 ENCLAVES

01 CONTEXTO DEL SISTEMA Y ARQUITECTURA

ARRAKIS DOMINION DISTRIBUTED ES UNA SIMULACIÓN DISTRIBUIDA DE GESTIÓN ESTRATÉGICA AMBIENTADA EN EL UNIVERSO DE DUNE. EL SISTEMA NO ES UNA APLICACIÓN MONOLÍTICA, SINO UN ECOSISTEMA DE COMPONENTES COOPERANTES DISEÑADOS PARA SOSTENER UNA SIMULACIÓN PERSISTENTE Y ESCALABLE.

- **¿Qué es el juego?**: Una simulación distribuida donde múltiples servicios (simulación, persistencia, administración) interactúan para gestionar la operación de la especia y la fauna en Arrakis.
- **¿Qué controla el jugador?**: El jugador asume el rol de líder de una Casa Menor autorizada por la CHOAM para operar enclaves de explotación, investigación y exhibición.
- **Objetivo:** Mantener una operación estable y sostenible. No se trata solo de acumular solaris, sino de equilibrar la salud de las criaturas, la satisfacción de los visitantes y la integridad de las instalaciones bajo las duras condiciones del desierto

La **arquitectura** se basa en un modelo de capas lógicas desplegadas de forma distribuida para garantizar la separación de responsabilidades y la escalabilidad.
Componentes Principales
1. Cliente de Administración: Interfaz de usuario (CLI o GUI) que permite configurar la partida, lanzar operaciones y consultar el estado agregado.
2. Servicio de Simulación: El "motor" del sistema. Ejecuta las rondas mensuales, calcula el crecimiento de visitantes, la salud de las criaturas y la generación de recursos.
3. Servicio de Persistencia: Encargado de la serialización y almacenamiento del estado global en formato JSON.
4. Modelo Compartido: Biblioteca de clases que contiene las entidades (DTOs), contratos y enumerados comunes a todos los servicios.
5. Registro de Eventos: Bitácora estructurada que audita cada acción del usuario y cambio sistémico.

Comunicación y Sincronización

- **Tipo de Comunicación:** Se utiliza HTTP/REST para peticiones síncronas (consultas de estado) y un sistema de Eventos Asíncronos para notificaciones de cambios de estado (ej. fin de ronda).
- **Sincronización:** Los componentes se coordinan mediante un modelo de consistencia eventual. El Servicio de Simulación notifica al de Persistencia tras cada ronda para asegurar que el estado en disco sea el más reciente.

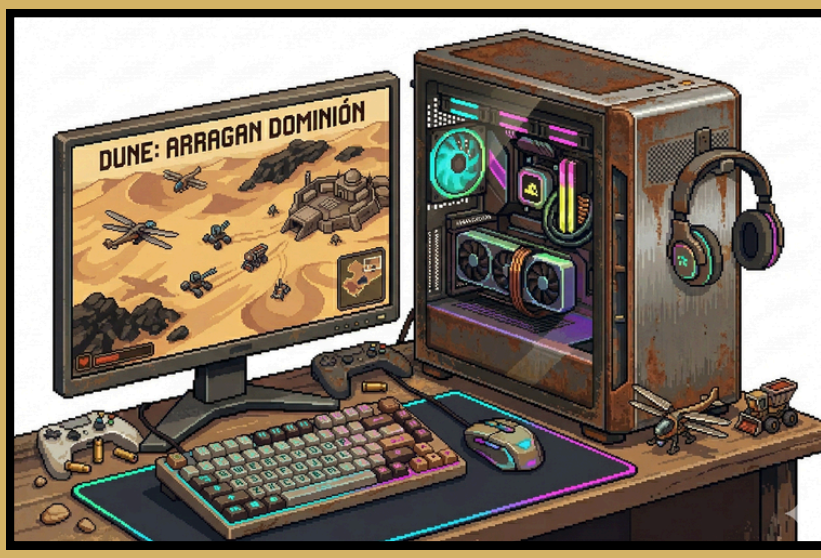

02 HISTORIA

UNA HISTORIA ÚNICA.
IRREPETIPLE.

Tú eres la sangre nueva. El líder de una **Casa Menor**, hambrienta, astuta y olvidada por los libros de historia... hasta hoy.
El Padishah Emperador ha firmado un edicto sin precedentes. A tu Casa se le ha otorgado una licencia comercial de **Nivel Gamma**: autorización oficial para operar, construir y gestionar enclaves estratégicos en los rincones más hostiles del Imperio. Arrakis es la joya de la corona, pero el abismo te espera.
No te equivoques, esto no es un regalo; es una prueba de fuego. Las Grandes Casas te observan esperando que fracases. Creen que la arena devorará tus instalaciones, que el sol secará tu ambición o que las bestias terminarán el trabajo.
Para ganarte un asiento en el Landsraad y forjar un Dominio que perdure por milenios, la riqueza bruta no será suficiente. Deberás demostrar algo mucho más raro en este universo: Maestría sobre el Caos.

Tu mandato es claro:

- Domina el Entorno: Construye y mantén operaciones estables donde otros solo encuentran la muerte. Gestiona el agua, la energía y el trabajo humano con una precisión milimétrica. En el desierto, un error de cálculo no cuesta Solari; cuesta vidas.
- Santuarios de lo Imposible: El Imperio exige resultados. Diseña y mantén recintos especializados para albergar la exótica, valiosa y letal flora y fauna de estos mundos.
- La Corte del Desierto: Tu enclave no estará aislado. Gestiona el flujo de visitantes: emisarios de la Cofradía Espacial exigiendo diezmos, contrabandistas buscando refugio temporal, Nobles ociosos en busca de exotismo, y espías de Casas rivales. Trátalos bien y tu influencia crecerá; oféndelos, y el Gremio de Asesinos llamará a tu puerta.

03 MODELO DE DOMINIO

El sistema se estructura en torno a las siguientes entidades clave:

Entidad	Descripción
Partida	Contenedor global que incluye fondos (solaris), fecha actual y lista de enclaves.
Enclave	Ubicación geográfica (Arrakeen, Caladan, etc.) con hectáreas, clima y visitantes.
Instalación	Estructura dentro de un enclave (Aclimatación o Exhibición) con capacidad limitada.
Criatura	Ejemplar individual (Gusano, Tigre Laza, etc.) con salud, edad y apetito.
Recurso	Suministros necesarios para el mantenimiento y alimentación.

04 BESTIARIO

CRIATURA	MEDIO	ALIMENTACIÓM	EDAD ADULTA	APETITO BASE
Gusano de arena	Subterráneo	Depredador	24	5
Tigre laza	Desierto	Depredador	38	8
Muad'Dib	Desierto	Recolector	12	2
Halcón del desierto	Aéreo	Depredador	16	2
Trucha de arena	Subterráneo	Recolector	42	10

05 ENCLAVES

Enclave	Actividad	Suministros iniciales	Hectáreas	Visitantes	Nivel adquisitivo
Cuenca Experimental de Arrakis	Aclimatación	20000	5000		
Arrakeen	Exhibición	10000	7700		Alto
Giedi Prime	Exhibición	5000	100	2000	Bajo
Caladan	Exhibición	25000	10000	3000	Medio

CONOCE AL EQUIPO

SELENE INMACULADA GARCÍA CHACÓN

Game Developer

Selene es Técnica Superior en Desarrollo Web y especialista en Videojuegos y Realidad Virtual (IES Azarquiel). Cuenta con experiencia profesional desarrollando sitios web integrales, responsivos y optimizados (SEO) en WordPress. Puso en práctica estas habilidades en la Escuela de Arte de Toledo, creando una plataforma completa para la institución. Actualmente, complementa su perfil técnico con dos programas avanzados de Inteligencia Artificial aplicada a la empresa (Fedeto).

JOSÉ MARÍA PINILLA MELGAR

Game Developer

José María es un Desarrollador Web (UAX) que actualmente se está especializando en Big Data e Inteligencia Artificial. Cuenta con experiencia práctica en desarrollo Full-Stack (HTML/CSS, JS, PHP, MySQL) y en entornos WordPress. Destaca su capacidad de innovación integrando soluciones de IA, como chatbots interactivos con Python y la API de ChatGPT. Completa su perfil técnico con conocimientos en servicios cloud (Amazon S3) y una sólida base inicial como técnico de hardware.

ANA VANESA FERNÁNDEZ ORTIGOSA

Directora Ejecutiva

Cuenta con un perfil multidisciplinar extraordinario que une el rigor analítico de su base como Técnica de Laboratorio con la innovación digital. Destaca por ser creadora de su propio equipo y Directora de Videojuegos, guiando proyectos interactivos desde su concepción. Además, consolida su perfil como experta en Inteligencia Artificial.

RAQUEL MARTÍN SARMIENTO

Marketing Manager

Raquel es Graduada en Periodismo (UCM) y en Humanidades (UCLM), con un perfil altamente especializado en la creación de contenidos. Cuenta con experiencia práctica como redactora, analista y documentalista en medios como El Debate, CMMedia y RTVCyL. Aporta competencias esenciales para el Content Marketing, destacando en redacción web, periodismo audiovisual y social media. Su combinación de rigor periodístico y visión humanística le otorga una gran versatilidad para el copywriting y el desarrollo de narrativas de marca.

DUNE:
ARRAGAN
DOMINION

CONTÁCTANOS

Toledo, España
arrakisdominondune@gmail.com
@dominionarrakis | @dunedominion