ที่ รจท 130/2565

24 มิถุนายน 2565

เรื่อง ขอให้ดำเนินการยกเลิกเลขสารบบอาหารของผลิตภัณฑ์เสริมอาหารยี่ห้อ ENEL ARED

เรียน เลขาธิการคณะกรรมการอาหารและยา

สิ่งที่ส่งมาด้วย 1. ภาพโฆษณาผลิตภัณฑ์เสริมอาหารยี่ห้อ ENEL ARED

เนื่องด้วยมีสมาชิกจักษุแพทย์ ขอให้ราชวิทยาลัยจักษุแพทย์แห่งประเทศไทยดำเนินการตรวจสอบ การโฆษณาผลิตภัณฑ์เสริมอาหารยี่ห้อ ENEL ARED มีการเผยแพร่และโฆษณาอวดอ้างสรรพคุณเกินจริง ว่าสามารถช่วยฟื้นฟูสุขภาพดวงตา ความเสื่อมของดวงตา บรรเทาอาการตาพร่า แสบตา ระคายเคืองตา ปวดตา เพิ่มประสิทธิภาพการมองเห็น มองเห็นชัดเจน สายตาสามารถทำงานได้ดีขึ้นแม้ในที่มืดหรือมีแสงน้อย บรรเทาอาการตาพร่า ที่มีสาเหตุมาจากการใช้สายตามาก และโรคทางดวงตา (ต้อกระจก , ต้อหิน, ต้อลม, จอประสาทตาเสื่อม, วุ้นตาเสื่อม) ชะลอการดำเนินไปของโรคทางดวงตา **ทางราชวิทยาลัยจักษุแพทย์แห่งประเทศไทย ได้พิจารณาแล้วพบว่าการโฆษณาดังกล่าวไม่ถูกต้องตามหลักวิชาการ โดยแสดงสรรพคุณอันเป็นเท็จ หรือหลอกลวงให้หลงเชื่อโดยไม่สมควร อาจเข้าข่ายเป็นความผิดตามพระราชบัญญัติอาหาร พ.ศ. 2522 หมวด 5 มาตรา 40 และ 41 ซึ่งว่าด้วยการขึ้นทะเบียนและการโฆษณาเกี่ยวกับอาหาร**

คณะกรรมการบริหารราชวิทยาลัยฯ มีมติเห็นชอบให้นำเรื่องเสนอสำนักงานคณะกรรมการอาหารและยาได้ตรวจสอบข้อเท็จจริง โดยหากพบว่าเข้าข่ายการกระทำความผิด ขอให้เลขาธิการคณะกรรมการอาหารและยาซึ่งเป็นผู้มีอำนาจหน้าที่ได้ดำเนินการดังนี้

1. พิจารณายกเลิกเลขสารบบของผลิตภัณฑ์เสริมอาหารยี่ห้อ ENEL ARED เลขสารบบอาหาร 11-1-01757-5-0140 ชื่อผลิตภัณฑ์ ผลิตภัณฑ์เสริมเอเนล เอเรด ตามข้อ 9 ข้อย่อย 9.7 ของระเบียบสำนักงานคณะกรรมการอาหารและยา ว่าด้วยการดำเนินการเกี่ยวกับเลขสารบบอาหาร พ.ศ. 2562
2. พิจารณาดำเนินการทางกฎหมายตามที่ได้บัญญัติไว้ในพรบ.อาหาร พ.ศ. 2522 ตามหมวด 5 มาตรา 42 **ให้ผู้ผลิต ผู้นำเข้า หรือผู้จำหน่ายอาหาร หรือผู้ทำการโฆษณาระงับการโฆษณา อาหารที่เห็นว่าเป็นการโฆษณาโดยฝ่าฝืนมาตรา 41** และตามบทกำหนดโทษ ในหมวด 8 มาตรา 70 **ผู้ใดโฆษณาอาหารโดยฝ่าฝืนมาตรา 40 ต้องระวางโทษจำคุกไม่เกินสามปีหรือ ปรับไม่เกินสามหมื่นบาท หรือทั้งจำทั้งปรับ** และ 71 **ผู้ใดฝ่าฝืนมาตรา 41 ต้องระวางโทษปรับไม่เกินห้าพันบาท** หรือกฎหมายอื่นที่เกี่ยวข้องต่อไป

จึงเรียนมาเพื่อโปรดพิจารณา และกรุณาแจ้งผลการดำเนินการให้ทราบด้วย จักเป็นพระคุณยิ่ง

ขอแสดงความนับถือ

(ศ.พญ.วณิชา ชื่นกองแก้ว)

ประธานราชวิทยาลัยจักษุแพทย์แห่งประเทศไทย

สิ่งที่ส่งมาด้วย 1

ชั้น 10 อาคารเฉลิมพระบารมี 50 ปี เลขที่ 2 ซอยศูนย์วิจัย ถนนเพชรบุรีตัดใหม่ บางกะปิ ห้วยขวาง กรุงเทพฯ 10310 โทร. 0-2718-0715-6 โทรสาร 0-2718-0717
10th Floor, Royal Golden Jubilee Building, 2 Soi Soonvijai, New Petchburi Road, Bangkapi, Huaykwang, Bangkok 10310, THAILAND. Tel: (662) 718-0715-6 Fax: (662) 718-0717
www.rcopt.org E-mail : admin@rcopt.org

ลิงก์ facebook

หน้าเพจ facebook ผลิตภัณฑ์ ENEL ARED

ลิงก์ https://www.facebook.com/ENELThailand

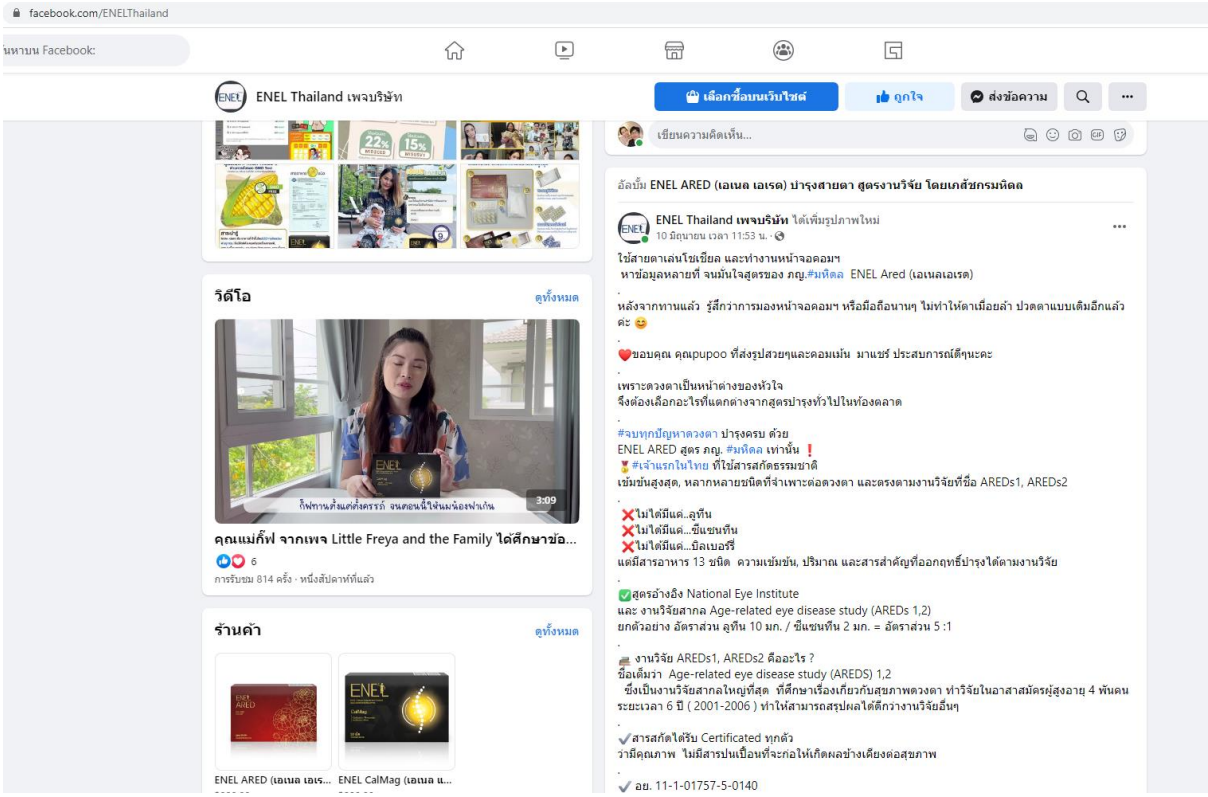

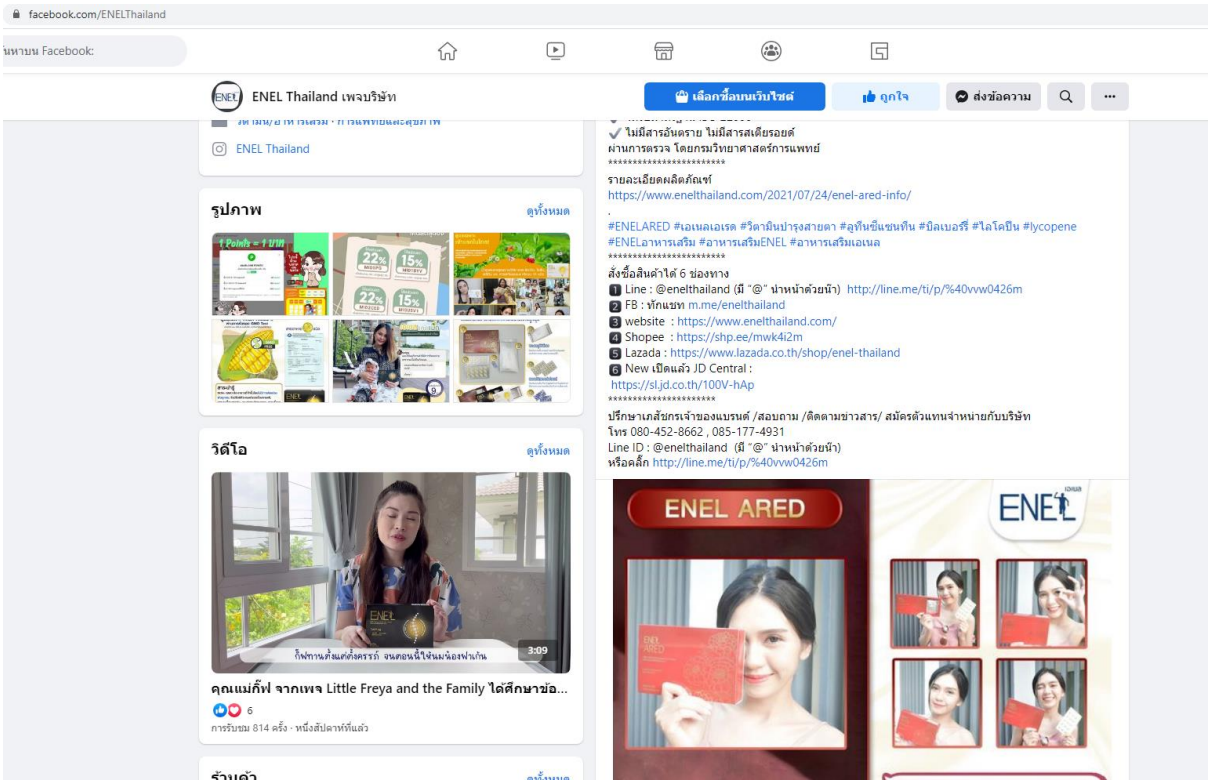

facebook.com/ENELThailand

ค้นหาบน Facebook:

ENEL Thailand เพจบริษัท

เลือกซื้อบนเว็บไซต์ | ถูกใจ | ส่งข้อความ

enelthailand.com@gmail.com

เปิดตลอดเวลา

วิตามิน/อาหารเสริม · การแพทย์และสุขภาพ

ENEL Thailand

รูปภาพ

ดูทั้งหมด

วิดีโอ

ดูทั้งหมด

คุณแม่กิ๊ฟ จากเพจ Little Freya and the Family ได้ศึกษาข้อ...

อัลบั้ม ENEL ARED (เอเนล เอเรด) บำรุงสายตา สูตรงานวิจัย โดยเภสัชกรมหิดล

ENEL Thailand เพจบริษัท ได้เพิ่มรูปภาพใหม่
9 พฤษภาคม ·

ขอบคุณ รีวิวความประทับใจ จากคุณลูกค้าค่ะ
สายออฟฟิศซินโดรม จ้องจอ จ้องคอม มาค่ะ 👀✨ อันนี้กินสักสองวีครู่สึกเลยตาลำน้อยลงมากกกก พราว ทำเลสิดด้วยดีอรู้สึกได้เลยว่าตาแห้งน้อยด้วย กับเจ้า ENEL ARED 🌟 ที่เป็นอาหารเสริมบำรุงสายตาค่ะ น้องจะมีส่วนผสมของ ลูทีน,ซีแซนทีน, บิลเบอร์รี่, ไลโคปีน, เก่ากี้ และสารสกัดธรรมชาติรวม 13 ชนิดใดๆ
#คิดค้นและพัฒนาสูตรโดยเภสัชกรจากทางมหิดลค่ะ"
.
รายละเอียดผลิตภัณฑ์
https://www.enelthailand.com/2021/07/24/enel-ared-info/
.
#ENELARED #เอเนลเอเรด #บำรุงสายตา
****
สั่งซื้อสินค้าได้ 6 ช่องทาง
1 Line : @enelthailand (มี "@" นำหน้าด้วยน้า) http://line.me/ti/p/%40vvw0426m
2 FB : ทักแชท m.me/enelthailand
3 website : https://www.enelthailand.com/
4 Shopee : https://shp.ee/mwk4i2m
5 Lazada : https://s.lazada.co.th/s.UXGPg
6 New เปิดแล้ว JD Central :
https://sl.jd.co.th/100V-hAp
****
ปรึกษาเภสัชกรเจ้าของแบรนด์ /สอบถาม /ติดตามข่าวสาร/ สมัครตัวแทนจำหน่ายกับบริษัท
โทร 080-452-8662 , 085-177-4931
Line ID : @enelthailand (มี "@" นำหน้าด้วยน้า)
หรือคลิ๊ก http://line.me/ti/p/%40vvw0426m

facebook.com/ENELThailand

ค้นหาบน Facebook:

ENEL Thailand เพจบริษัท

เลือกซื้อบนเว็บไซต์ | ถูกใจ | ส่งข้อความ

วิดีโอ

ดูทั้งหมด

คุณแม่กิ๊ฟ จากเพจ Little Freya and the Family ได้ศึกษาข้อ...

6

การรับชม 814 ครั้ง · หนึ่งสัปดาห์ที่แล้ว

ร้านค้า

ดูทั้งหมด

ENEL CalMag (เอเนล แ...
฿890.00

ENEL ARED (เอเนล เอเร...
฿890.00

Review By Darat
9 มิถุนายน เวลา 10:29 น. ·

Say Hi ค่ะ เพื่อนๆ กลับมาพบกับของขวัญกันอีกแล้วนะคะ วันนี้ขวัญมี Item ใหม่มาแนะนำคะ
.
ในปัจจุบันเป็นยุคที่เทคโนโลยีก้าวหน้ามากๆ ไลฟ์สไตล์ของคนเราก็เปลี่ยนไป จากพูดคุยสื่อสารต่อหน้ากลายเป็นว่าต้องคุยผ่านหน้าจอ ทำให้เราใช้งานดวงตาค่อนข้างหนัก มีผลวิจัยด้วยนะคะเพื่อนๆ ว่าคนเราเฉลี่ยการเล่นมือถือการดูหน้าจอคอม รวมถึงการเล่นเกมต่างๆ ใช้เวลากับมันถึง 10 ชั่วโมงต่อวันเลยทีเดียวค่ะ
.
วันนี้ขวัญเลยมีผลิตภัณฑ์เสริมอาหารที่ช่วยบำรุงสายตา มาแนะนำกันค่ะ โดยตัวนี้ขวัญลองทานมาแล้ว 1 เดือนค่ะ เห็นผลจริงๆ เลยกล้ามารีวิว คือ ตาไม่แห้งเลย ไม่แสบตา ด้วย มองเห็นชัดขึ้นด้วยค่ะ นี่คือว้าววววมากกกกสุด
.
นั่นก็คือ.. ENEL ARED (เอเนล เอเรด) บำรุงสายตาครบถ้วน😍 ด้วยสารสกัดสำคัญเพื่อดวงตา มากถึง 13 ชนิดค่ะ บอกเลยว่าตอบโจทย์ทุกปัญหาสายตาเลยค่ะ ขวัญจะเล่าถึงสรรพคุณของเจ้า ENEL ARED ให้เพื่อนๆ อ่านกันนะคะ
• ฟื้นฟูสุขภาพดวงตา ความเสื่อมของดวงตา เพราะไลฟ์สไตล์ลัดนรุ่นใหม่ การขาดสารอาหารบำรุงสายตา และอายุที่เพิ่มขึ้นค่ะ
• บรรเทาอาการตาพร่า, แสบตา, ระคายเคืองตา ปวดตาค่ะ
• เพิ่มประสิทธิภาพการมองเห็น มองเห็นชัดเจน สายตาสามารถทำงานได้ดีขึ้น แม้ในที่มืด หรือมีแสงน้อยค่ะ
• บรรเทาอาการตาพร่า ที่มีสาเหตุมาจากการใช้สายตามาก และโรคทางดวงตา (ต้อกระจก , ต้อหิน, ต้อลม, จอประสาทตาเสื่อม, วุ้นตาเสื่อม)
• ชะลอการดำเนินไปของโรคทางดวงตาค่ะ

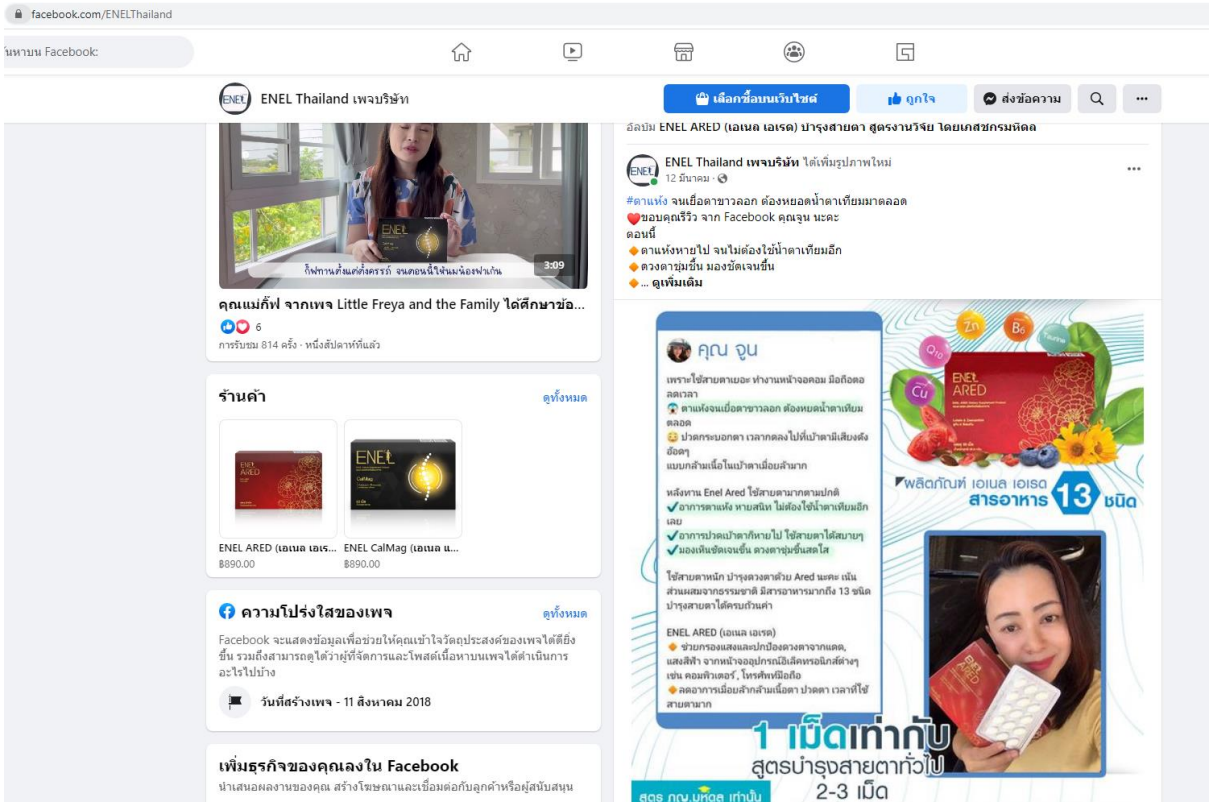
facebook.com/ENELThailand
ENEL Thailand เพจบริษัท
เลือกซื้อบนเว็บไซต์
ถูกใจ
ส่งข้อความ
คุณแม่กิ๊ฟ จากเพจ Little Freya and the Family ได้ศึกษาข้อ...
6
การรับชม 814 ครั้ง · หนึ่งสัปดาห์ที่แล้ว
ร้านค้า
ดูทั้งหมด
ENEL ARED (เอเนล เอเร...
฿890.00
ENEL CalMag (เอเนล แ...
฿890.00
ความโปร่งใสของเพจ
ดูทั้งหมด
Facebook จะแสดงข้อมูลเพื่อช่วยให้คุณเข้าใจวัตถุประสงค์ของเพจได้ดียิ่งขึ้น รวมถึงสามารถดูได้ว่าผู้ที่จัดการและโพสต์เนื้อหาบนเพจได้ดำเนินการอะไรไปบ้าง
วันที่สร้างเพจ - 11 สิงหาคม 2018
เพิ่มธุรกิจของคุณลงใน Facebook
นำเสนอผลงานของคุณ สร้างโฆษณาและเชื่อมต่อกับลูกค้าหรือผู้สนับสนุน
อัลบัม ENEL ARED (เอเนล เอเรด) บำรุงสายตา สูตรงานวิจัย โดยเภสัชกรมหิดล
ENEL Thailand เพจบริษัท ได้เพิ่มรูปภาพใหม่
12 มีนาคม
#ตาแห้ง จนเยื่อตาขาวลอก ต้องหยอดน้ำตาเทียมมาตลอด
ขอบคุณรีวิว จาก Facebook คุณจุน นะคะ
ตอนนี้
ตาแห้งหายไป จนไม่ต้องใช้น้ำตาเทียมอีก
ดวงตาชุ่มชื่น มองชัดเจนขึ้น
... ดูเพิ่มเติม
คุณ จูน
ENEL ARED
ผลิตภัณฑ์ เอเนล เอเรด
สารอาหาร 13 ชนิด
1 เม็ดเท่ากับ
สูตรบำรุงสายตาทั่วไป
2-3 เม็ด

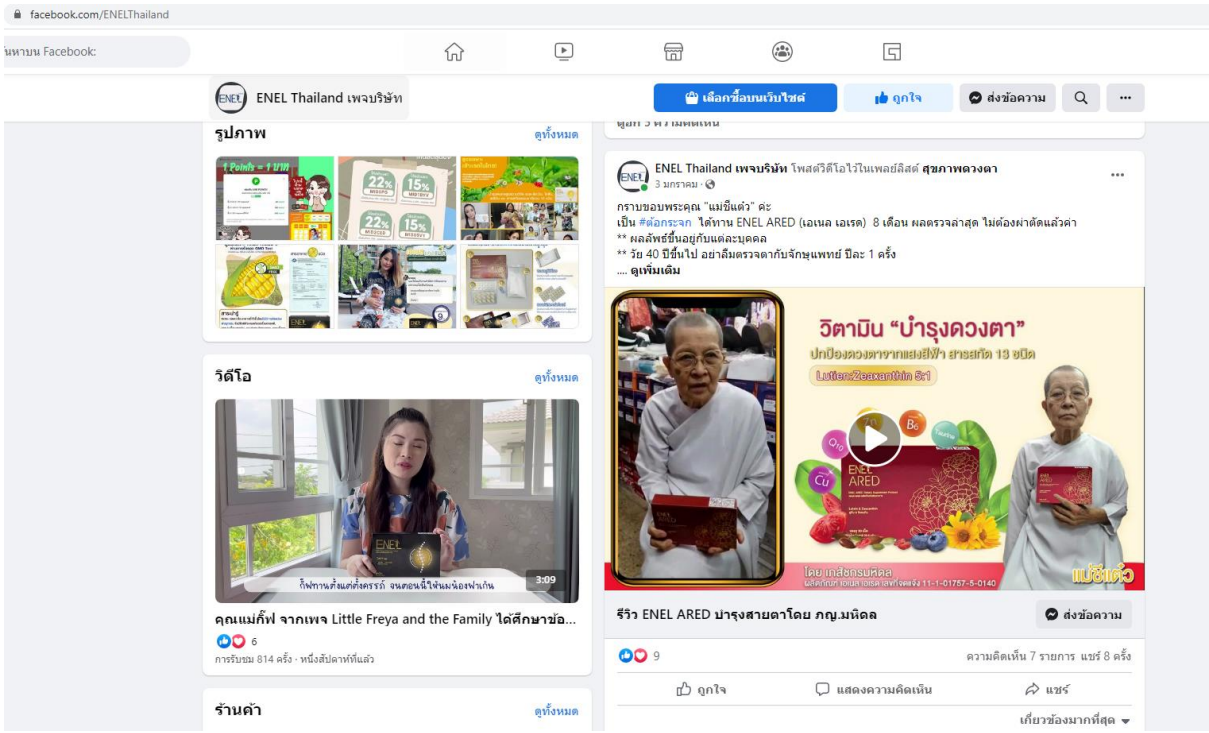
facebook.com/ENELThailand
ENEL Thailand เพจบริษัท
เลือกซื้อบนเว็บไซต์
ถูกใจ
ส่งข้อความ
รูปภาพ
ดูทั้งหมด
วิดีโอ
ดูทั้งหมด
คุณแม่กิ๊ฟ จากเพจ Little Freya and the Family ได้ศึกษาข้อ...
6
การรับชม 814 ครั้ง · หนึ่งสัปดาห์ที่แล้ว
ร้านค้า
ดูทั้งหมด
ENEL Thailand เพจบริษัท โพสต์วิดีโอไว้ในเพลย์ลิสต์ สุขภาพดวงตา
3 มกราคม
กราบขอบพระคุณ "แม่ขี้แต้ว" ค่ะ
เป็น #ต้อกระจก ได้ทาน ENEL ARED (เอเนล เอเรด) 8 เดือน ผลตรวจล่าสุด ไม่ต้องผ่าตัดแล้วค่า
** ผลลัพธ์ขึ้นอยู่กับแต่ละบุคคล
** วัย 40 ปีขึ้นไป อย่าลืมตรวจตากับจักษุแพทย์ ปีละ 1 ครั้ง
.... ดูเพิ่มเติม
วิตามิน "บำรุงดวงตา"
ปกป้องดวงตาจากแสงสีฟ้า สารสกัด 13 ชนิด
แม่ขี้แต้ว
รีวิว ENEL ARED บำรุงสายตาโดย ภญ.มหิดล
ส่งข้อความ
9
ความคิดเห็น 7 รายการ แชร์ 8 ครั้ง
ถูกใจ
แสดงความคิดเห็น
แชร์
เกี่ยวข้องมากที่สุด

ลิงก์ facebook

หน้าเพจ facebook ผลิตภัณฑ์ ENEL ARED
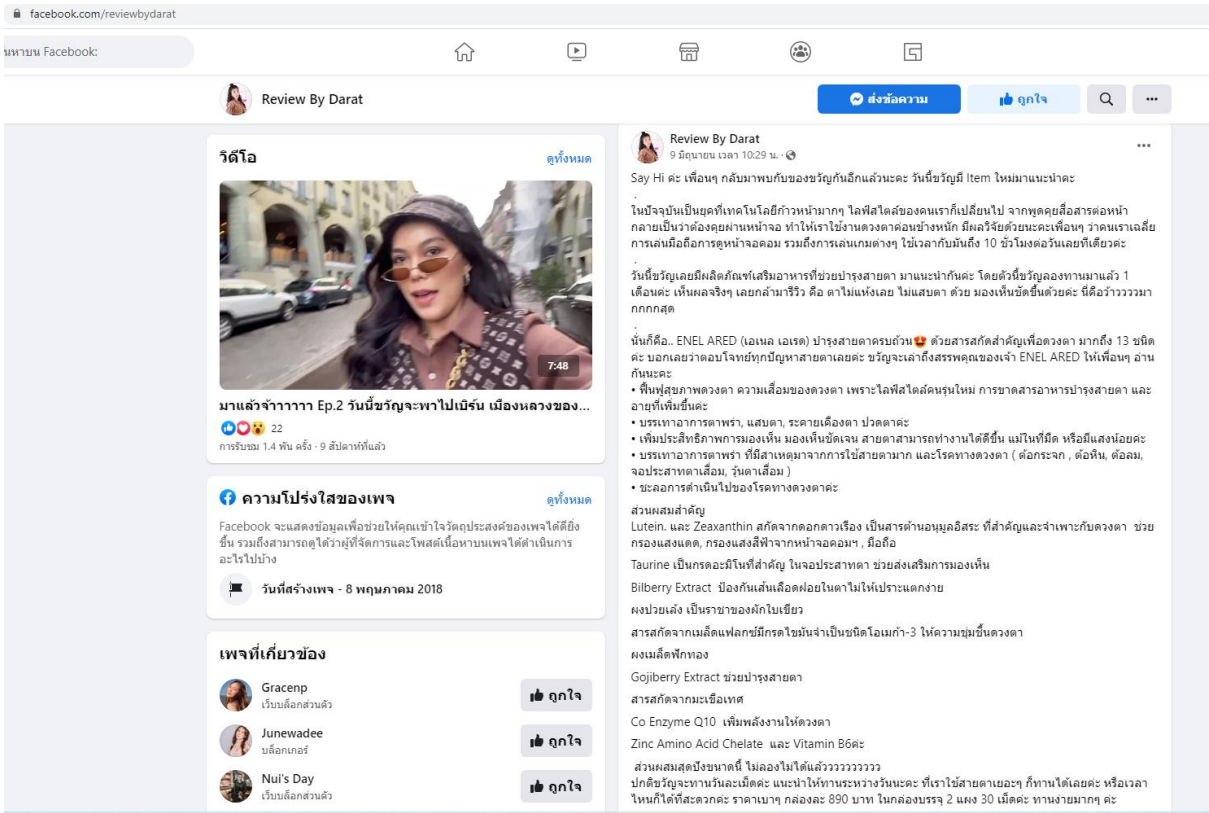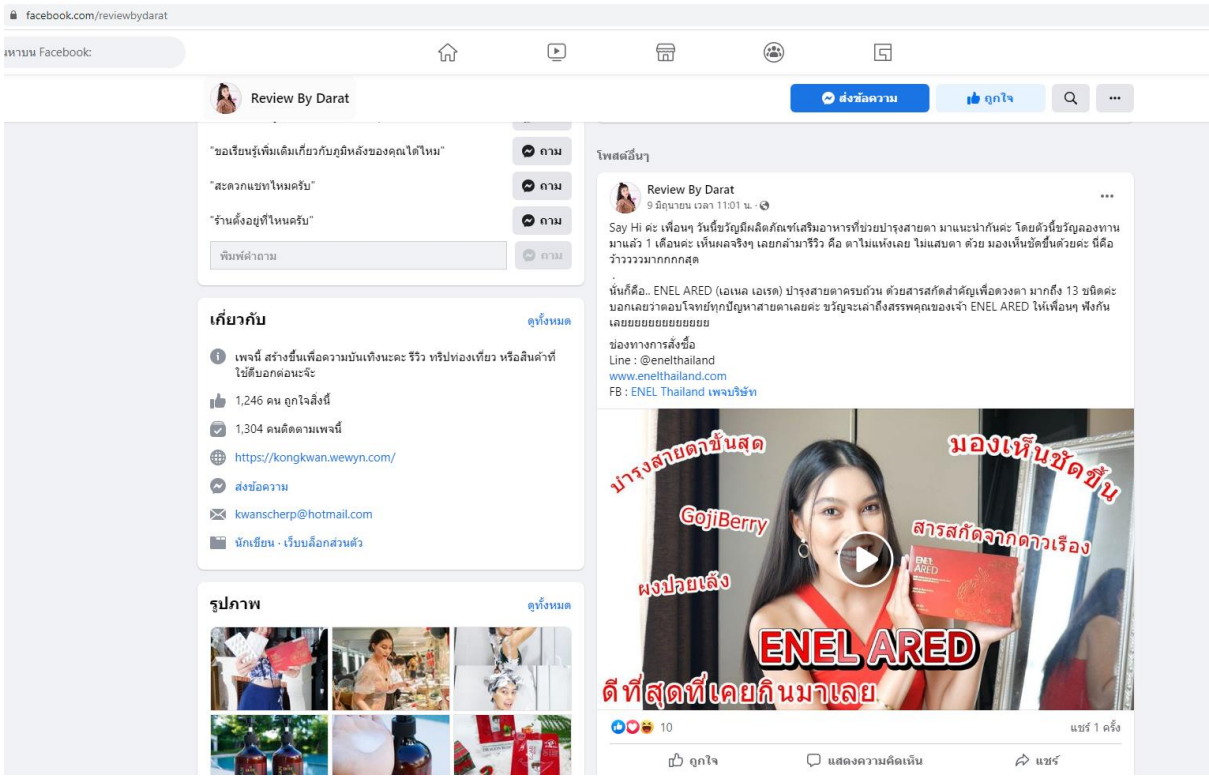
ลิงก์ https://www.facebook.com/search/top?q=review%20by%20darat