Orientación Médica

Casa San Jose

Sobre:

Recursos médicos, seguros, programas de prescripción y opciones de accesibilidad

Alojado por:

Walter Nieves y Ryan Hernandez

¿Quiénes Somos?

Walter Nieves
estudiante de primer año de farmacia

Casa San Jose
organización sin ánimo de lucro que ayuda las comunidades latinas

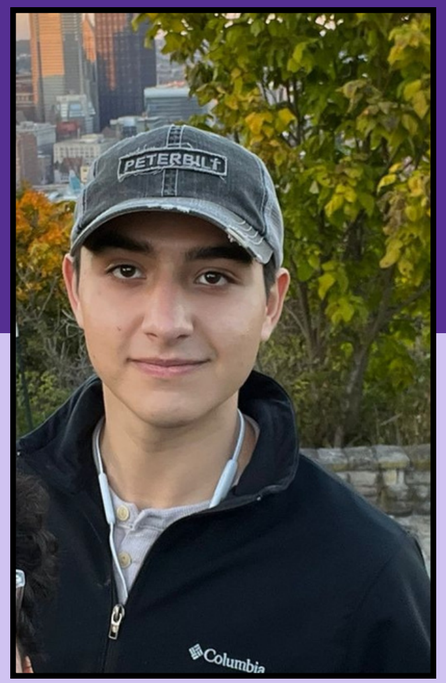

Ryan Hernandez
estudiante de primer año de farmacia

¿Para qué sirve?

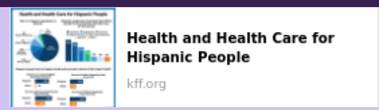

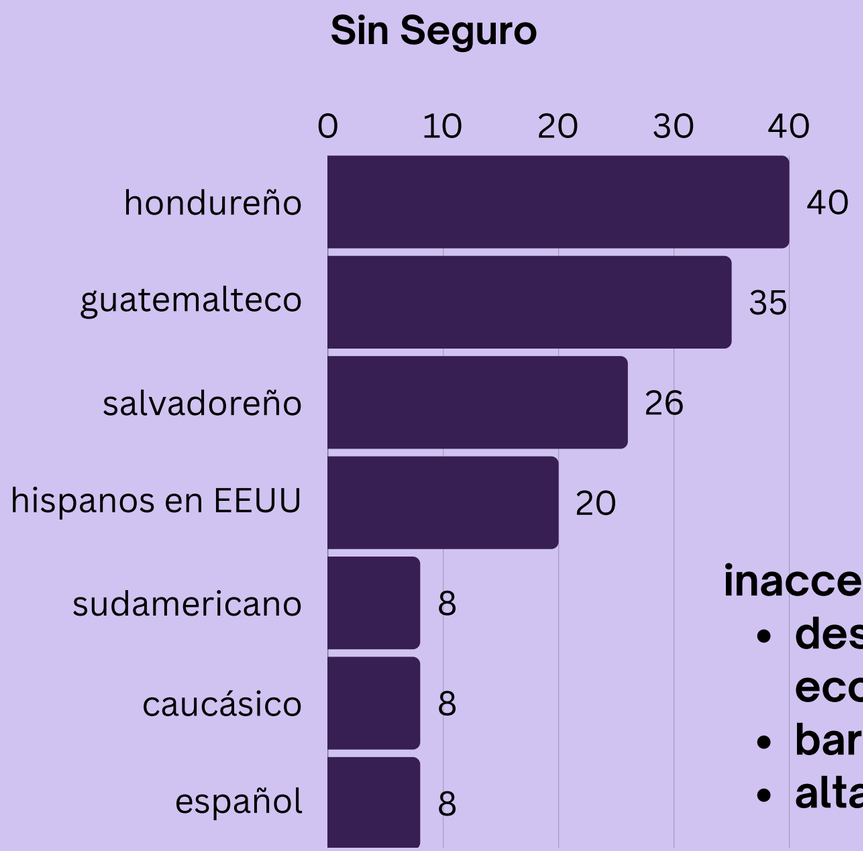

inaccesibilidad existe por...

- **desigualdades sociales y económicas**
- **barreras lingüísticas**
- **altas tasas sin segurado**

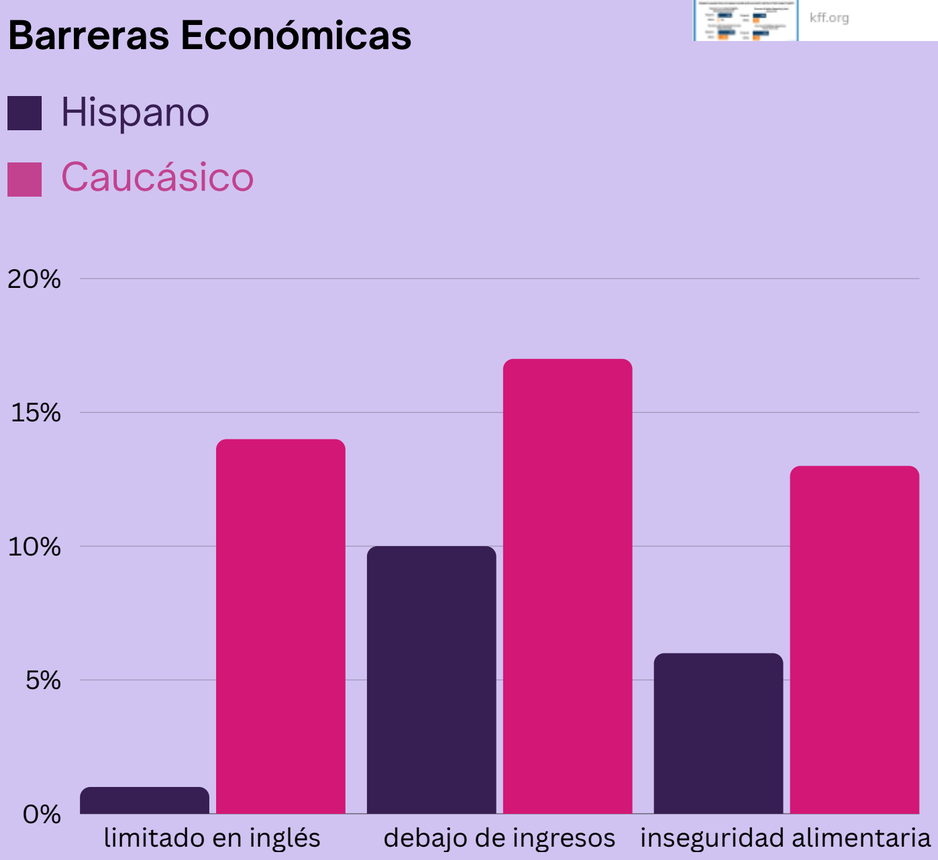

COMPASS

Compass es un sistema en línea utilizado en el estado de Pensilvania para acceder y solicitar diversos programas de servicios sociales y asistencia pública.

A través de Compass, puede postularse a programas como:

- Medicaid
- CHIP
- SNAP
- WIC
- TANF
- Y más

Medicaid

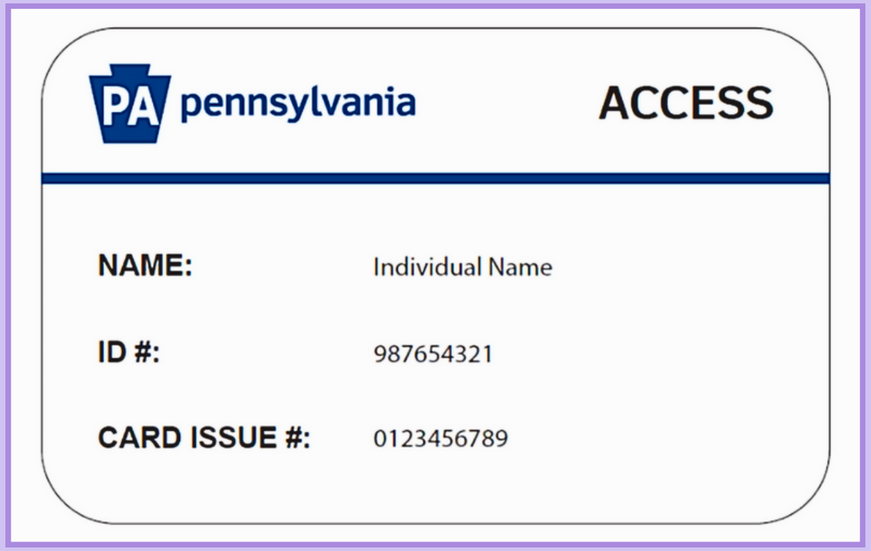

Medicaid es un programa de asistencia médica del gobierno que ayuda a las personas de bajos ingresos a obtener atención médica.

Medicaid cubre una variedad de servicios médicos, como visitas al médico, hospitalización, medicamentos recetados y más.

Puede ser una forma de obtener atención médica asequible si no tienes seguro privado o no calificas para otros programas de asistencia.

CHIP

CHIP significa "Programa de Seguro Médico para Niños" en español.

CHIP es un programa de salud que ayuda a familias con niños a obtener seguro médico.

Este programa está diseñado para familias que ganan demasiado dinero para calificar para Medicaid, pero que aún necesitan ayuda para pagar los gastos médicos de sus hijos.

SNAP

SNAP, que significa Programa de Asistencia Nutricional Suplementaria, es un programa que ayuda a las personas y familias de bajos ingresos a comprar alimentos.

Para acceder al SNAP, debes cumplir con ciertos requisitos de ingresos y otros criterios.

Este programa te proporcionará una tarjeta que puedes usar en tiendas de comestibles para comprar alimentos nutritivos.

WIC

Programa de Nutrición Especial para Mujeres, Bebés y Niños, por sus siglas en inglés

El objetivo principal de WIC es asegurarse de que las familias tengan acceso a alimentos nutritivos para mantenerse saludables.

WIC es un programa que ayuda a familias con niños pequeños y mujeres embarazadas o en período de lactancia.

Proporciona alimentos saludables y educación sobre la nutrición.

PENNSYLVANIA WIC
WOMEN · INFANTS · CHILDREN

TANF

Asistencia Temporal para Familias Necesitadas, por sus siglas en inglés

Es importante saber que TANF no proporciona directamente servicios de atención médica.

TANF es un programa de ayuda económica que brinda apoyo financiero a familias con bajos ingresos que necesitan asistencia para satisfacer sus necesidades básicas, como alimentos, vivienda y cuidado de los hijos.

pennsylvania
DEPARTMENT OF HUMAN SERVICES

Hospitales

Los hospitales como St. Clair Health, UPMC y AHN (Allegheny Health Network) ofrecen programas de asistencia financiera para quienes necesitan atención médica de emergencia.

Cuando enfrenten una emergencia, puedes buscar atención en el hospital sin preocuparse por los costos.

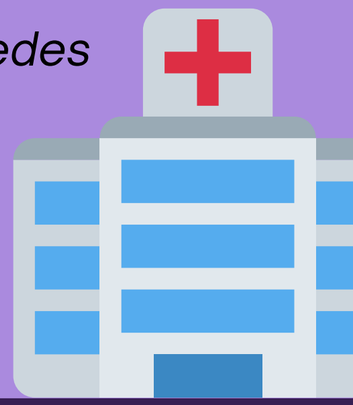

Un programa de asistencia financiera en un hospital es una ayuda que ofrecen los hospitales a las personas que no pueden pagar completamente sus facturas médicas.

Estos programas están diseñados para garantizar que nadie evite buscar atención médica en caso de emergencia debido a problemas financieros.

Servicios Médicos

A través de Casa San José, ofrecemos conexiones a muchos servicios médicos en Pittsburgh, como clínicas gratuitas, médicos, salud mental y otros servicios médicos.

- La clínica de vacunación es el tercer martes cada mes

Aquí hay copias de los diferentes servicios médicos con los que está asociada Casa San José.

HIPPA

Ley de Portabilidad y Responsabilidad del Seguro Médico, conocida como HIPAA

Es una ley en los Estados Unidos que protege la privacidad de la información médica de las personas.

Esto significa que su información médica es confidencial y no se puede compartir sin su permiso, a menos que sea necesario para su atención médica.

Programas de Prescripción

Express Scripts

Optum Perks

GoodRx

NeedyMeds

Easy Drug Card

RxSaver

RxList

ScriptSave WellRx

MedImpact

Costco

Blink Health

FamilyWize

LowerMyRx

RxCut

SingleCare

Escribe “GoodRx” en el sitio web.

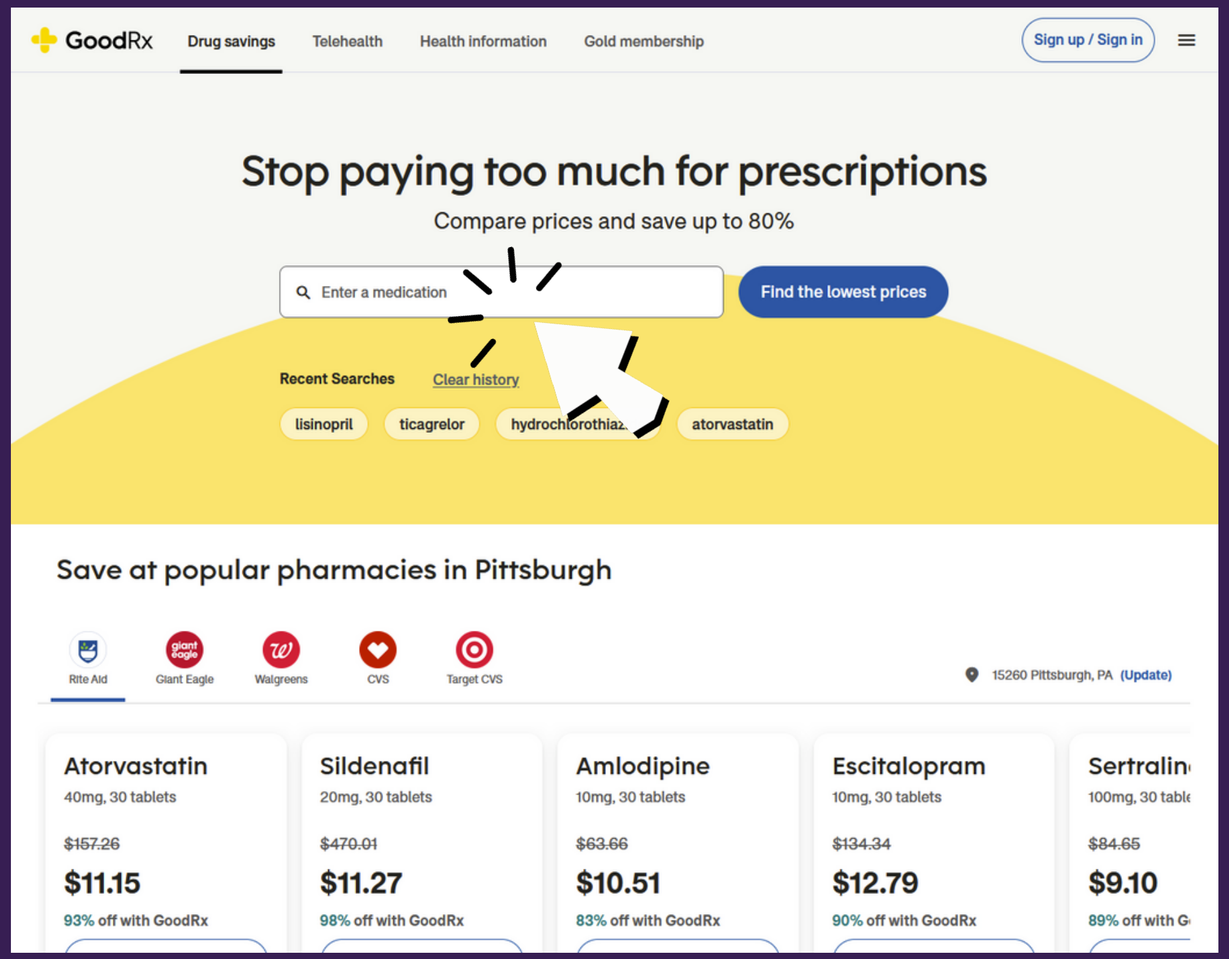

Aquí puede buscar cualquier medicamento si está disponible. Si no, utilice otro programa farmacéutico. Para dar un ejemplo, buscamos lisonopril.

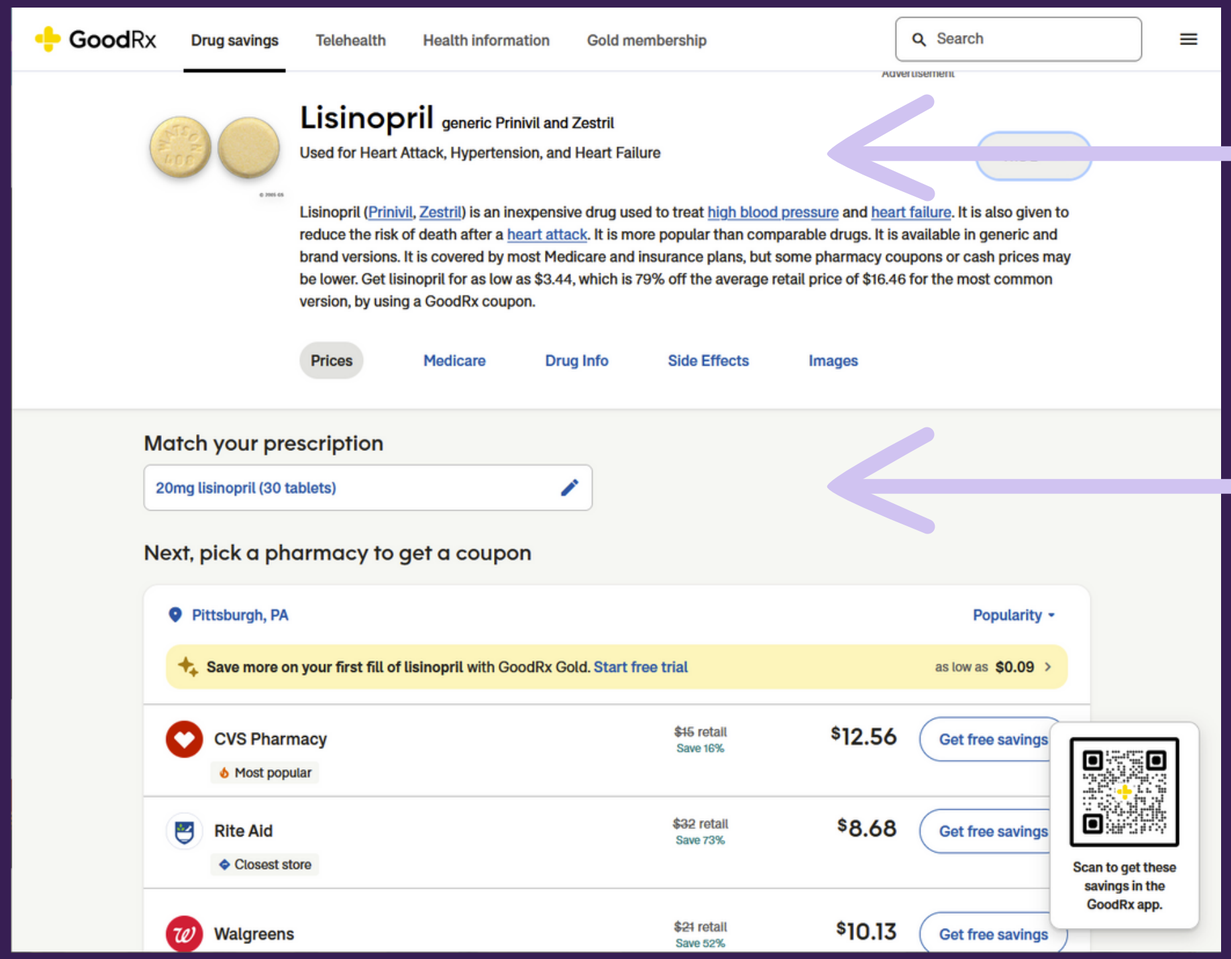

Hay un foto del medicamento, lo que se puede tratar, efectos secundarios y más.

Ponte la potencia del medicamento.

Hay una lista de cupones entre los que puede elegir. Nota que solo es para ese lugar en concreto.

Programas de Prescripción

Lista	Descripción	Idioma
GoodRx	cualquier prescripción	Inglés
Get Insulin	diabéticos de tipos I y II	Inglés, Español
PA Drug Card	cualquier lado, gratis, residente	Inglés
Cost Plus Drugs	pocos prescripciónes ahorita	Inglés
PACE Program	regulado por el estado	Inglés, Español

¡Gracias!