2026

Présentation
GreenLedger

GreenLedger

Encadrés par :

Mannoubi Farah/ Groun Moetez Hechmi

Sommaire

1. Contexte & Problématique
2. Existant & Limites
3. Solution proposée + ODD
4. Acteurs
5. Spécifications & Cas d'utilisation
6. Modules & Répartition
7. Maquettes
8. Conclusion

2026

Notre équipe

Mehdi BenZaied
Responsable Marketing

Rawen Madien
Directrice

Abdelmajid Ibrahimi
Responsable clientèle

Mohamed YassineAntar
Responsable Marketing

DhiaEddine Bondka
Ressources Humaines

2026

Contexte

1. La transition écologique devient une priorité pour les entreprises.
2. Les projets verts se multiplient, mais l’accès au financement reste difficile.
3. Les financeurs exigent des indicateurs clairs et un suivi traçable.
4. Dès 2027, Les règles européennes de reporting durable se renforcent (CSRD/SFDR/Taxonomie).

Problématique

Comment aider les entreprises à construire un projet écologique finançable et aider la banque à décider rapidement ?

Étude de l’existant

Outils bancaires de financement vert

- Financent des fonds via des canaux internes ; démarches parfois complexes.

Plateformes d’offset carbone

- Permettent de compenser les émissions grâce à l’achat de crédits carbone.

Crédits verts & portefeuilles

- Tentatives de valorisation de l’impact via des systèmes de crédits.

Critique de l’existant

Traçabilité

- impossible de relier clairement financement, projet et impact réel.

réunions / appels

- Analyse faite sur place et validation “à la main”
- Parfois recours à un consultant pour évaluer l’impact

Pas d’orientation

- Outils internes bancaires non orientés impact environnemental

Limites de l’existant

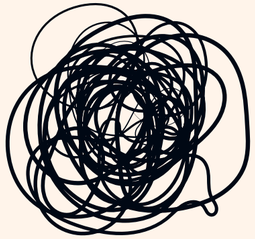

Cycle fragmenté

- Le financement, le suivi de projet et la valorisation de l’impact sont séparés.

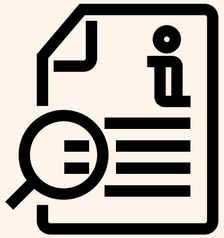

Absence de tiers de confiance

- Aucun acteur neutre ne certifie l’ensemble du processus.

Traçabilité insuffisante

- Impossible de suivre le flux de financement jusqu’à l’impact concret du projet.

Solution proposée

Une Application desktop qui :

- les entreprises portent des projets écologiques,
- les investisseurs/banques souhaitant financer l’innovation durable,
- et un expert carbone (interne à la plateforme) garantissant la neutralité de l’évaluation d’impact.au cours du temps.

ODD intégré

- Projets évalués et suivis par un expert carbone indépendant, selon des référentiels internationaux.
- Crédits verts générés à partir d'une réduction CO_2 vérifiable.
- Investisseurs rassurés : impact mesurable et traçable.

Spécifications fonctionnelles

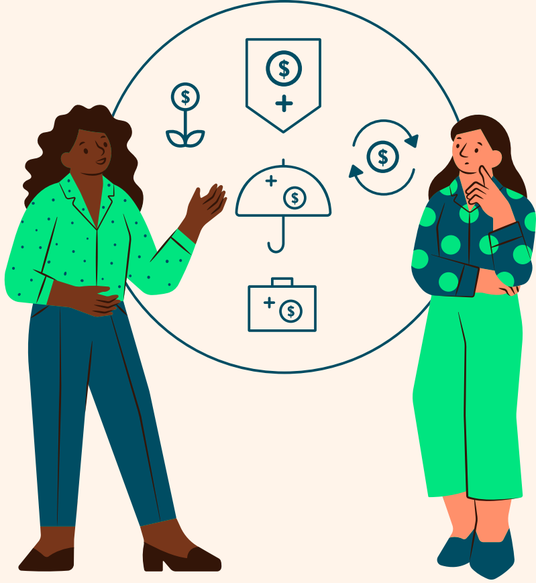

1. Besoins fonctionnels:

- Gestion des utilisateurs et organisations :
- Gestion des projets verts
- Soumission et gestion des offres de financement
- Suivi d'avancement et des documents de preuve.
- Assignation d'experts carbone, évaluation d'impact, génération et validation de rapports carbone.
- Génération et gestion des crédits verts
- Notifications, historique des opérations et export de rapports.

Spécifications fonctionnelles

2. **Besoins non fonctionnels:**

- Sécurité et traçabilité (historique, logs, logins sécurisés, gestions des rôles).
- Performance (fluidité des interactions, capacité de montée en charge).
- Interopérabilité (normes d'échanges pour futurs partenaires, exports).
- UX fluide, responsive.
- Modularité pour favoriser l'évolution fonctionnelle future.

Identification des acteurs

Porteur de projet

- Propose des projets écologiques à financer
- Met à jour l’avancement et fournit les preuves

Contributeur

- Consulte et sélectionne des projets à financer
- Fait des offres de financement
- Suit l’utilisation des fonds et l’impact

Identification des acteurs

Expert Carbone

- Évalue l'impact réel des projets de façon neutre
- Rédige et valide les rapports d'émissions carbone

Moderateur

- Supervise et valide les comptes, organisations et rapports
- Gère les droits et le bon fonctionnement de la plateforme

Diagramme de cas d’utilisation

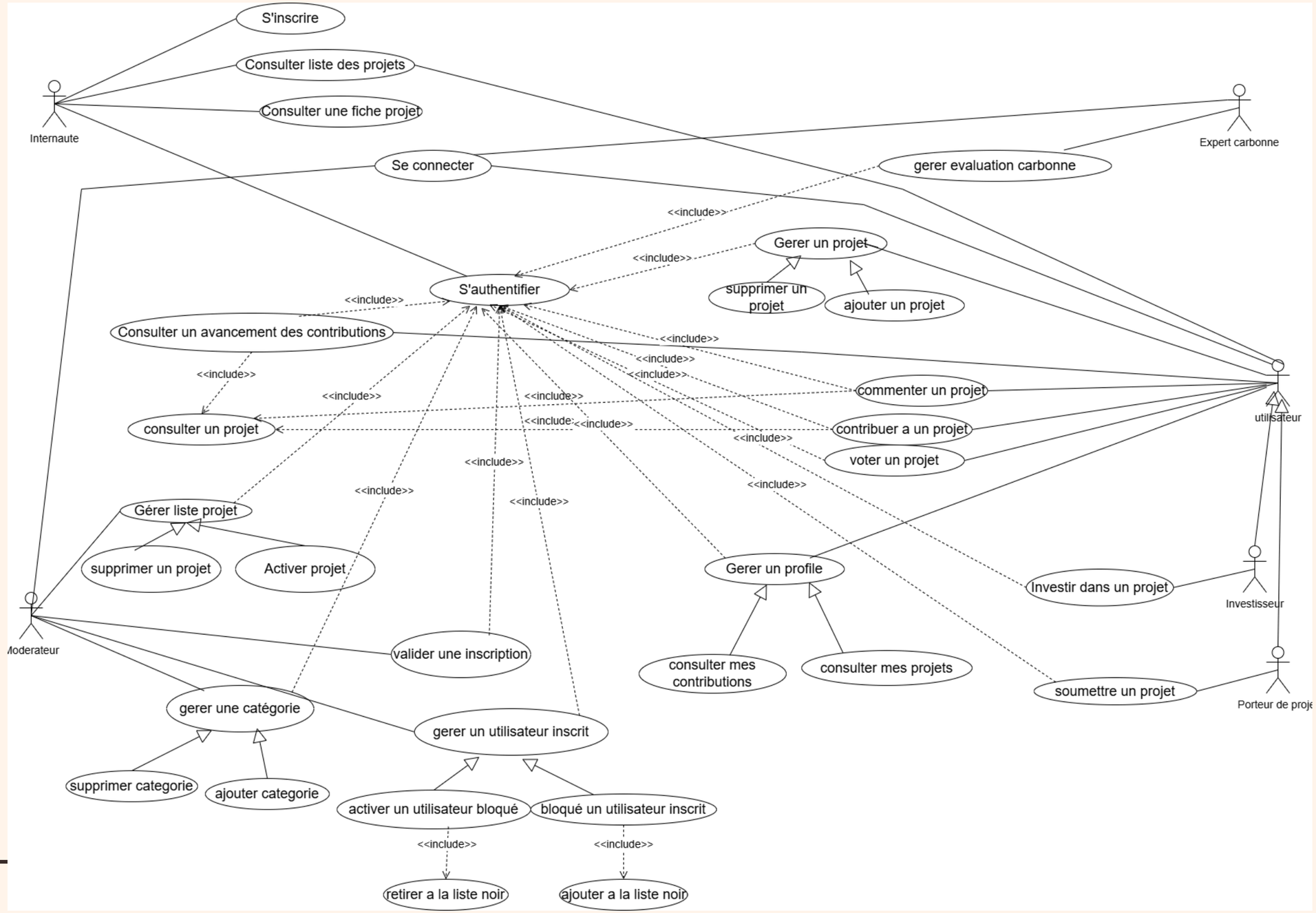

Diagramme de classe

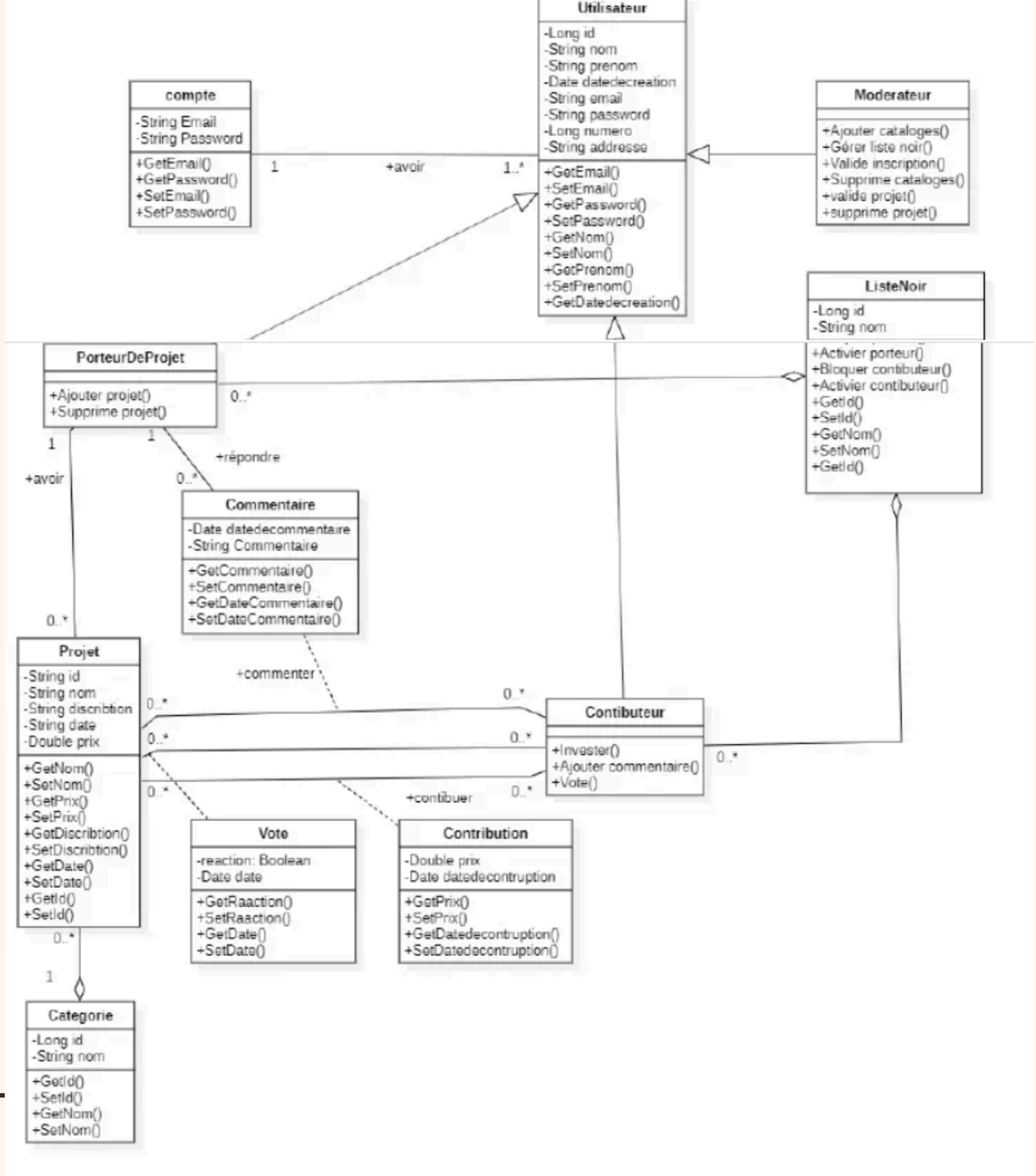

Repartition des modules

1. **Gestion des utilisateurs & organisations:**
   - Création et gestion des comptes et organisations
   - Attribution de rôles et validation des utilisateurs

2. **Gestion des projets écologiques:**
   - Création et suivi des projets verts
   - Ajout de jalons, documentation et mise à jour de l'avancement

3. **Gestion du financement & investissements:**
   - Création et gestion des offres de financement
   - Acceptation/refus des offres, génération des contrats

Repartition des modules

4. **Gestion de l'évaluation carbone & rapports:**
   - Assignation d'experts carbone neutres
   - Génération, publication et validation des rapports carbone

5. **Gestion des crédits verts & portefeuille:**
   - Génération automatique des crédits verts
   - Consultation, transfert, et historique des opérations dans le wallet

Identité visuelle

On a choisit ci dessus comme logo pour :

- Symbolise l’union entre finance et écologie à travers un design minimal et moderne
- Visible et reconnaissable à toutes les tailles, idéal pour une plateforme web et mobile
- Design épuré et professionnel qui inspire confiance et innovation durable

GreenLedger

Code couleur

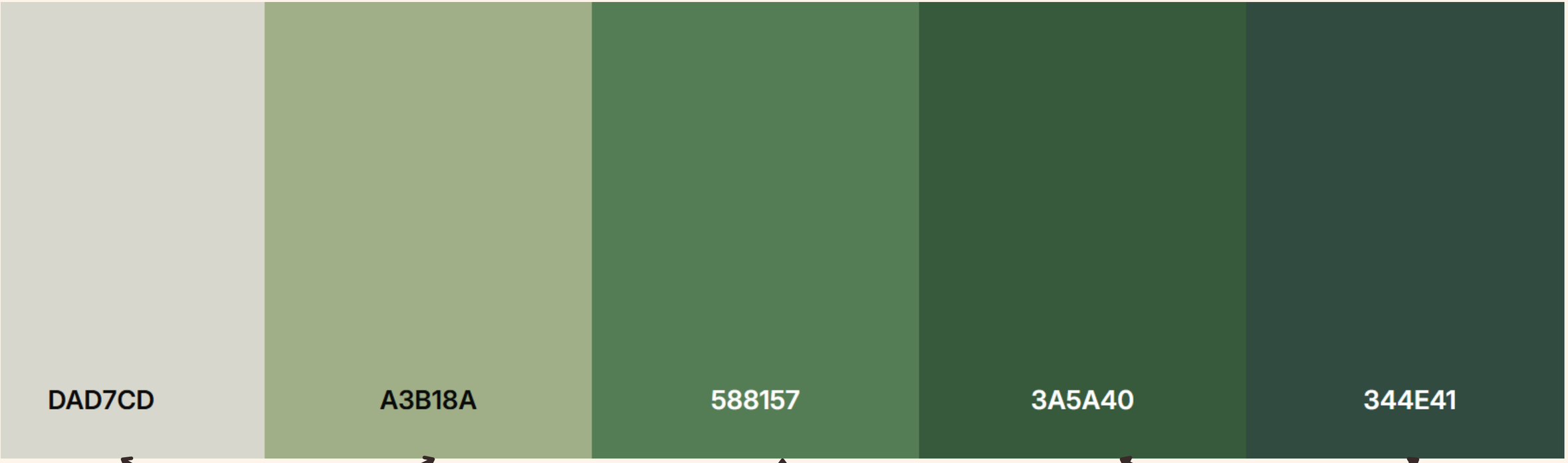

améliorent la lisibilité et le confort visuel

Crédibilité, la stabilité et la confiance financière

Durabilité, l'écologie et l'impact environnemental positif

Maquettes :

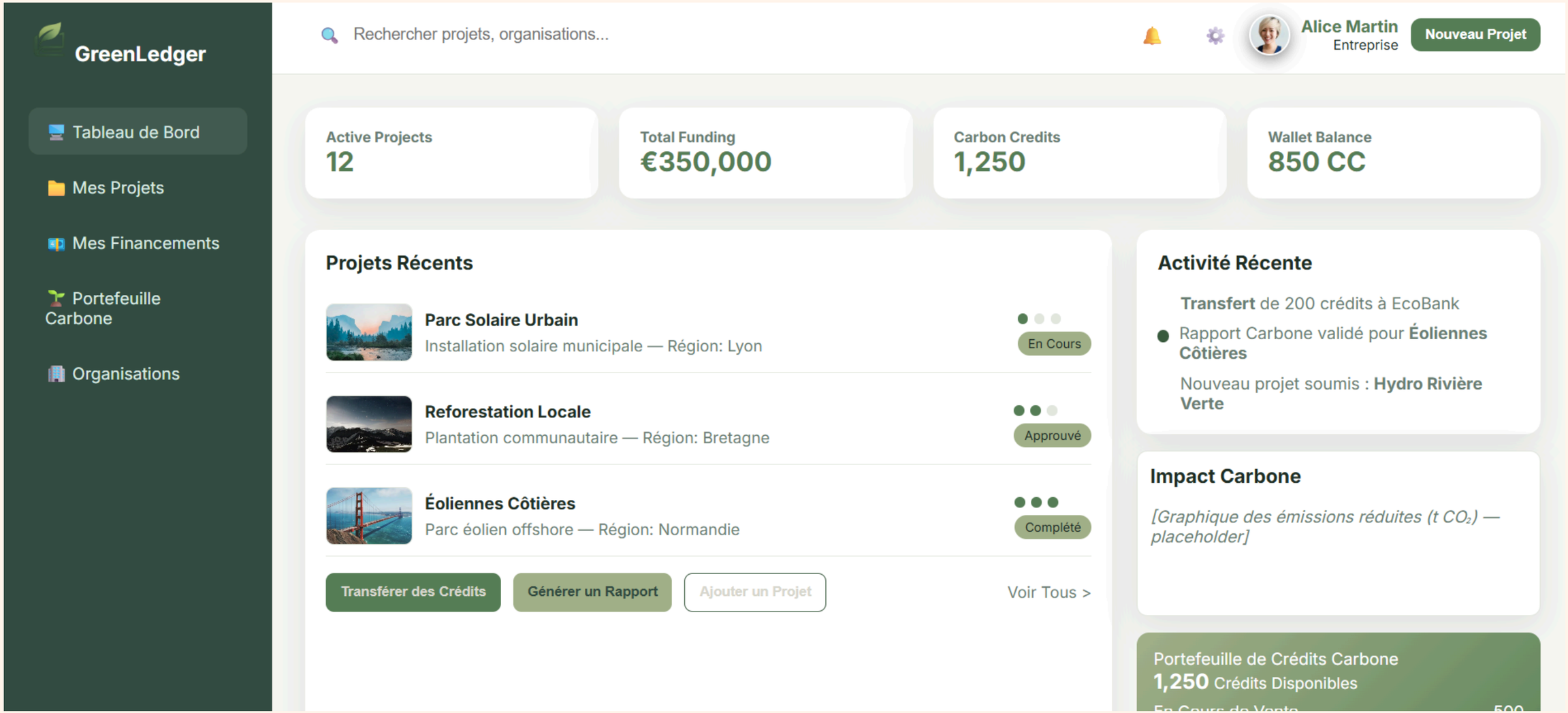
GreenLedger
Rechercher projets, organisations...
Alice Martin
Entreprise
Nouveau Projet
Tableau de Bord
Mes Projets
Mes Financements
Portefeuille Carbone
Organisations
Active Projects
12
Total Funding
€350,000
Carbon Credits
1,250
Wallet Balance
850 CC
Projets Récents
Parc Solaire Urbain
Installation solaire municipale — Région: Lyon
En Cours
Reforestation Locale
Plantation communautaire — Région: Bretagne
Approuvé
Éoliennes Côtières
Parc éolien offshore — Région: Normandie
Complété
Transférer des Crédits
Générer un Rapport
Ajouter un Projet
Voir Tous >
Activité Récente
Transfert de 200 crédits à EcoBank
Rapport Carbone validé pour Éoliennes Côtières
Nouveau projet soumis : Hydro Rivière Verte
Impact Carbone
[Graphique des émissions réduites (t CO₂) — placeholder]
Portefeuille de Crédits Carbone
1,250 Crédits Disponibles

Maquettes :

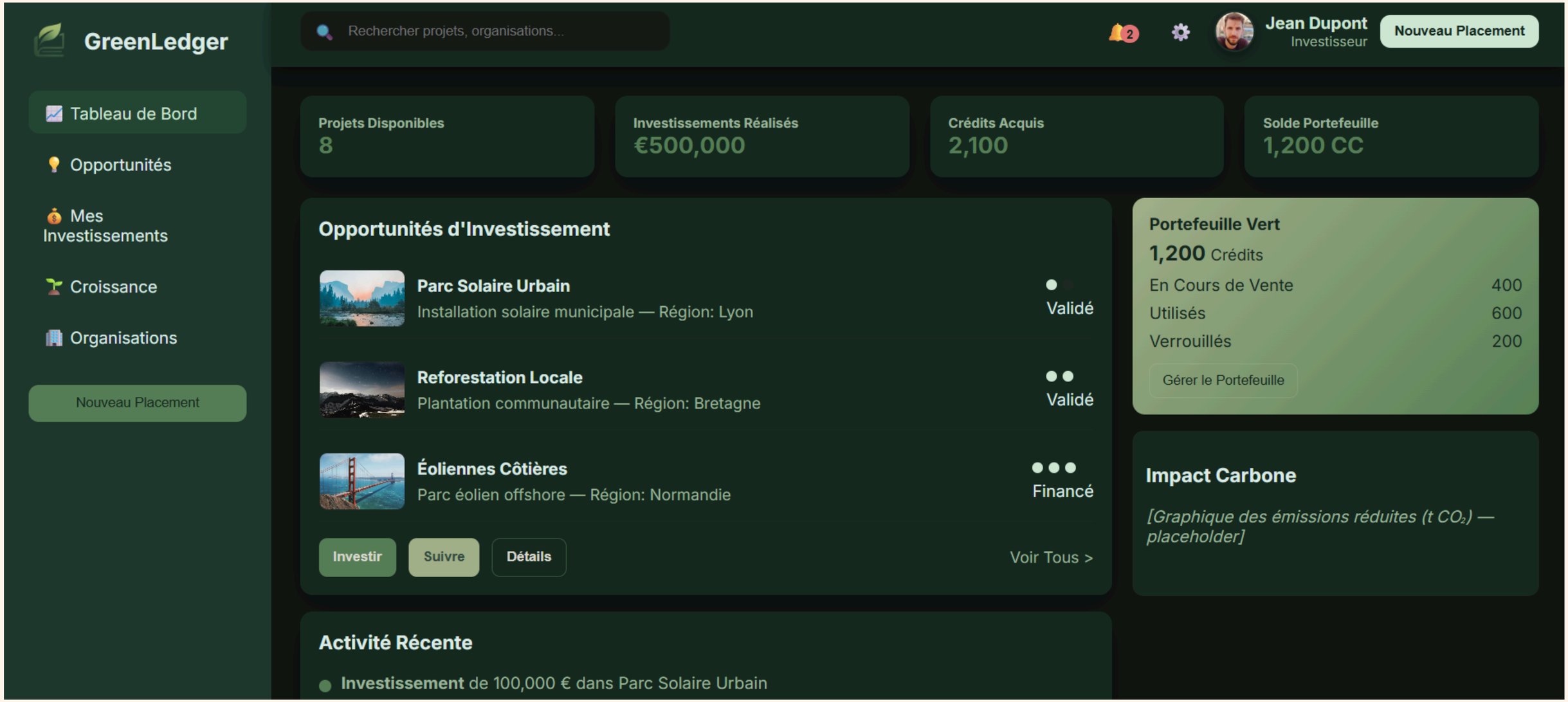
GreenLedger
Rechercher projets, organisations...
2
Jean Dupont
Investisseur
Nouveau Placement
Tableau de Bord
Opportunités
Mes Investissements
Croissance
Organisations
Nouveau Placement
Projets Disponibles
8
Investissements Réalisés
€500,000
Crédits Acquis
2,100
Solde Portefeuille
1,200 CC
Opportunités d'Investissement
Parc Solaire Urbain
Installation solaire municipale — Région: Lyon
Validé
Reforestation Locale
Plantation communautaire — Région: Bretagne
Validé
Éoliennes Côtières
Parc éolien offshore — Région: Normandie
Financé
Investir
Suivre
Détails
Voir Tous >
Portefeuille Vert
1,200 Crédits
En Cours de Vente 400
Utilisés 600
Verrouillés 200
Gérer le Portefeuille
Impact Carbone
[Graphique des émissions réduites (t CO₂) — placeholder]
Activité Récente
Investissement de 100,000 € dans Parc Solaire Urbain

Conclusion

Merci pour
votre écoute