BTS SIO - Option SISR

TP 9 - GLPI

Inventaire automatique

Eleve	Rayan
Etablissement	BioTech.com
Environnement	VMware Workstation - Segment TP-LAN
Serveur GLPI	http://192.168.100.12/glpi
Version GLPI Agent	1.5 (x64)
Date	01/04/2026

1. Contexte et objectifs

L'entreprise BioTech utilise GLPI pour gerer son parc informatique. L'objectif de ce TP est de mettre en place l'inventaire automatique des postes Windows via GLPI Agent, afin que les informations materielles et logicielles remontent automatiquement dans GLPI sans intervention manuelle.

Objectifs :

- Activer l'inventaire dans GLPI et verifier la configuration
- Installer et configurer GLPI Agent sur un poste Windows (CLIENT1)
- Verifier la remontee des informations dans GLPI (materiel, OS, logiciels, composants)

Partie A - Activation de l'inventaire dans GLPI

A.1 Verification du plugin GLPI Inventory

Navigation : Configuration > Plugins. Dans cette version de GLPI 13, l'inventaire est integre nativement - il n'y a pas de plugin separe a installer. Seul le plugin Accounts est present dans la liste.

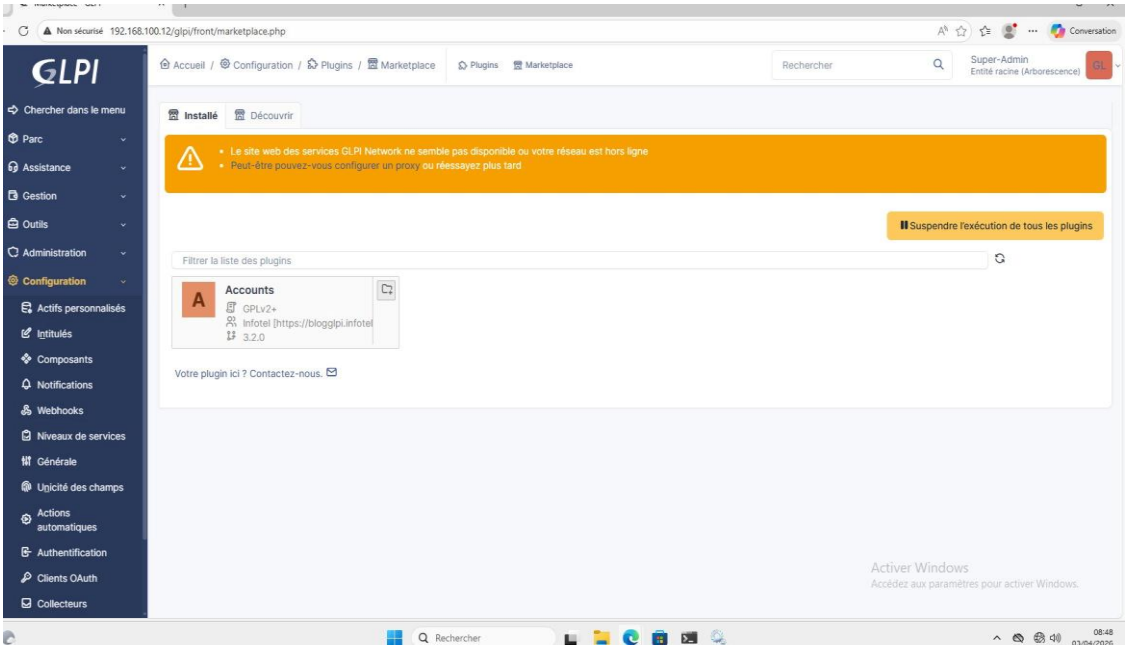

Figure 1 - Page Plugins : inventaire natif GLPI 13, pas de plugin

A.2 Activation de l'inventaire

Navigation : Administration > Inventaire. L'inventaire est active (case cochée) avec toutes les options d'importation activées : volumes, logiciels, processeurs, mémoires, disques durs, cartes réseau, périphériques, etc. La fréquence d'inventaire est réglée a 24 heures.

Inventaire active	Oui
Frequence (heures)	24
Volumes / Logiciels	Oui
Processeurs / Memoires	Oui
Disques durs / Cartes reseau	Oui
URL inventaire	http://192.168.100.12/glpi/front/inventory.php

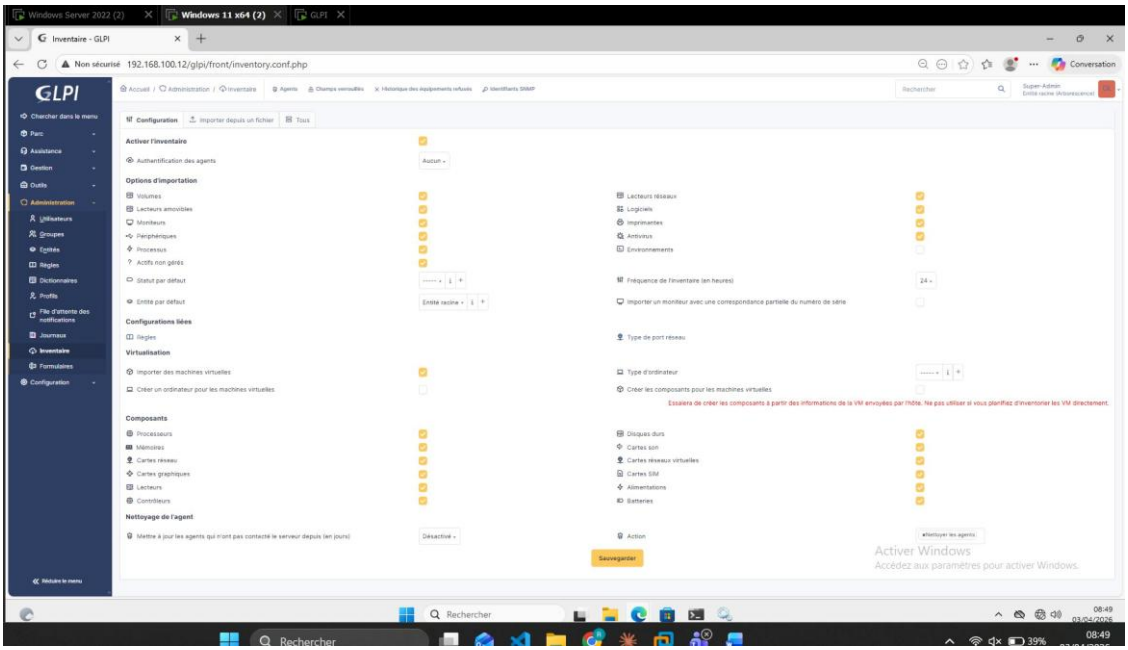

Figure 2 - Configuration de l'inventaire activee dans GLPI (Administration > Inventaire)

Partie B - Installation de GLPI Agent sur CLIENT1

B.1 Configuration de l'agent

Le fichier GLPI-Agent-1.5-x64.msi est disponible sur le lecteur partage P: de CLIENT1. L'agent etait deja installe ; la configuration a ete verifiee via Change. L'URL du serveur distant est correctement renseignee.

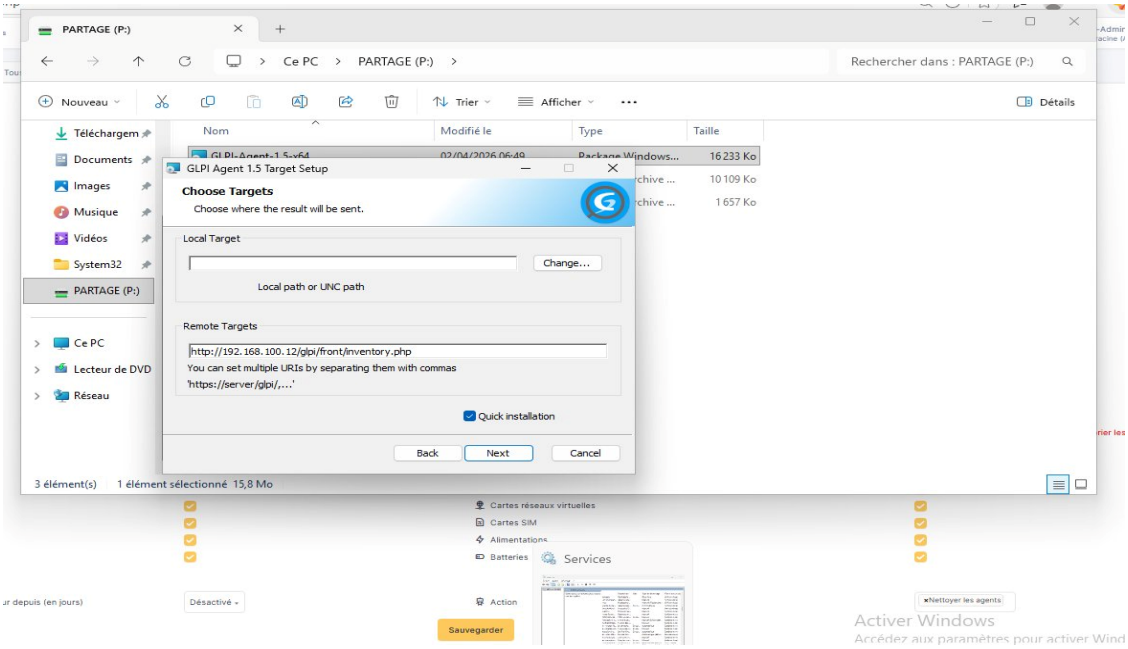

Figure 3 - Configuration GLPI Agent : URL serveur http://192.168.100.12/glpi/front/inventory.php

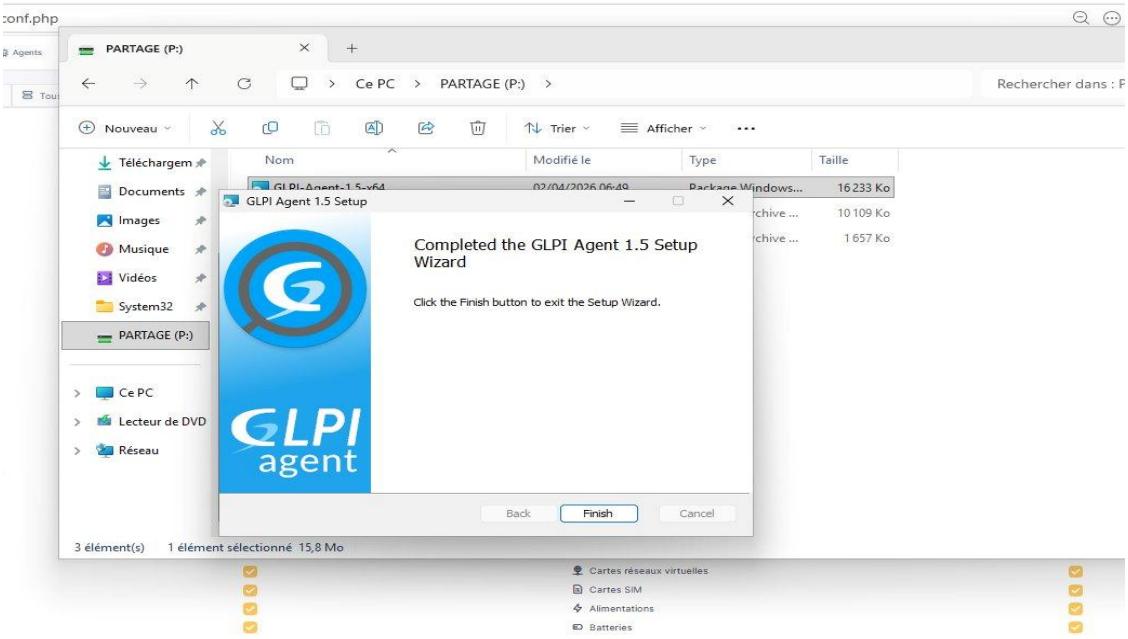

Figure 4 - Installation GLPI Agent 1.5 terminee avec succes

B.2 Verification du service

Navigation : services.msc. Le service glpi-agent est present, en cours d'execution, avec un demarrage de type Automatique.

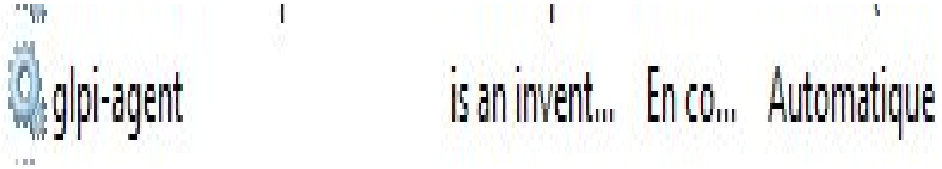

Figure 5 - Service glpi-agent actif, demarrage Automatique

B.3 Etat de l'agent et inventaire force

Acces a l'interface locale de l'agent via http://localhost:62354. Le statut indique que l'agent pointe bien vers le serveur GLPI. Un inventaire a été forcé manuellement via Force an Inventory.

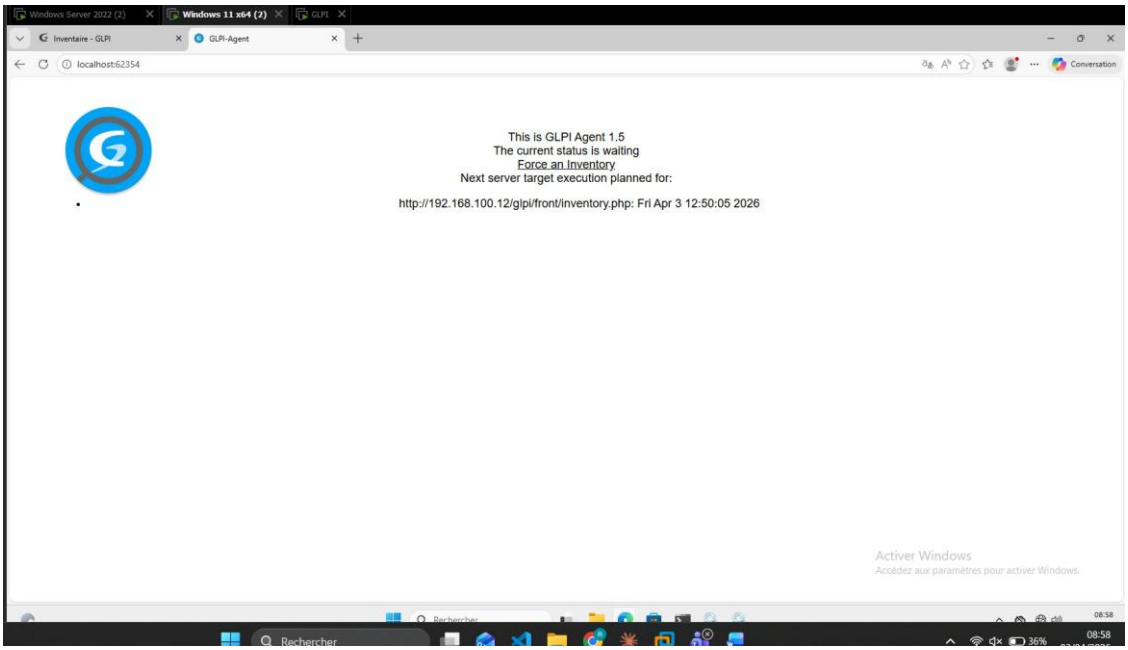

Figure 6 - Interface locale GLPI Agent (localhost:62354), statut waiting, cible 192.168.100.12

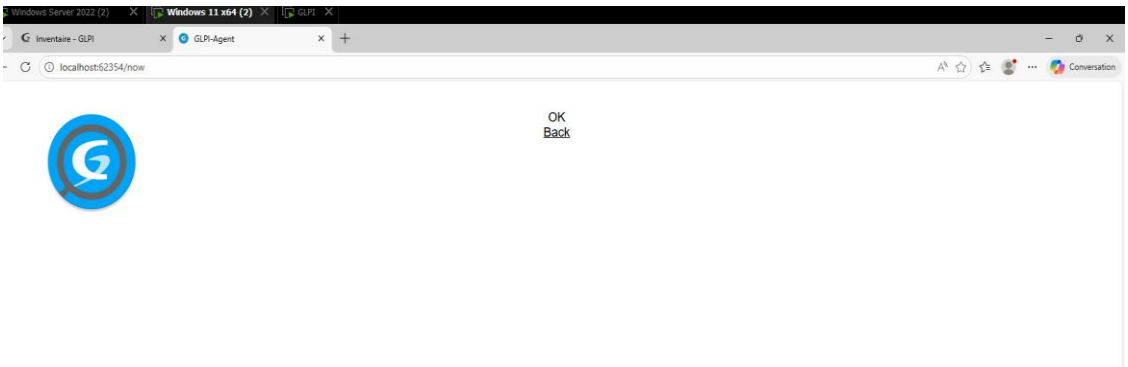

Figure 7 - Confirmation OK apres Force an Inventory

Partie C - Verification de la remontee dans GLPI

C.1 Apparition de CLIENT1 dans l'inventaire

Navigation : Parc > Ordinateurs. La machine CLIENT1 apparait bien dans la liste avec ses informations principales : fabricant VMware, OS Windows 11 Professionnel, CPU AMD Ryzen 7 5825U.

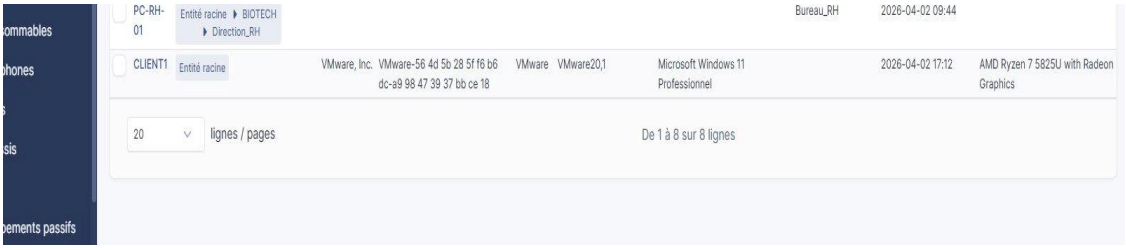

Figure 8 - CLIENT1 visible dans Parc > Ordinateurs, remonte via GLPI Native Inventory

C.2 Fiche de l'ordinateur

La fiche CLIENT1 affiche les informations remontees automatiquement : fabricant VMware Inc., modele VMware20,1, OS Windows 11 Professionnel, usager jbon@BIOTECH, source GLPI Native Inventory.

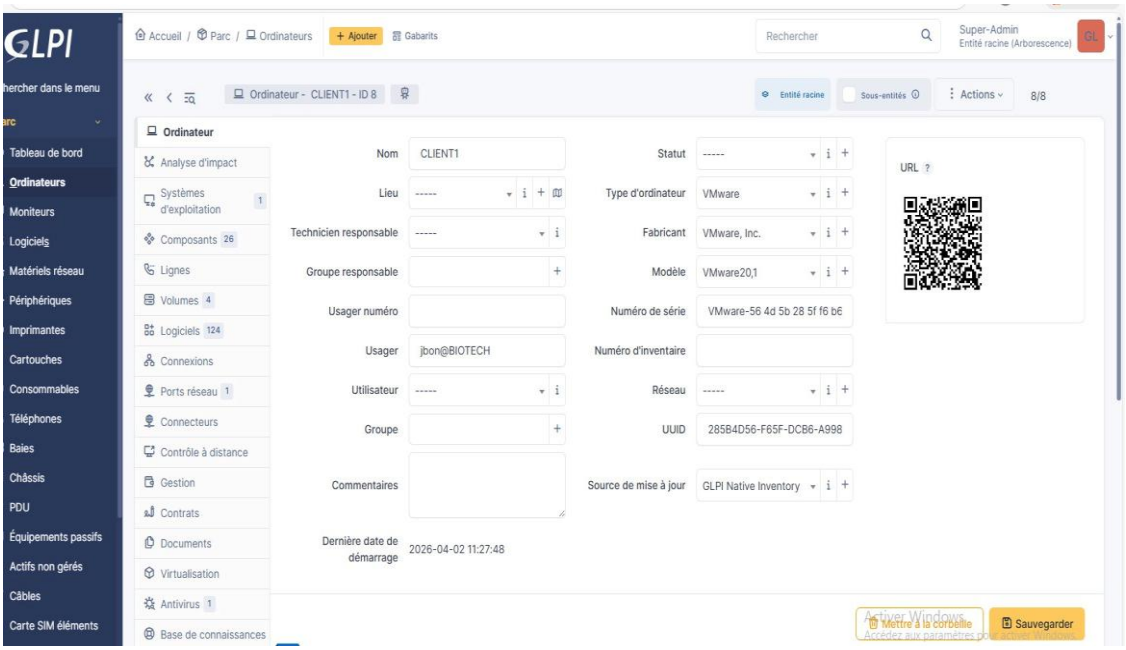

Figure 9 - Fiche CLIENT1 dans GLPI avec informations remontees automatiquement

C.3 Tableau de synthese des composants

Les composants materiels sont accessibles via l'onglet Composants de la fiche CLIENT1 :

Nom de la machine	CLIENT1
Systeme d'exploitation	Microsoft Windows 11 Professionnel
Processeur	AMD Ryzen 7 5825U with Radeon Graphics - 1903 MHz - 1 coeur
RAM totale	3 barrettes DRAM : 4096 + 8 + 4 Mio (VMware Virtual RAM)
Disque dur	VMware Virtual NVMe Disk - SSD - NVMe - 65536 Mio (~64 Go)
Carte reseau	Intel 82574L Gigabit - MAC 00:0c:29:bb:ce:18
Carte graphique	VMware SVGA 3D
Logiciels inventories	124
Source d'inventaire	GLPI Native Inventory

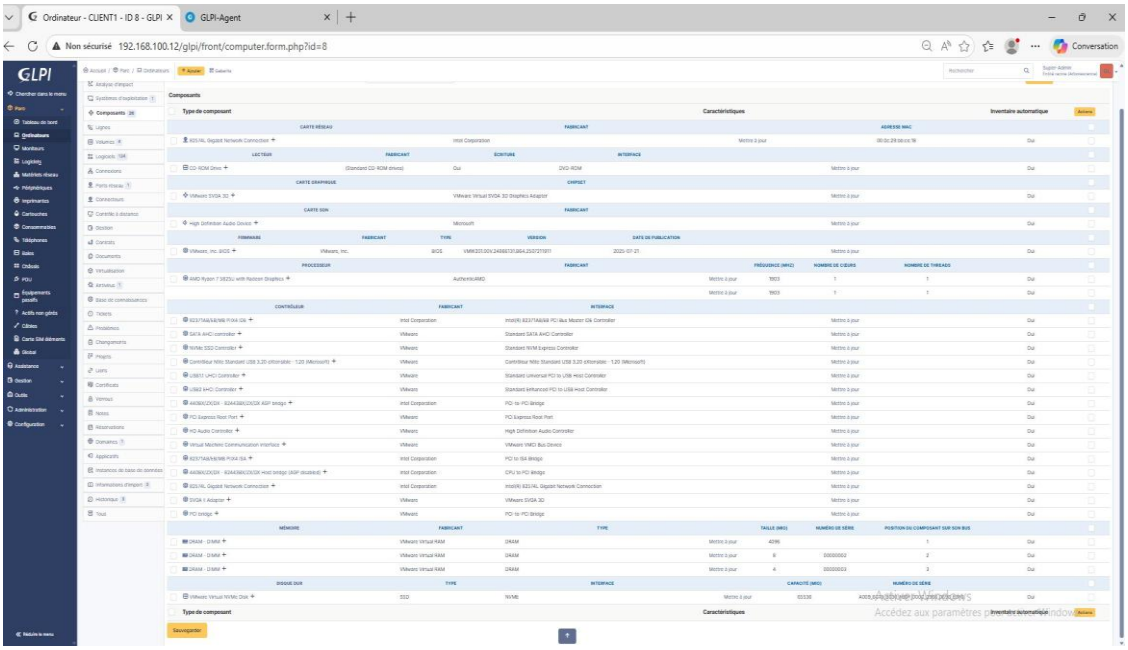

Figure 10 - Composants CLIENT1 : memoire, disque, processeur, controleurs

4. Analyse

Ce que l'inventaire remonte automatiquement

L'agent GLPI remonte automatiquement l'ensemble des composants matériels (CPU, RAM, disques, cartes reseau, carte graphique, BIOS, contrôleurs), le système d'exploitation, la liste complete des logiciels installes (124 dans ce cas), les informations reseau (adresse MAC, ports), ainsi que les informations de virtualisation.

Interet pour BioTech

- Suivi de parc : vision centralisée et a jour de tous les postes sans intervention manuelle
- Conformite : detection rapide des postes qui ne respectent pas les standards materiels ou logiciels
- Depannage : acces immediat aux caracteristiques techniques d'un poste lors d'un incident
- Optimisation : identification des postes obsoletes pour planifier les renouvellements