Compte Rendu

GLPI — Déploiement de l'agent GLPI via GPO

BTS SIO — Option SISR | Entreprise BioTech

Date : 02/04/2026

---

1. Informations techniques

Serveur GLPI	VM Debian — 192.168.100.12
Contrôleur de domaine	SRVTECH — 192.168.100.10
Domaine AD	BIOTECH.com
Version GLPI Agent	1.5
Fichier MSI	GLPI-Agent-1.5-x64.msi
Chemin NETLOGON	\\192.168.100.10\NETLOGON\GLPI-Agent\
Nom de la GPO	GLPI - Déploiement Agent
OU cible	OU=Bureau_Etude,DC=BioTech,DC=com
URL inventaire GLPI	http://192.168.100.12/glpi/front/inventory.php

---

2. Démarche

L'objectif de ce TP est de déployer automatiquement l'agent GLPI sur les postes clients du domaine BioTech via une stratégie de groupe (GPO). Cela permet d'éviter toute installation manuelle poste par poste et garantit que tous les postes de l'OU Bureau_Etude remontent leur inventaire au serveur GLPI automatiquement.

Étape 1 — Préparation du fichier MSI dans NETLOGON

Le fichier GLPI-Agent-1.5-x64.msi a été copié dans le dossier NETLOGON du contrôleur de domaine, accessible via le chemin UNC \\192.168.100.10\NETLOGON\GLPI-Agent\. Ce dossier correspond physiquement à C:\Windows\SYSVOL\sysvol\BIOTECH.com\scripts\GLPI-Agent\. Des droits de lecture ont été accordés au groupe "Tout le monde" sur ce dossier afin que les postes clients puissent y accéder lors de l'application de la GPO.

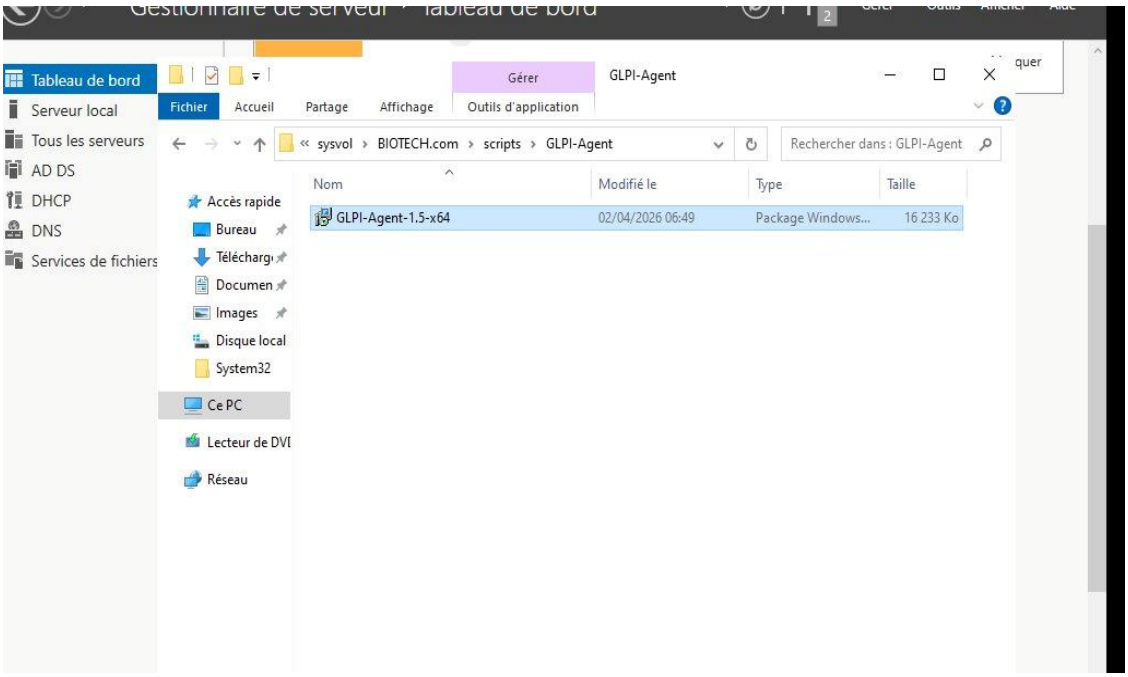

Fig. 1 — Fichier MSI déposé dans le dossier NETLOGON\GLPI-Agent sur SRVTECH

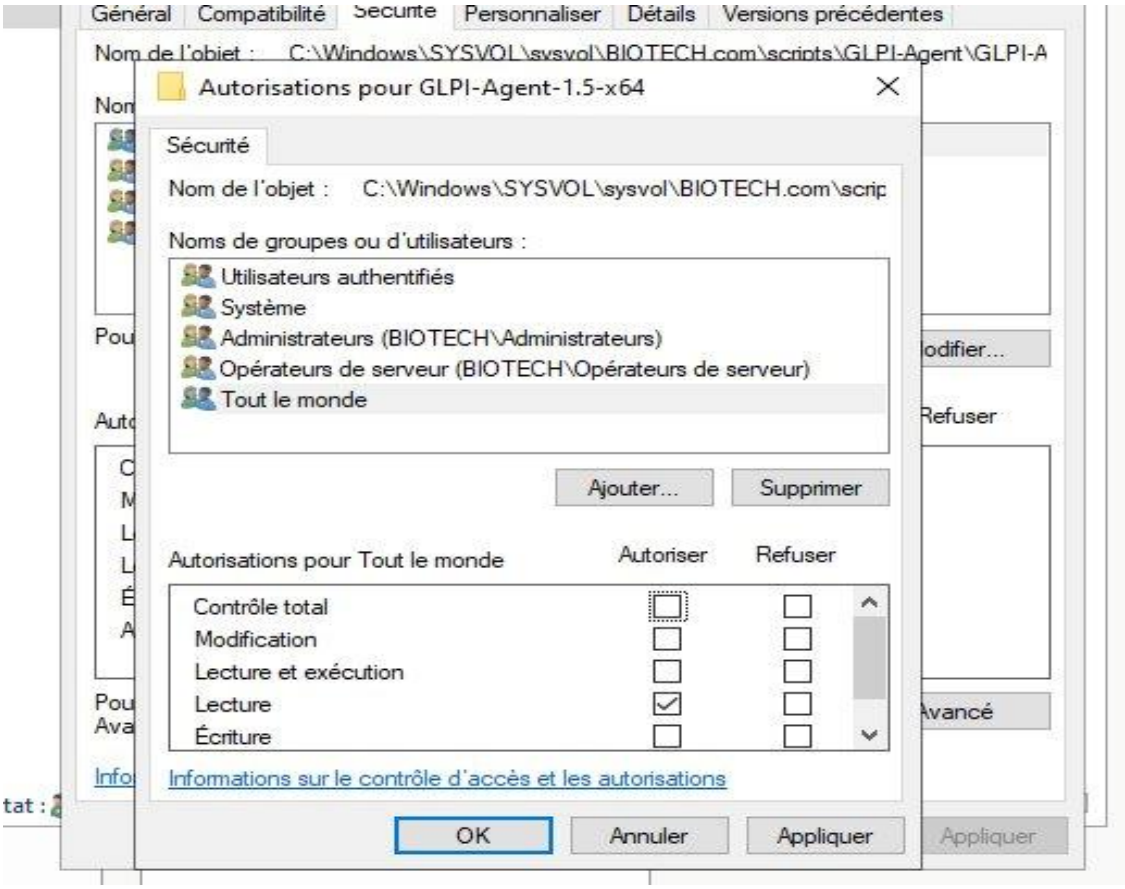

Fig. 2 — Droits "Tout le monde" en Lecture sur le dossier GLPI-Agent

Étape 2 — Création et liaison de la GPO

Dans la console de Gestion des stratégies de groupe (gpmc.msc), une nouvelle GPO nommée "GLPI - Déploiement Agent" a été créée et liée directement à l'OU Bureau_Etude. Cette liaison garantit que la GPO s'appliquera uniquement aux ordinateurs membres de cette OU.

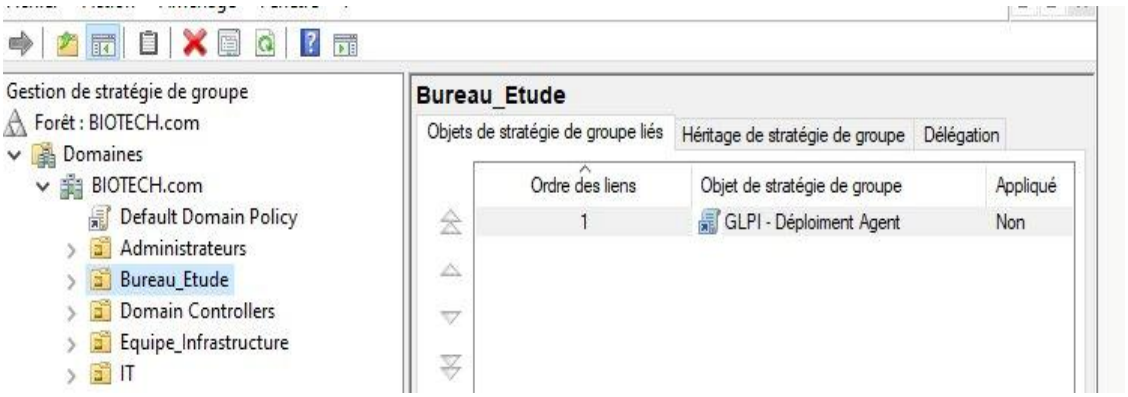

Fig. 3 — GPO "GLPI - Déploiement Agent" liée à l'OU Bureau_Etude

Étape 3 — Déploiement du MSI via la GPO

Dans l'éditeur de la GPO, sous Configuration ordinateur > Stratégies > Paramètres du logiciel > Logiciels installés, un nouveau package a été ajouté en pointant vers le chemin UNC \\192.168.100.10\NETLOGON\GLPI-Agent\GLPI-Agent-1.5-x64.msi. Le mode "Attribué" a été sélectionné, ce qui force l'installation au démarrage du poste client.

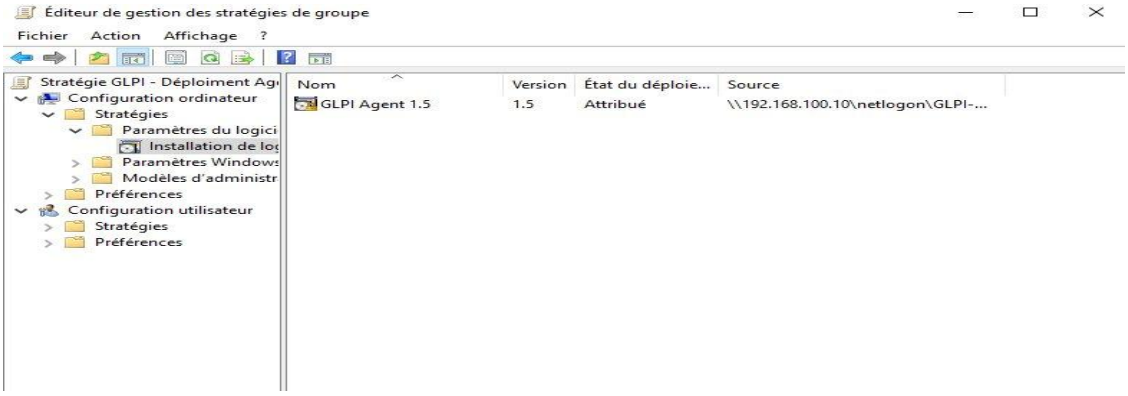

Fig. 4 — Package GLPI Agent 1.5 attribué dans les logiciels installés de la GPO

Étape 4 — Configuration de l'agent via le registre

Toujours dans la même GPO, sous Configuration ordinateur > Préférences > Paramètres Windows > Registre, deux éléments de registre ont été créés sous la clé HKEY_LOCAL_MACHINE\SOFTWARE\GLPI-Agent : la valeur "server" pointant vers l'URL du serveur GLPI (http://192.168.100.12/glpi/front/inventory.php), et la valeur "tag" définie à "BIOTECH". Ces paramètres permettent à l'agent d'envoyer automatiquement l'inventaire au bon serveur GLPI.

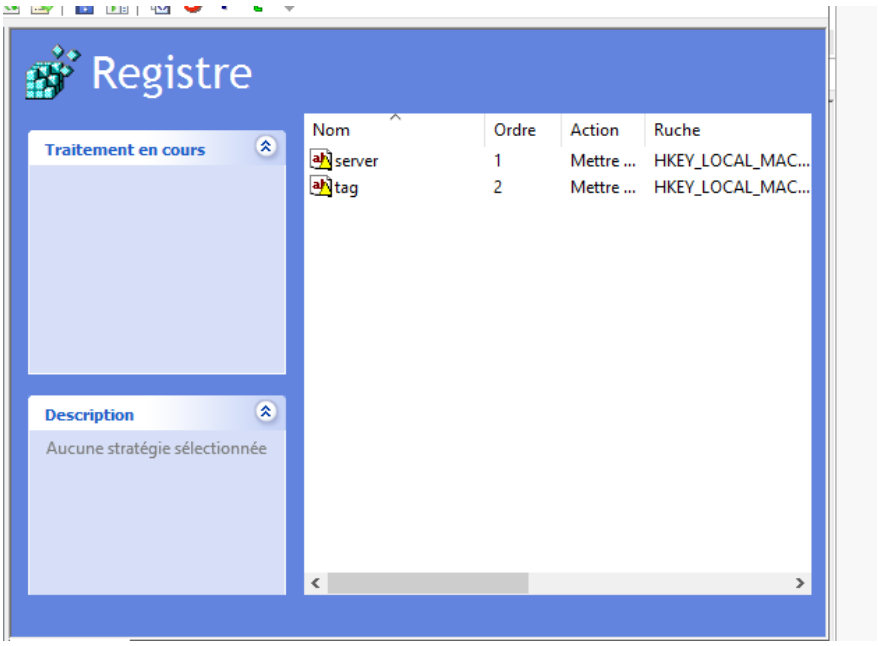

Fig. 5 — Éléments de registre server et tag configurés dans la GPO

Étape 5 — Application de la GPO

La commande gpupdate /force a été exécutée sur le contrôleur de domaine SRVTECH pour forcer la mise à jour immédiate des stratégies de groupe. La même commande a ensuite été exécutée sur CLIENT1 pour appliquer la GPO sans attendre le prochain démarrage.

```
Installez la dernière version de PowerShell pour de nouvelles fonctionnalités et amélioratio
tps://aka.ms/PSWindows

PS C:\Users\Administrateur> gpupdate /force
Mise à jour de la stratégie...

La mise à jour de la stratégie d'ordinateur s'est terminée sans erreur.
La mise à jour de la stratégie utilisateur s'est terminée sans erreur.

PS C:\Users\Administrateur>
```

Fig. 6 — gpupdate /force sur SRVTECH : mise à jour réussie

```
Windows PowerShell
Copyright (C) Microsoft Corporation. Tous droits réservés.

Installez la dernière version de PowerShell pour de nouvelles fonctionnalités et améliorations
s

PS C:\Users\jbon> gpupdate /force
Mise à jour de la stratégie...

La mise à jour de la stratégie d'ordinateur s'est terminée sans erreur.
La mise à jour de la stratégie utilisateur s'est terminée sans erreur.

PS C:\Users\jbon>
```

Fig. 7 — gpupdate /force sur CLIENT1 : mise à jour réussie

Étape 6 — Vérification du déploiement sur CLIENT1

Après application de la GPO, le service GLPI Agent a été vérifié dans services.msc sur CLIENT1. Le service apparaît bien avec le statut "En cours d'exécution" et le type de démarrage "Automatique", ce qui confirme que le déploiement par GPO a fonctionné. La vérification via l'URL http://localhost:62354/ confirme que l'agent est actif et pointe vers le serveur GLPI.

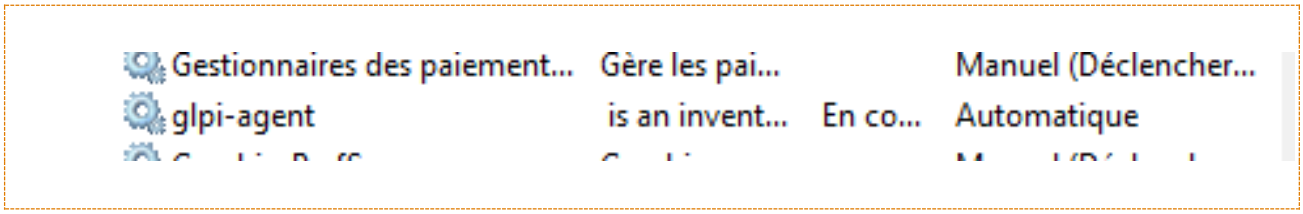

Fig. 8 — Service GLPI Agent en cours d'exécution dans services.msc sur CLIENT1

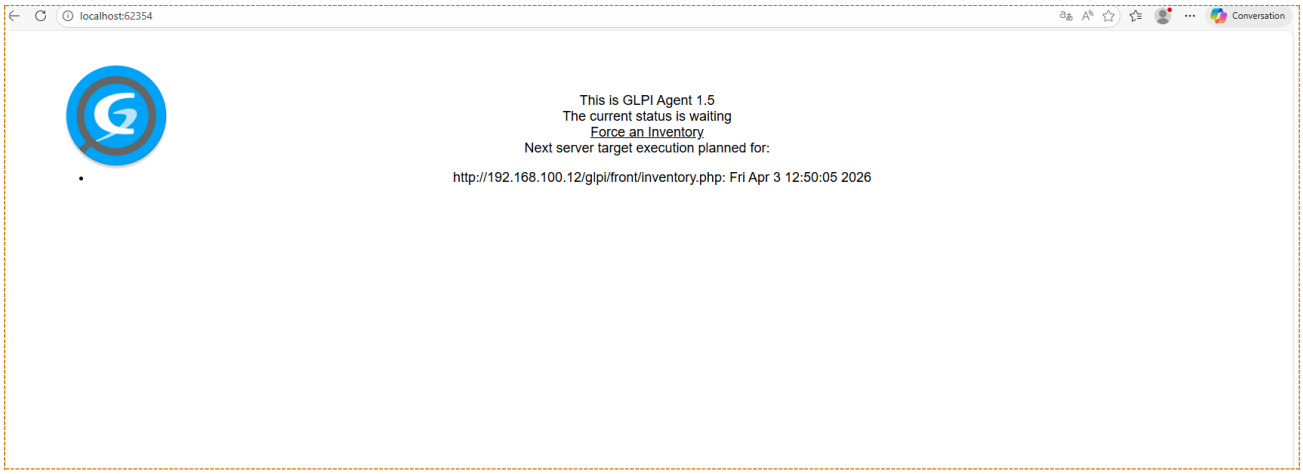

Fig. 9 — Interface localhost:62354 confirmant le bon fonctionnement de l'agent

3. Analyse

Ce que le déploiement GPO apporte

Le déploiement par GPO permet d'installer automatiquement l'agent GLPI sur tous les postes de l'OU Bureau_Etude sans intervention manuelle. Dès qu'un poste rejoint le domaine et entre dans l'OU cible, il reçoit automatiquement l'agent au prochain démarrage. La configuration via le registre garantit que l'agent sait vers quel serveur GLPI envoyer l'inventaire.

Intérêt pour BioTech

Pour BioTech, cette approche est particulièrement avantageuse dans un contexte de gestion de parc à grande échelle. L'équipe informatique n'a pas à se déplacer poste par poste pour installer l'agent. Toute modification de configuration (changement d'URL serveur, de tag) peut être appliquée centralement via la GPO et se propagera automatiquement sur tous les postes concernés.