Quantitative Diagnostic Report

Date: 2026-03-24 **Asset/Portfolio:** Regime 2 (Core-Satellite Foundation)

1. Executive Summary (KPIs)

Metric	Value
CAGR	10.44%
Volatility	10.11%
Sharpe Ratio	0.11
Max Drawdown	-22.34%

2. Macroeconomic Context (Macro Agent)

O cenário macroeconómico atual é caracterizado por uma inflação persistentemente elevada, embora com sinais de moderação gradual, especialmente nos componentes de bens, mas com a inflação de serviços a demonstrar maior rigidez. Esta dinâmica tem levado os bancos centrais das economias desenvolvidas a adotar uma postura de "juros mais altos por mais tempo" (*higher for longer*), gerenciando as expectativas do mercado em relação à dimensão e ao *timing* dos cortes, apesar de o pico do ciclo de subida de taxas parecer ter sido atingido. Nos mercados emergentes, observa-se uma maior heterogeneidade, com alguns bancos centrais a iniciar ciclos de flexibilização monetária. O apetite por risco permanece seletivo, com os investidores a ponderar a resiliência dos lucros corporativos face às pressões macroeconómicas e às tensões geopolíticas, resultando numa alocação cautelosa e focada na qualidade e no *yield* em múltiplos ativos, enquanto o mercado FX reflete as divergências nas políticas monetárias globais.

3. Autonomous Agent Analysis (Quant Agent)

Relatório de Diagnóstico de Risco do Portfólio (2026-01-31)

O portfólio apresenta um Rolling Sharpe Ratio de 0.6778. Com um Z-Score de 1.7605, este valor posiciona o Sharpe Ratio numa categoria de desempenho excelente, significativamente acima da sua média histórica nos últimos 36 meses, demonstrando uma geração de retorno ajustado ao risco superior. Contudo, a velocidade nos últimos três meses é negativa em -0.0826, sugerindo que este desempenho robusto está a experienciar uma perda de impulso recente.

Em relação à Rolling Volatility, o portfólio registra um valor de 0.1136. O Z-Score de -1.0487 indica que a volatilidade atual está ligeiramente abaixo da sua média histórica, embora não atinja um nível de compressão severa. A velocidade trimestral de -0.0031 aponta para uma marginal continuação da tendência de redução da volatilidade. Quanto ao Rolling Max Drawdown, o valor atual é de -0.1568. Embora este drawdown seja notável, o Z-Score de 3.0895 o classifica como historicamente excelente, o que implica que a magnitude da perda é substancialmente menos severa do que o drawdown médio observado no período de 36 meses. No entanto, a velocidade de 0.0132 nos últimos três meses é uma observação preocupante, pois indica que o

drawdown tem vindo a aumentar em magnitude, sugerindo uma deterioração na preservação de capital a curto prazo.

---

4. Mathematical Context Dashboard

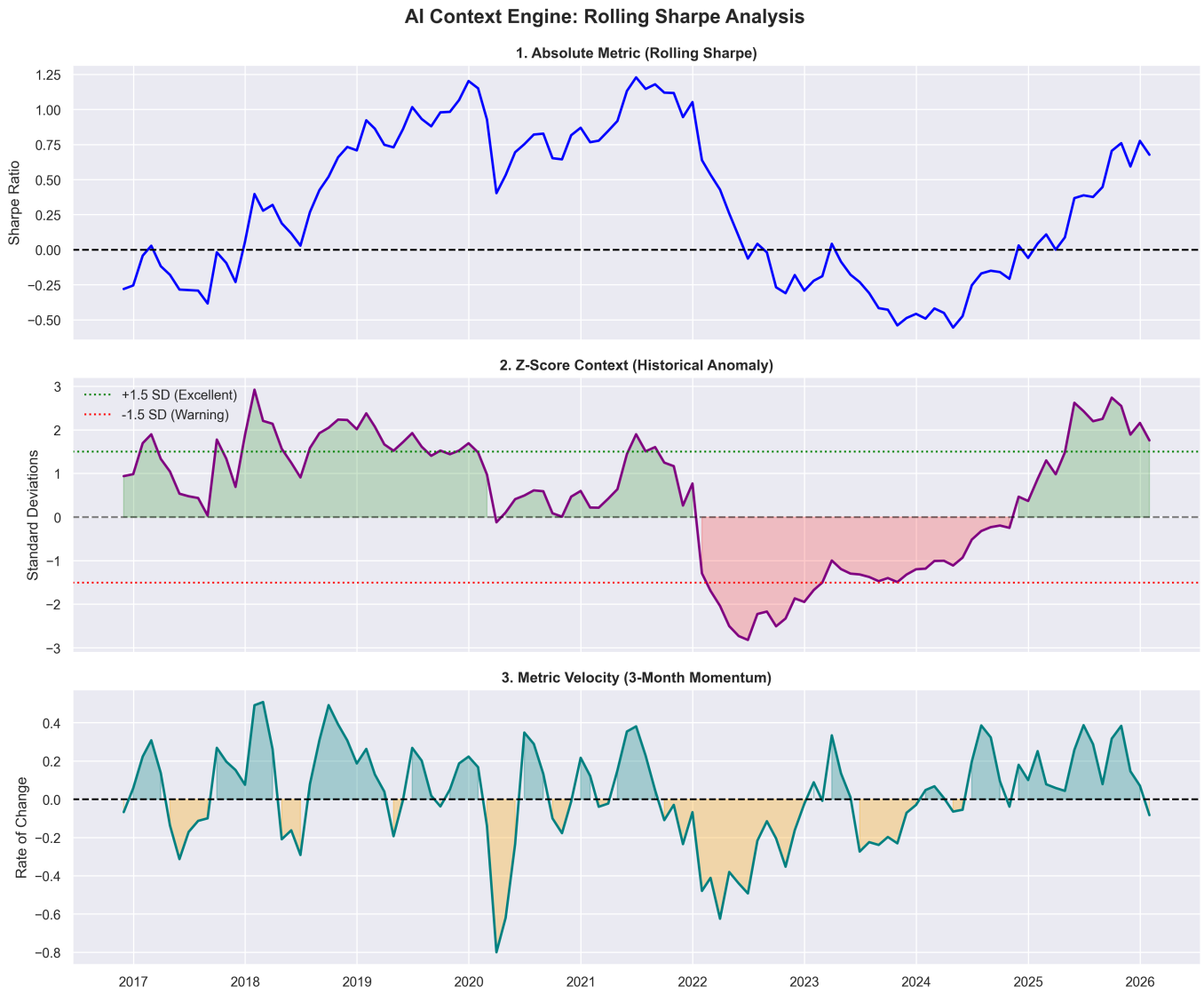

---

5. Technical Audit Annex (JSON Payload)

The raw data below was processed by the LLM to generate the analysis.


```
{
    "portfolio_ticker": "Portfolio",
    "analysis_date": "2026-01-31",
    "lookback_window_months": 36,
    "metrics": {
        "Rolling_Sharpe": {
            "absolute_value": 0.6778,
            "z_score": 1.7605,
            "velocity_3m": -0.0826
        },
```

```
            "Rolling_Volatility": {
                "absolute_value": 0.1136,
                "z_score": -1.0487,
                "velocity_3m": -0.0031
            },
            "Rolling_Max_Drawdown": {
                "absolute_value": -0.1568,
                "z_score": 3.0895,
                "velocity_3m": 0.0132
            }
        }
    }
```