File and Disk Utilities:

A disket vhdra konvertálja.

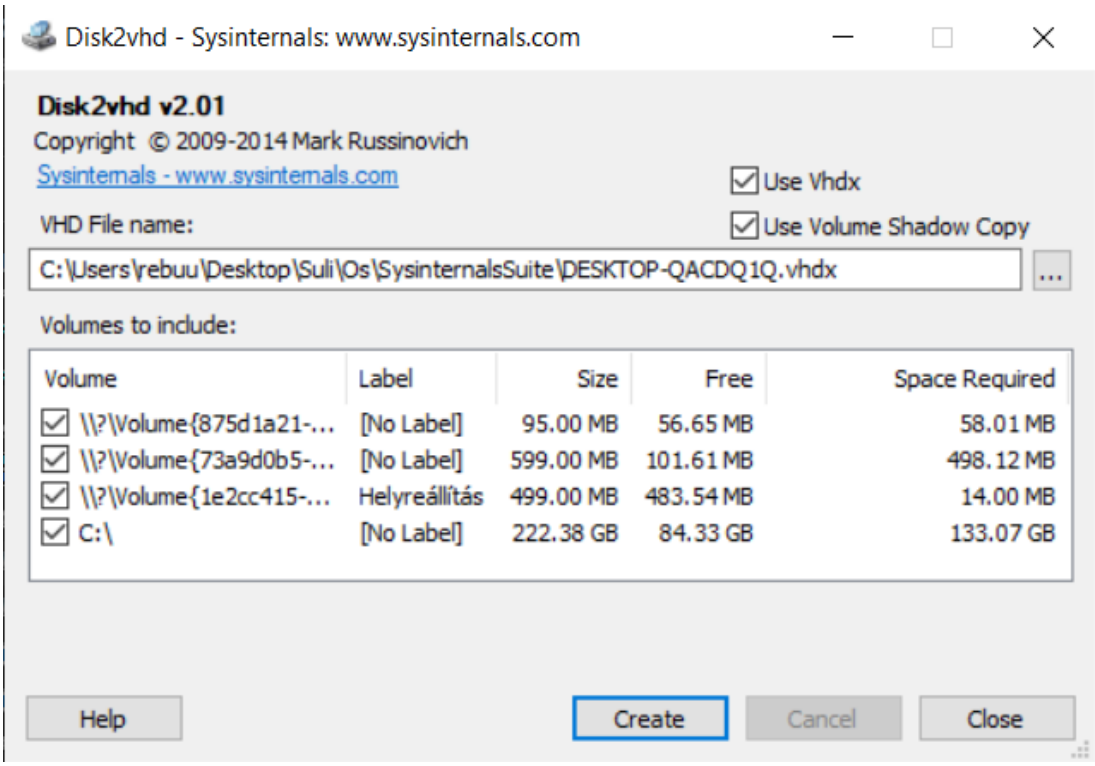


Networking Utilities:

A hálózati kapcsolatokat részletesen megjeleníti.

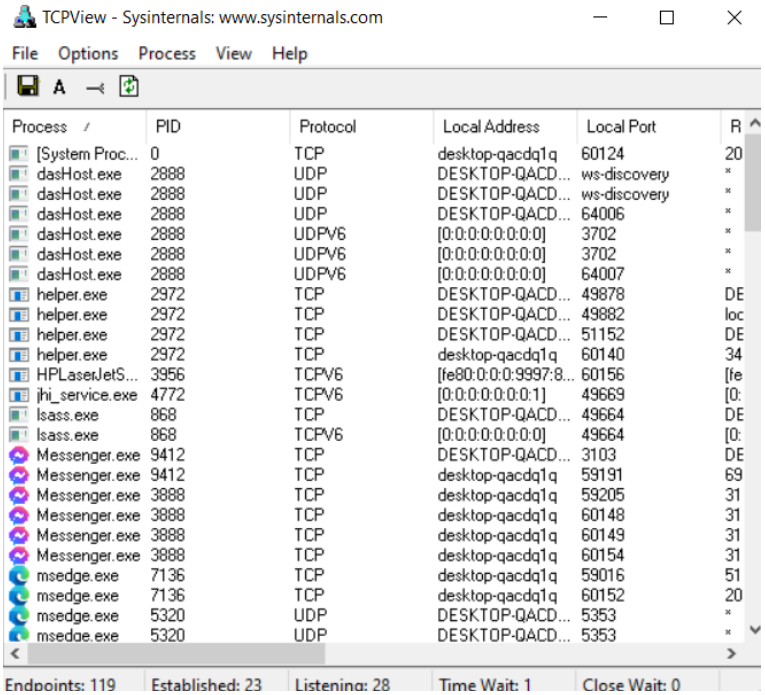

Process Explorer:

lehetőséget nyújt egy folyamat vagy az összes folyamatban lévő elnevezett erőforrások felsorolására vagy keresésére.

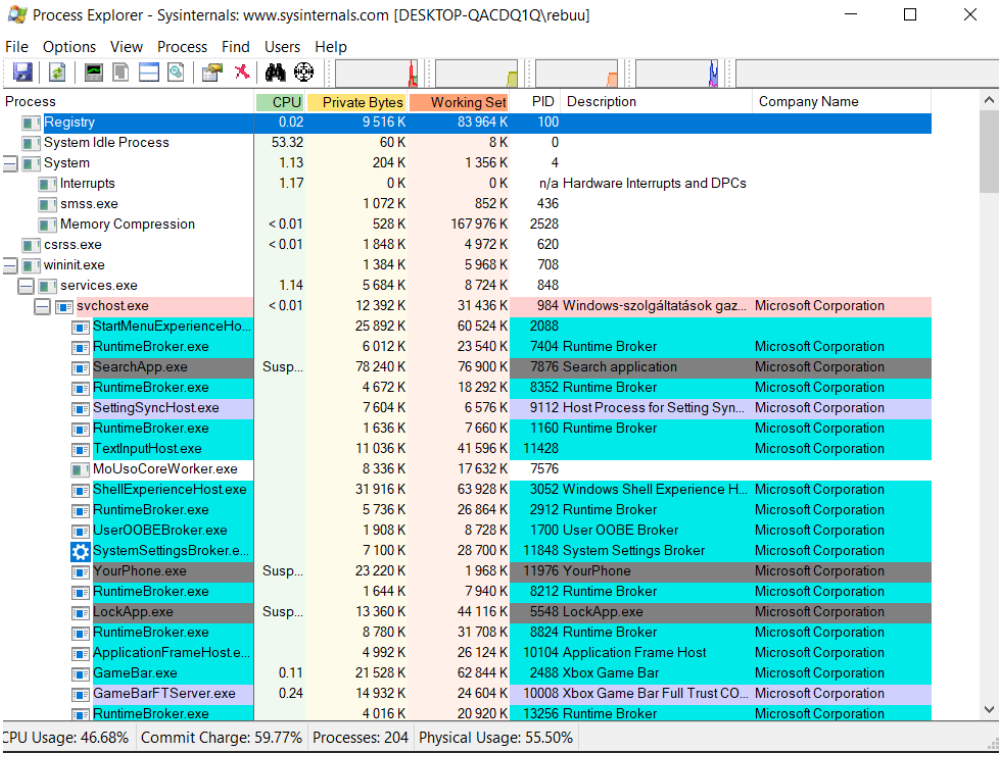


AIDA64:

egy rendszerinformációs és diagnosztikai eszköz, amely rendkívül részletes információkat nyújt mind a hardverről, mind a telepített szoftverről, segít a felhasználóknak a problémák diagnosztizálásában, és referenciaértékeket kínál a számítógép teljesítményének mérésére.

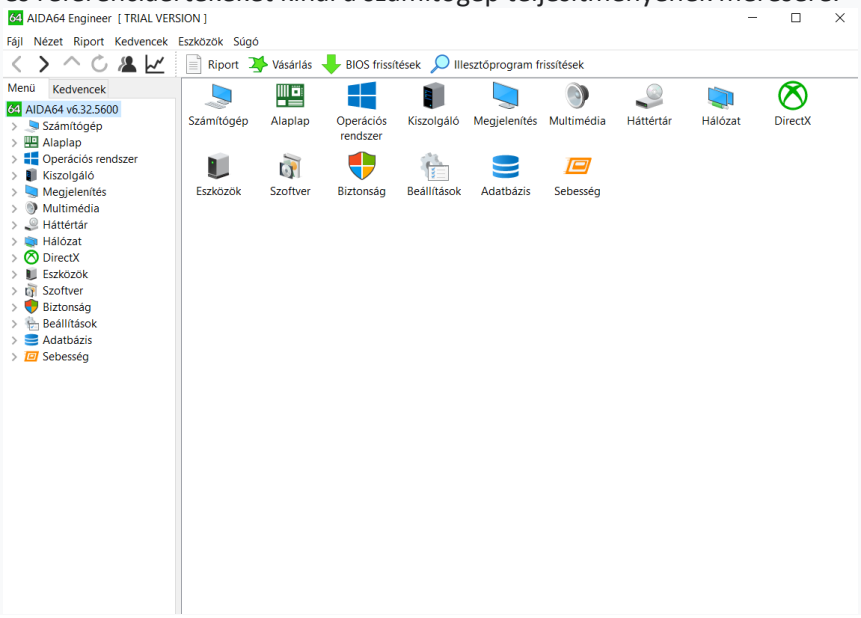

GPU-Z:

A videókártyáról és GPU-ról nyújt információt.

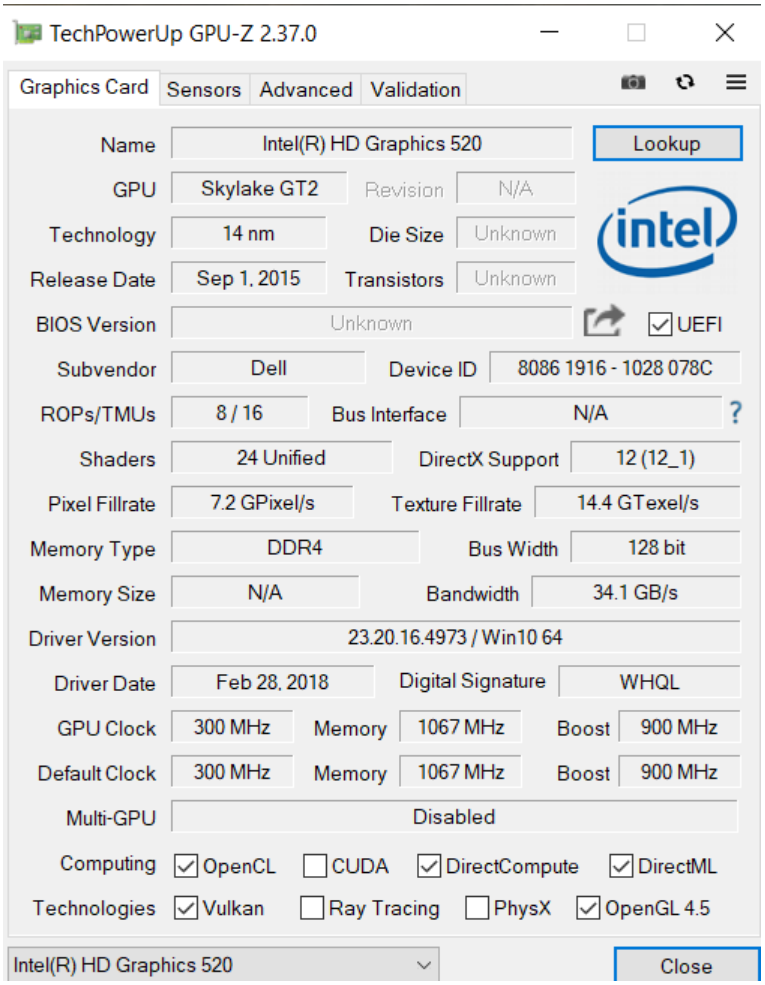


CPU-Z:

A processzorról, RAM-ról, alaplapi chipkészletről és egyéb hardverjellemzőről nyújt információt.

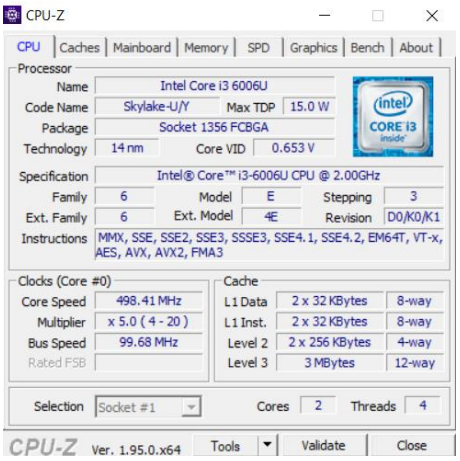

RAMMap:

Segít elemezni a számítógép fizikai memóriahasználatát.

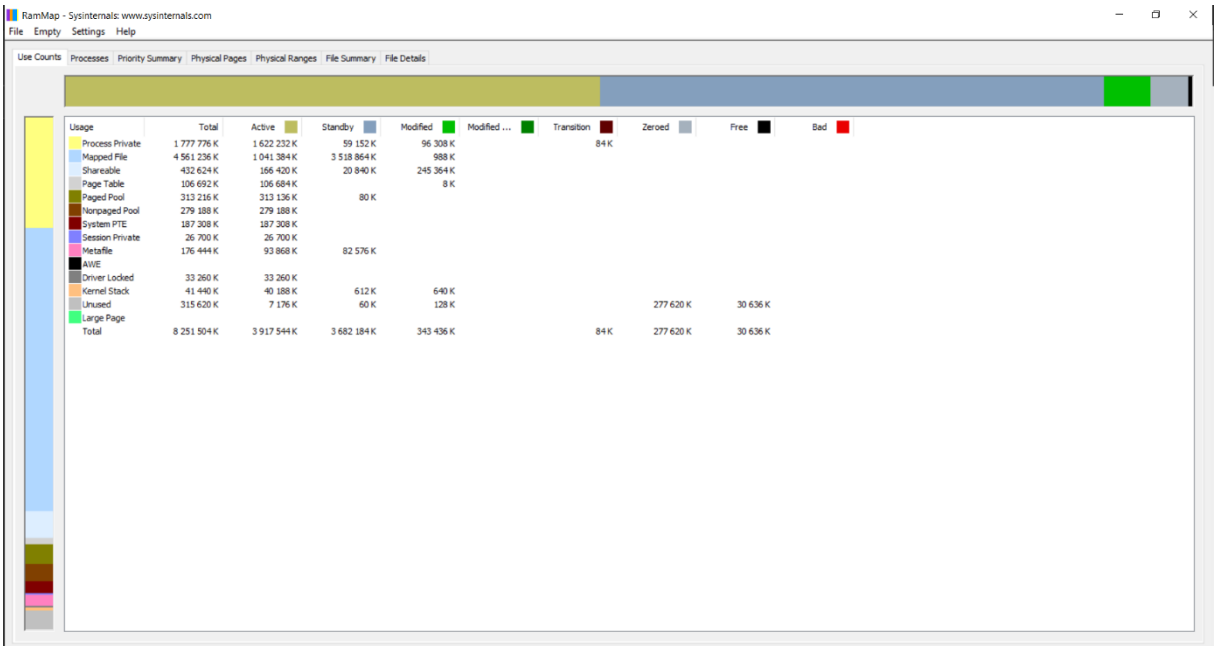


AutoRuns:

Megkönnyíti az alkalmazások telepítését a nem technikai felhasználók számára.

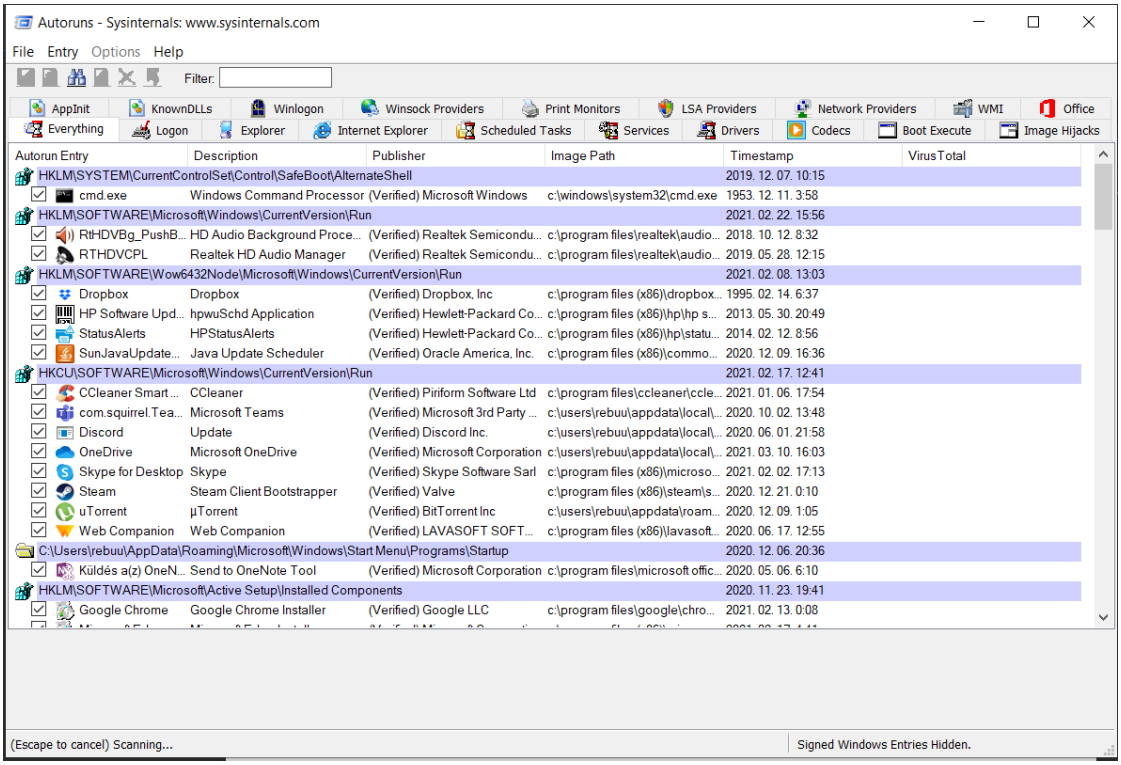

Process Monitor:

Megmutatja a valós idejű tevékenységeket.

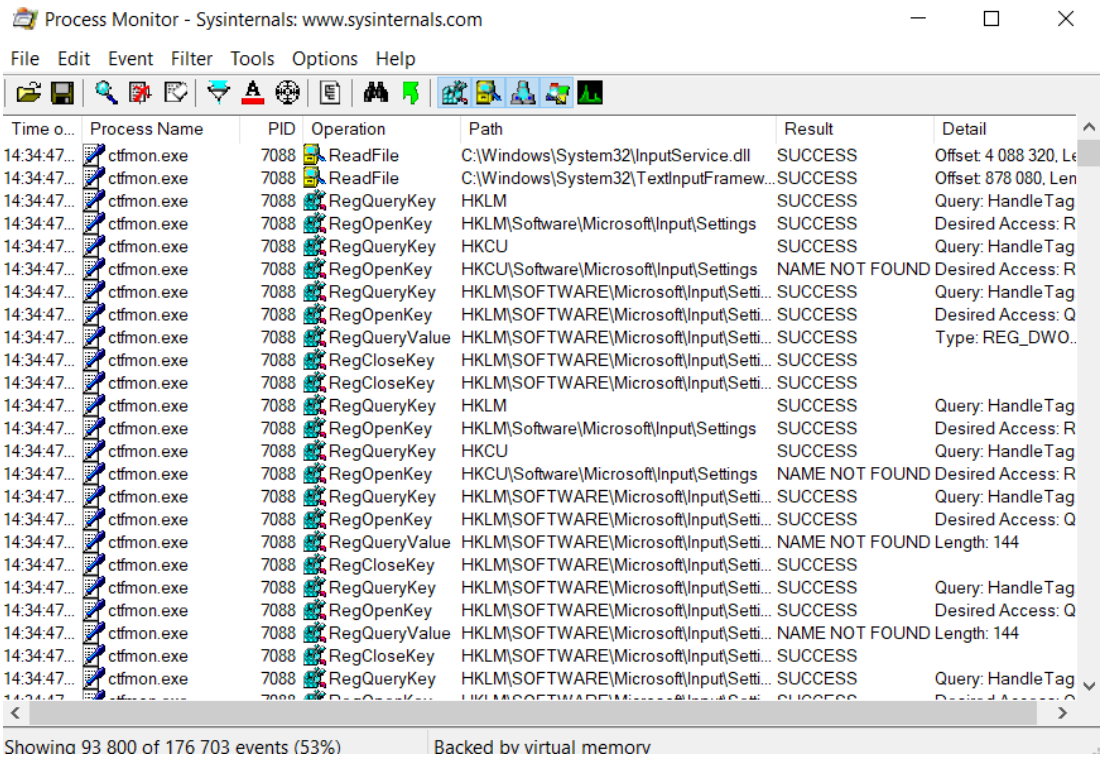


| Time o... | Process Name | PID | Operation | Path | Result | Detail |
|---|---|---|---|---|---|---|
| 14:34:47... | ctfmon.exe | 7088 | ReadFile | C:\Windows\System32\InputService.dll | SUCCESS | Offset: 4 088 320, Le |
| 14:34:47... | ctfmon.exe | 7088 | ReadFile | C:\Windows\System32\TextInputFramew... | SUCCESS | Offset: 878 080, Len |
| 14:34:47... | ctfmon.exe | 7088 | RegQueryKey | HKLM | SUCCESS | Query: HandleTag |
| 14:34:47... | ctfmon.exe | 7088 | RegOpenKey | HKLM\Software\Microsoft\Input\Settings | SUCCESS | Desired Access: R |
| 14:34:47... | ctfmon.exe | 7088 | RegQueryKey | HKCU | SUCCESS | Query: HandleTag |
| 14:34:47... | ctfmon.exe | 7088 | RegOpenKey | HKCU\Software\Microsoft\Input\Settings | NAME NOT FOUND | Desired Access: R |
| 14:34:47... | ctfmon.exe | 7088 | RegQueryKey | HKLM\SOFTWARE\Microsoft\Input\Setti... | SUCCESS | Query: HandleTag |
| 14:34:47... | ctfmon.exe | 7088 | RegOpenKey | HKLM\SOFTWARE\Microsoft\Input\Setti... | SUCCESS | Desired Access: Q |
| 14:34:47... | ctfmon.exe | 7088 | RegQueryValue | HKLM\SOFTWARE\Microsoft\Input\Setti... | SUCCESS | Type: REG_DWO... |
| 14:34:47... | ctfmon.exe | 7088 | RegCloseKey | HKLM\SOFTWARE\Microsoft\Input\Setti... | SUCCESS | |
| 14:34:47... | ctfmon.exe | 7088 | RegCloseKey | HKLM\SOFTWARE\Microsoft\Input\Setti... | SUCCESS | |
| 14:34:47... | ctfmon.exe | 7088 | RegQueryKey | HKLM | SUCCESS | Query: HandleTag |
| 14:34:47... | ctfmon.exe | 7088 | RegOpenKey | HKLM\Software\Microsoft\Input\Settings | SUCCESS | Desired Access: R |
| 14:34:47... | ctfmon.exe | 7088 | RegQueryKey | HKCU | SUCCESS | Query: HandleTag |
| 14:34:47... | ctfmon.exe | 7088 | RegOpenKey | HKCU\Software\Microsoft\Input\Settings | NAME NOT FOUND | Desired Access: R |
| 14:34:47... | ctfmon.exe | 7088 | RegQueryKey | HKLM\SOFTWARE\Microsoft\Input\Setti... | SUCCESS | Query: HandleTag |
| 14:34:47... | ctfmon.exe | 7088 | RegOpenKey | HKLM\SOFTWARE\Microsoft\Input\Setti... | SUCCESS | Desired Access: Q |
| 14:34:47... | ctfmon.exe | 7088 | RegQueryValue | HKLM\SOFTWARE\Microsoft\Input\Setti... | NAME NOT FOUND | Length: 144 |
| 14:34:47... | ctfmon.exe | 7088 | RegCloseKey | HKLM\SOFTWARE\Microsoft\Input\Setti... | SUCCESS | |
| 14:34:47... | ctfmon.exe | 7088 | RegQueryKey | HKLM\SOFTWARE\Microsoft\Input\Setti... | SUCCESS | Query: HandleTag |
| 14:34:47... | ctfmon.exe | 7088 | RegOpenKey | HKLM\SOFTWARE\Microsoft\Input\Setti... | SUCCESS | Desired Access: Q |
| 14:34:47... | ctfmon.exe | 7088 | RegQueryValue | HKLM\SOFTWARE\Microsoft\Input\Setti... | NAME NOT FOUND | Length: 144 |
| 14:34:47... | ctfmon.exe | 7088 | RegCloseKey | HKLM\SOFTWARE\Microsoft\Input\Setti... | SUCCESS | |
| 14:34:47... | ctfmon.exe | 7088 | RegQueryKey | HKLM\SOFTWARE\Microsoft\Input\Setti... | SUCCESS | Query: HandleTag |