INSTRUCCIONES PARA ANTIGRAVITY

Sección: ¿Quiénes Somos? — Bendito Capricho

Objetivo

Replicar exactamente la sección '¿Quiénes Somos?' en el sitio web,

INSTRUCCIONES GENERALES

1. **FONDO**
   Color de fondo de la sección: morado (#7B2D8B). Mantener el mismo tono de toda la imagen.

2. **TÍTULO**
   Texto: '¿QUIÉNES SOMOS?' — Fuente grande, blanca, negrita, centrada en la parte superior.

3. **LAYOUT**
   Dos filas de tarjetas: Fila 1 con 4 tarjetas centradas. Fila 2 con 5 tarjetas centradas.

4. **TARJETAS**
   Cada tarjeta tiene: foto recortada del integrante, nombre con '!' al final, área/cargo e í
   cono.

5. **FOTOS**
   Las fotos adjuntas en la Pág. 2 deben usarse individualmente, una por tarjeta, recortadas.

6. **RESPONSIVO**
   La sección debe verse bien en móvil: apilar las tarjetas en 2 columnas o 1 columna.

FOTOS DE LOS INTEGRANTES

Usar cada foto en su tarjeta correspondiente (mismo orden)

Cote!
Área Marketing
y creación

Dani!
Área Comercial

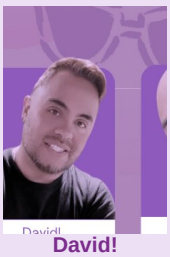

David!
Área Logística

David!
Soporte Sitio Web

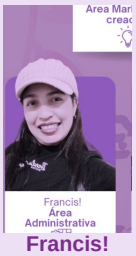

Francis!
Área
Administrativa

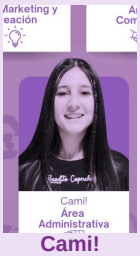

Cami!
Área
Administrativa

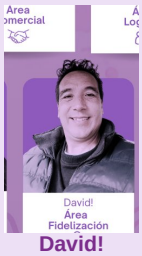

David!
Área Fidelización

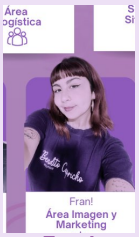

Fran!
Área Imagen
y Marketing

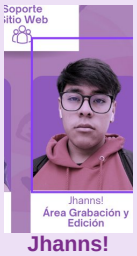

Jhanns!
Área Grabación
y Edición

ORDEN DE LAS TARJETAS:

Fila 1 (de izquierda a derecha): Cote · Dani · David (Logística) · David (Soporte Web)

Fila 2 (de izquierda a derecha): Francis · Cami · David (Fidelización) · Fran · Jhanns

DETALLE DE CADA TARJETA

Datos exactos para configurar cada card en Antigravity

#	NOMBRE	TEXTO BAJO NOMBRE	ÍCONO
1	Cote!	Área Marketing y creación	■ (bombilla)
2	Dani!	Área Comercial	■ (apretón de manos)
3	David!	Área Logística	■ (grupo personas)
4	David!	Soporte Sitio Web	■ (grupo personas)
5	Francis!	Área Administrativa	■■ (engranaje)
6	Cami!	Área Administrativa	■■ (engranaje)
7	David!	Área Fidelización	■ (grupo personas)
8	Fran!	Área Imagen y Marketing	■ (bombilla)
9	Jhanns!	Área Grabación y Edición	■■ (play video)

COLORES A USAR:

- **Fondo sección:** #7B2D8B — Morado oscuro principal
- **Fondo tarjetas:** #EDE0F5 — Morado muy claro / lavanda
- **Nombre integrante:** #7B2D8B — Morado — mismo que fondo sección
- **Texto cargo/área:** #1a1a1a — Negro / casi negro
- **Borde tarjetas:** #A855C8 — Morado medio

NOTA IMPORTANTE:
Las fotos vienen adjuntas en la Página 2. Usarlas exactamente en el orden indicado.