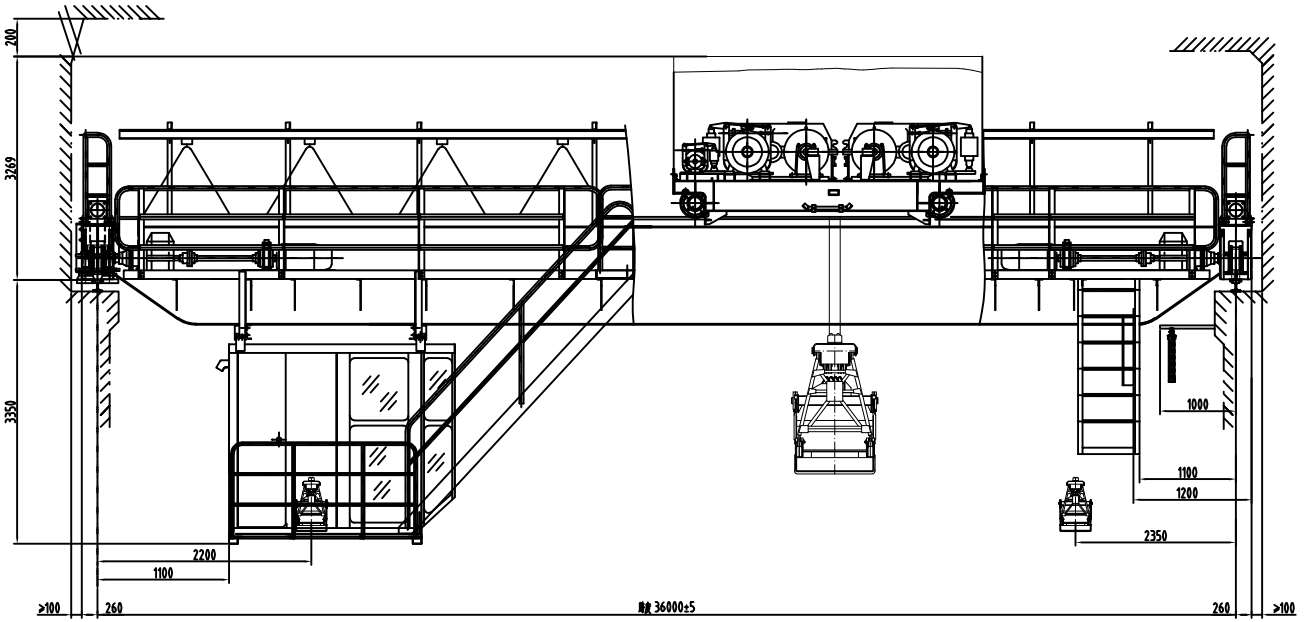
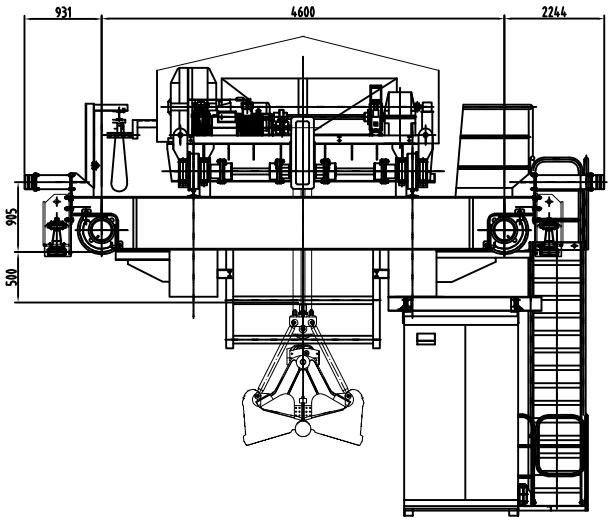
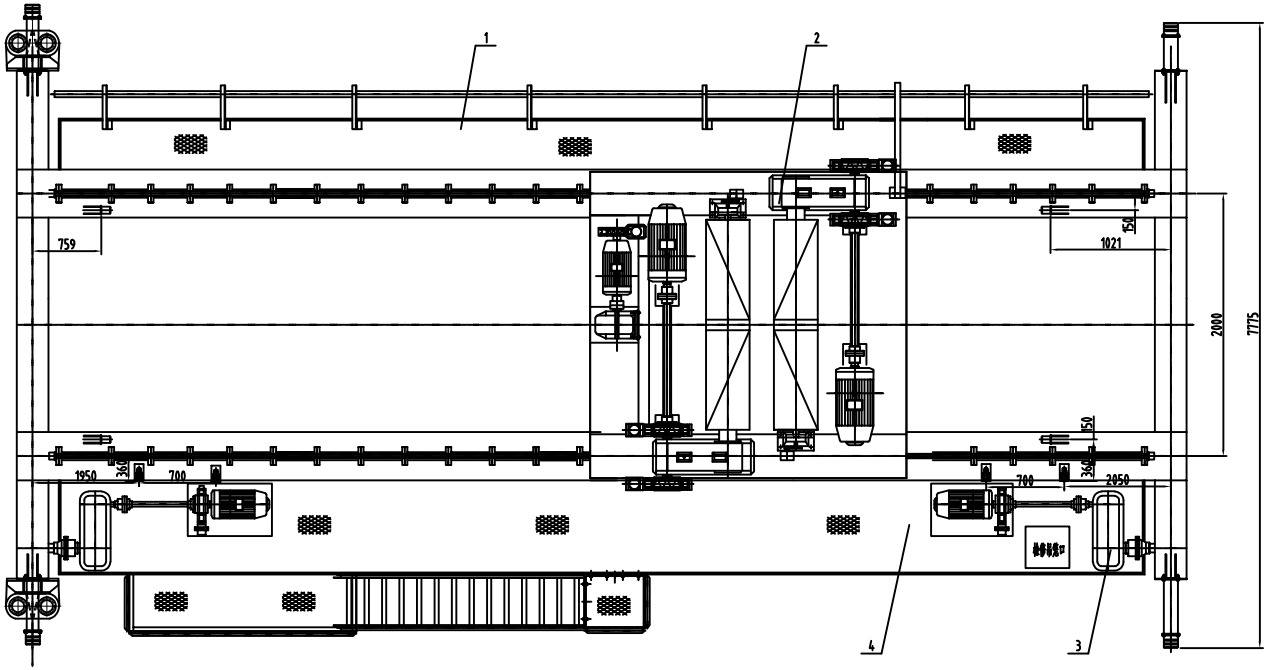






性能参数表
Performance Parameter Table

项目 Item		起升机构 Hoisting mechanism 起升 Hoisting	开闭 Open-close	机构名称 Mechanism name 项目 Item		小车运行 Trolley operation	大车运行 Crane operation
起重量 Lifting capacity	t	10(包括抓斗自重) 10 including the self-weight of the grab bucket	10(包括抓斗自重) 10 including the self-weight of the grab bucket	轨距 Gauge	mm	2000	36000
起升速度 Lifting speed	m/min	33	33	运行速度 Traveling speed	m/min	31	83
工作级别 Working grade		M7	M7	工作级别 Working grade		M7	M7
最大起升高度 Maximum lifting height	m	16	16	基距 Base distance	mm	2900	4400
驱机总功率 Total power of the motor	kW	100		最大轮压 Maximum wheel load	KN	/	195
电源 Power supply		三相交流 50Hz 380V		轨道型号 Rail type		/	P43

序号 Serial number	代号 Code name	名称 Name	材料 Material	件数 Quantity	单件 Unit	共计 Total	备注 Remarks
4		梯架 Cable tray	部件 Component	1			
3		大车运行 Crane operation	部件 Component	1			
2		小车 Trolley	部件 Component	1			
1		电气 Electrical	部件 Component	1			

重量(kg) Weight

技术要求
1. 起重机装配和与电气设备有关GB/T14405-2011之规定.
2. 起重不含抓斗重量
3. 防爆等级:Ex tD IIIB T200°C Db IP65 (电气部分防爆)

Technical Requirements
1. The assembly and testing of cranes shall comply with the provisions of GB/T14405-2011.
2. The total weight excludes the weight of the grab bucket
3. Explosion-proof grade: Ex tD IIIB T200°C Db IP65 (electrical part explosion-proof)

标记	处数	分区	更改文件号	签名	年.月.日
设计 Designed			标准化 Standardized		
制图 Drawn			工艺 Technology		
校对 Checked			批准 Approved		
审核 Checked			日期 Date		

通用桥式起重机（抓斗）
General bridge crane (grab bucket)
10t-36m

阶段标记 Phase marker	重量(Kg) Weight	比例 Scale
	50400	1:40

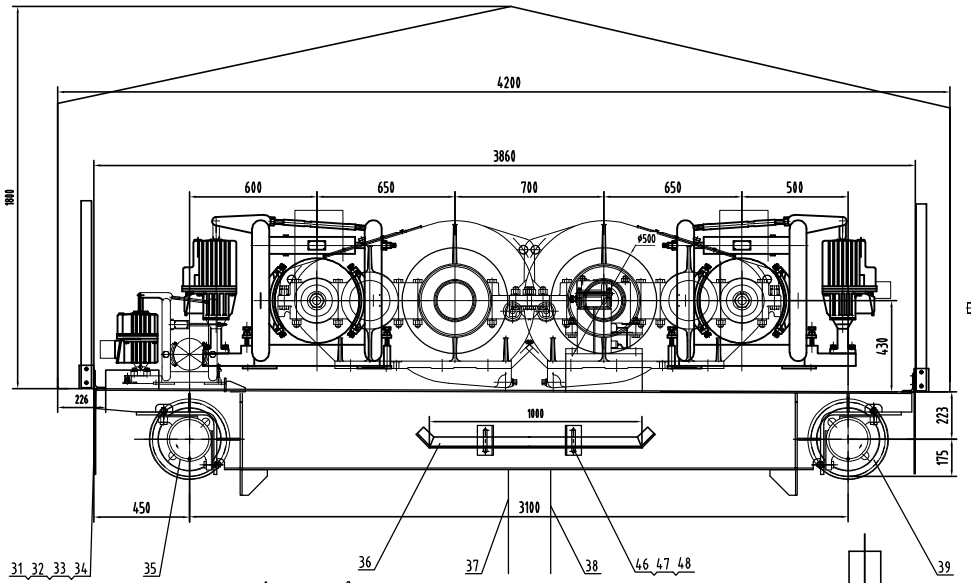
共 Total 张 第 Sheet 张

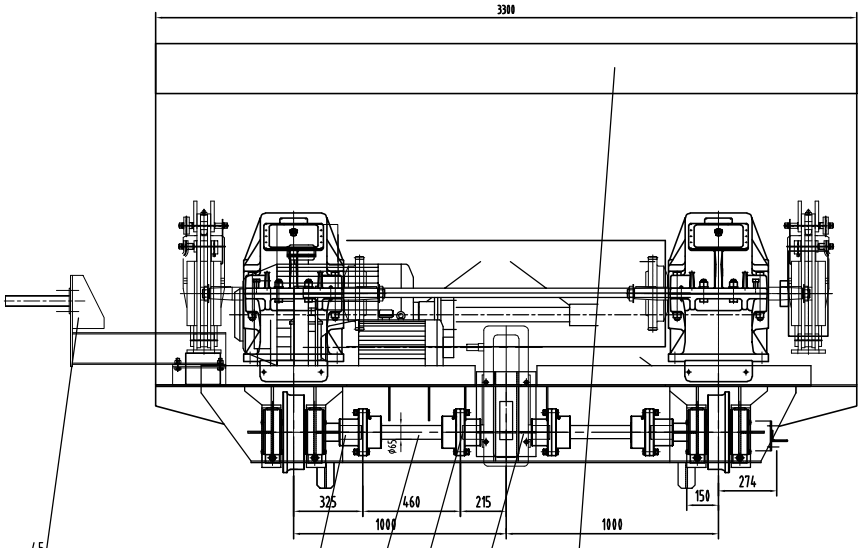
26030624

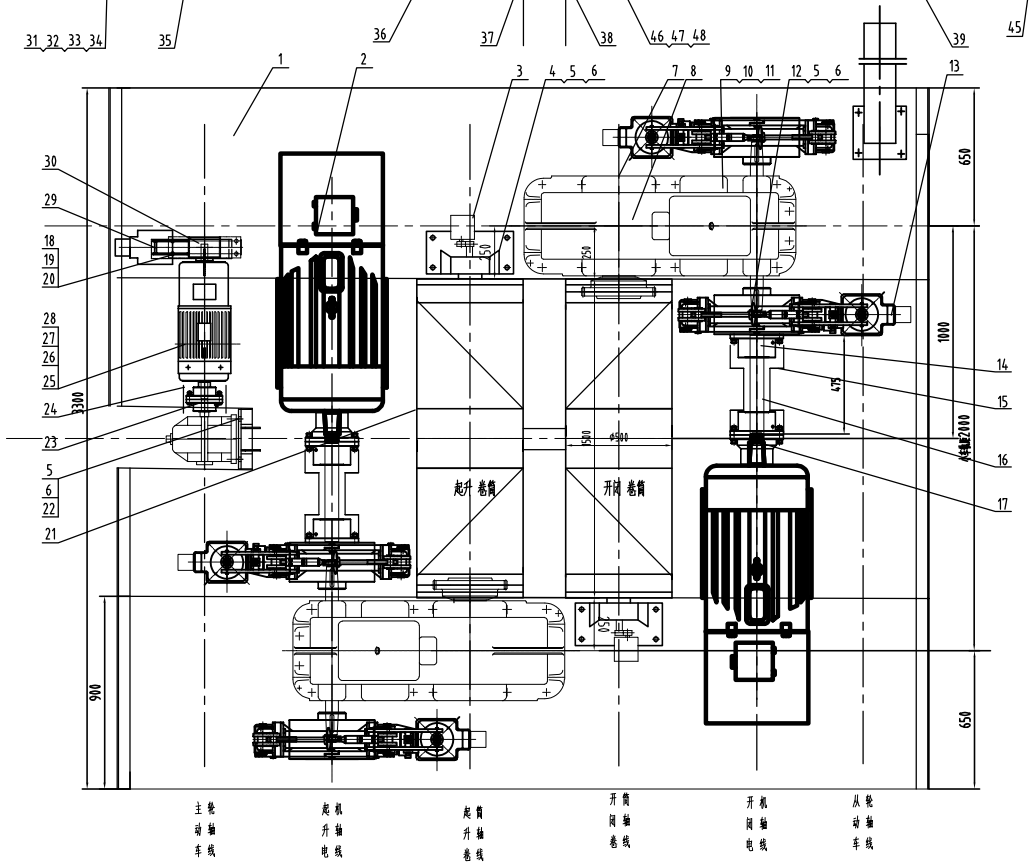
总图
General Layout

河南新科起重机股份有限公司
HENAN SINOKO CRANES CO.,LTD.

Contract No.合同编号: 26030624







性能参数表
Performance Parameter Table

机构名称 / 主要参数	抓斗机构 Grab mechanism		机构名称 / 主要参数	运行机构 Operating mechanism	
	起升 Lifting	开闭 Open and close		小车 Trolley	
起重量 Lifting capacity t	10(包括斗自重) (Including the weight of the grab bucket)		轨距 Gauge mm	2000	
起升速度 Lifting speed m/min	33	33	运行速度 Running speed m/min	31	
工作级别 Working grade	M7		工作级别 Working grade	M7	
最大起升高度 Maximum lifting height	16	16	基距 Base distance	3100	
电源 Power supply	三相交流 Three-phase AC	50HZ 380V			
钢丝绳 规格	20-6X19W+IWRC1670	20-6x19W+IWRC1670	缓冲行程 Buffer travel mm	100	
钢丝绳 支数	2	2	钢轨型号 Rail	P24	
钢丝绳 工作拉力 KN	25.5	25.5	车轮直径 mm	Ø350	
卷筒直径 Drum mm	Ø500X1500	Ø500X1500	最大轮压 Maximum wheel load KN	51.5	
减速机 型号	ZQA 650-48.57-7CA	ZQA-650-48.57-7CA	减速机 型号	AZSC 400-31.5-1	
减速机 速比 i	48.57	48.57	减速机 速比 i	31.5	
电动机 型号	YBZP250M2-6C	YBZP250M2-6C	电动机 型号	YBZP132M2-6	
电动机 功率 KW	39	39	电动机 功率 KW	3	
电动机 转速 r/min	965	965	电动机 转速 r/min	905	
制动器 型号	BYWZ4-400/E121	BYWZ4-400/E121	制动器 型号	BYWZ4-150/E30	
制动器 制动力矩N.M	2×2000	2×2000	制动器 制动力矩N.M	120	
限位开关	BLX10-D	BLX10-32	限位开关	BLX10-12	

技术要求:

1、所有垫板、盘子和挡铁均在装配调整合适后焊在小车架上，焊条采用E4303，焊高6mm，可焊从调焊。

2、装配与安装应符合GB/T 14405-2011 JB/T5897-2016之规定。

3、防爆等级ExtDIIIB A21 IP65 T200

Technical Requirements:
1. All pads, seats, and rolls are welded onto the trolley frame after assembly and adjustment. The welding rod used is EA303, with a welding height of 6mm, and the weldable area is fully welded.
2. Assembly and experimentation shall comply with the provisions of GB/T 14405-2011 JB/T5897-2016.
3. Explosion proof rating ExtDIIIB A21 IP65 T200

序号	代号	名称 Name	数量	材料 Material	单件 重量	总计 重量	备注 Remarks
48	GB/T 93-1987	垫圈16 Washer	2	65Mn	0.005	0.01	
47	GB/T 6170-2000	螺母M16 Nut	2	8	0.05	0.1	
46	GB/T 5783-2000	螺栓组M16x40 Bolt and nut	2	8.8	0.2	0.4	
45	26030624-E	小车导轨架 Trolley wheel adapter	1	部件	40.4	40.4	
44		盖板组 Cover	1	部件	/	/	
43		减速机ZSC400-31.5-1	1	成品 Finished product	165	165	
42	S2301F	齿轮联轴器(半) Ø220 Gear coupling	2	部件	25	50	L=182.5mm
41	418CF	轴 Ø65x105 Axle	2	45	13	26	L=455mm
40	S2301FG	齿轮联轴器(半) Ø220 Gear coupling	2	部件	25.7	51.4	L=197.5mm
39	L757G(D)	Ø350轮缘车轮组 Ø350 pattern wheel set	2	部件	105	210	
38	GB8918-2006	20-6X19W+IWRC1670	1	成品 Finished product	128	128	L=101m
37	GB8918-2006	20-6X19W+IWRC1670	1	成品 Finished product	70	70	L=56m
36		安全尺	1	部件	0.8	1.6	
35	L756G(D)	Ø350主动车轮组 Ø350 active wheel set	2	部件	112	224	
34	QD(II)1000.2-1	小车架体 Trolley carrier	4	部件	8.5	34	备用 Reserve
33	GB/T 93-1987	垫圈12 Washer	16	65Mn	0.001	0.024	
32	GB/T 6170-2000	螺母M12 Nut	16	8	0.012	0.288	
31	GB/T 5783-2000	螺栓组M12x40 Bolt and nut	16	8.8	0.038	0.304	
30		Ø150轴轮 Wheel axle	1	45	7.8	7.8	
29		制动器BYWZ4-150/E30	1	成品 Finished product	25	25	
28	GB/T 93-1987	垫圈10 Washer	4	65Mn	0.0007	0.0028	
27	GB/T 6170-2000	螺母M10 Nut	4	8	0.008	0.032	
26	GB/T 5783-2000	螺栓组M10x45 Bolt and nut	4	8.8	0.03	0.12	
25		电动机YBZP132M2-6 Electric motor	1	成品 Finished product	107	107	
24		防护罩I Protective cover I	1	部件	3.1	3.1	
23	S1007F	齿轮联轴器(全) Ø170 Gear coupling	1	部件	10	10	L=140mm
22	GB/T 5782-2000	螺栓组M20x80 Bolt and nut	4	8.8	0.23	0.92	
21		卷筒组 Ø500x1500(左)	2	部件	753	1506	配件，开闭卷1 Lift set section 1 set
20	GB/T 93-1987	垫圈16 Washer	6	65Mn	0.003	0.018	
19	GB/T 6170-2000	螺母M16 Nut	6	8	0.03	0.18	
18	GB/T 5783-2000	螺栓组M16x40 Bolt and nut	6	8.8	0.07	0.042	
17	S2302FG	齿轮联轴器(半) Ø250 Gear coupling	2	部件	35	70	L=279.5mm
16	418CF	轴 Ø65X105-465 Axle	2	45	13	26	
15		防护罩 V Protective cover V	2	部件	6	12	
14	S33S5FG	齿轮联轴器 Ø400 Gear coupling	2	部件	81	162	L=220mm
13		制动器BYWZ4-400/E121	4	成品 Finished product	155	620	
12	GB/T 5782-2000	螺栓组M20x65 Bolt and nut	8	8.8	0.2	1.6	
11	GB/T 93-1987	垫圈24 Washer	16	65Mn	0.009	0.144	
10	GB/T 6170-2000	螺母M24 Nut	16	8	0.11	1.76	
9	GB/T 5782-2000	螺栓组M24x90 Bolt and nut	16	8.8	0.4	6.4	
8		减速器ZQA650-48.57-7CA Reducer	2	成品 Finished product	880	1760	
7	H270	轴梁 I60 I-Beam	2	部件	0.37	0.74	
6	GB/T 93-1987	垫圈20 Washer	8	65Mn	0.005	0.1	
5	GB/T 6170-2000	螺母M20 Nut	8	8	0.05	1	
4	GB/T 5783-2000	螺栓组M20x70 Bolt and nut	8	8.8	0.2	1.6	
3		大链限位开关 Accident limit switch	2	部件	8.5	17	
2		电动机YBZP250M2-6C Electric motor	2	成品 Finished product	515	1030	
1		小车架 Trolley frame	1	部件	1468	1468	

标记	处数	分区	更改文件号	签名	年、月、日

设计	审核	工艺
校对	批准	日期

小车 Trolley
QZ10t M7

260030624.2

部件 Components

质量标记 Phase marker	重量(Kg) Weight	比例 Scale
	7839	1:15

共 张 第 张 Total Sheet

新河起重 Henan Xinhe Crane Co.,Ltd
河南新科起重机股份有限公司

合同编号: 26030624
Contract No.