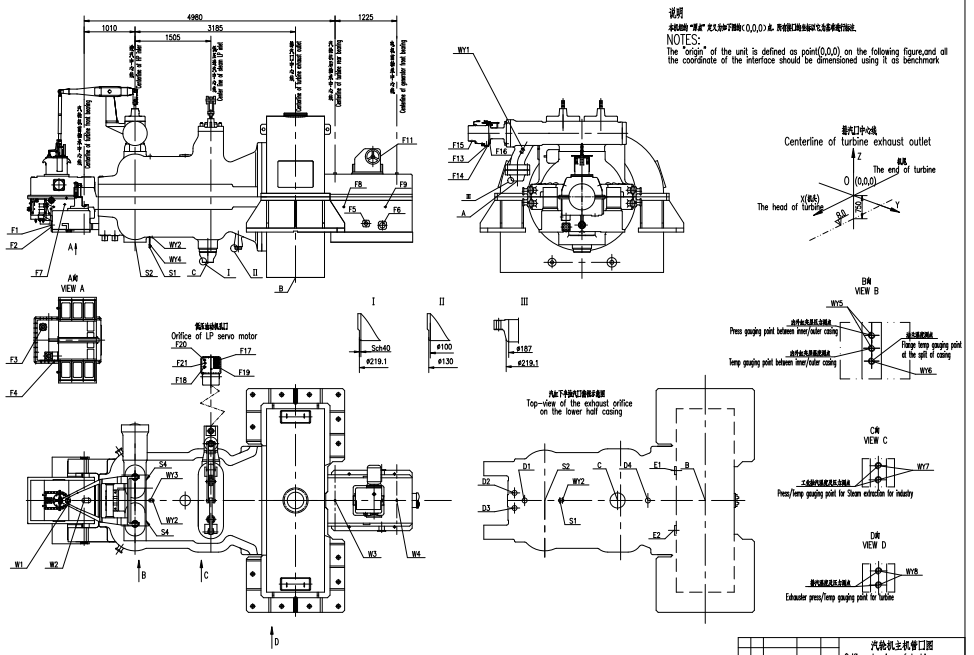


说明

本机组的“原点”定义为如下图纸(0,0,0)点，所有接口输出标识定位基准都以此。

NOTES:

The "origin" of the unit is defined as point(0,0,0) on the following figure,and all the coordinate of the interface should be dimensioned using it as benchmark

设 计	
校 对	
日 期	

标记	处数	更改文件号	签 字	日期	汽轮机主机管口图	
					Orifice drawing of turbine proper	
设 计		审 文			0-0000-586C-0000-00	第1(2)张
校 对		日 期	2020011		青岛捷能汽轮机集团股份有限公司	
审 核		共2页	第1页		QINGDAO JIENENG STEAM TURBINE GROUP CO., LTD.	

主蒸管口表

Orifice list for main pipe I/O

代 号 Code	名 称 Name	形式/规格 Model/Size	数量 Quantity	X	Y	Z	连接尺寸标准 Joint size standards	备 注 Remark
注 释 参考 外部油管线、进排水点、本体装置								
Oil I/O	Reference drawing: External oil line,Front bearing housing,Rear bearing housing,Turning gear device							
F1	润滑油进口 lubrication oil inlet	法兰PN0.6,DN50 flange	1	4840	0	-560		
F2	回油口 return oil	法兰PN0.6DN100 flange	1	4850	-315	-600		
F3	主油泵进口 main bump inlet	法兰PN0.6DN65 flange	1	5140	260	-380		
F4	主油泵出口 main bump outlet	法兰PN4.0,DN65 flange	1	4910	-410	-400		
F5	润滑油进口 lubrication oil inlet	法兰PN0.6,DN65 flange	2	-1425	±460	-530		左右对称symmetry
F6	回油口 return oil	法兰PN0.6,DN125 flange	2	-1750	±605	-565		左右对称symmetry
F7	2#瓦润滑油进口 jacking oil inlet	螺纹M26/M10×1 pipe joint	1	4590	410	-150		
F8	2#瓦润滑油进口 jacking oil inlet	螺纹M26/M10×1 pipe joint	1	-985	460	-200		
F9	3#瓦润滑油进口 jacking oil inlet	螺纹M26/M10×1 pipe joint	1	-1810	460	-200		
F11	盘车装置油 lubri oil to turning gear	焊接M20/M12×1.5 pipe joint	1	-1721	0	802		
F13	补充闭锁供油 supply oil to MSV	螺纹 G¼/M10×1.5 pipe joint	1	3185	-1892.5	1005		
F14	补充闭锁回油 return oil to MSV	螺纹 G¼/M10×1.5 pipe joint	1	3185	-1852.5	1045		
F15	回油口 return oil	螺纹 G¾/M27×2 pipe joint	1	3185	-2183	1103		
F16	回油口 return oil	螺纹 G¾/M27×2 pipe joint	1	3185	-1830	1065		
F17	伺服马达输入口控制 to main bump inlet	法兰 Flangle	1	1570	-1661	460		
F18	回油至油箱 To oil tank	螺纹 G¾/M26x2 pipe joint	1	1808	-1541	470		
F19	伺服马达供油 High press oil	法兰 Flangle	1	1570	-1561	460		
F20	脉冲油供油 Pulse oil	螺纹G¼/M27×2 pipe joint	1	1805	-1676	470		
F21	脉冲回油 pulse oil	螺纹G¼/M27×2 pipe joint	1	1795	-1616	470		

代 号 Code	名 称 Name	形式/规格 Model/Size	数量 Quantity	X ΔX	Y ΔY	Z ΔZ	连接尺寸/标准 Joint size/standards	备 注 Remark
汽 源	参考 热力系统图、汽缸布局图							
Steam I/O	Reference drawing:Thermidynamic system drawing,Casing							
A	进汽口 steam inlets	法兰DN200-16 flange	1	3185 11.65	-1280 -7.12	315 1.75		
D1	接D4 Connect with D4	DN100-1.6	1	3085 13.26	0 0	-870 -3.90	ø108x4.5	
D2	接轴封冷源 Connected with Surger tank	DN100-1.6	1	3785 14.15	+150 -0.67	-870 -3.90	ø108x4.5	
D3	接轴封冷源 Connected with the gland cooler	DN100-1.6	1	3785 14.15	+150 -0.67	-870 -3.90	ø108x4.5	
D4	接D1 Connect with D1	DN100-1.6	1	1715 1.97	0 0	-1040 -4.93		
C	工业抽汽 Industrial extraction	DN200-1.6	1	1740 5.26	0 0	-1010 -3.46		
S1	管道疏水接 Drain before governing stage	螺纹M(S) 20-8-5xH0	1	2885 2885	0 0	-1000 -1000		
S2	汽缸疏水 Drain of casing	螺纹M18/M22x1.5	1	3185 3185	0 0	-900 -900		
S4	蒸汽室疏水 Drain of steam lid	螺纹M27/M20x1.5	2	2965 2965	±375 -375	1455 1455		左右对称symmetry
E1	接轴封源 Connected with Surger tank	法兰PN0.6-0.6 flange	1	608 1.07	-593 -1.97	-1300 -4.3	ø108x4.5	
E2	接轴封冷源 Connected with the gland cooler	法兰PN80-0.6 flange	1	608 1.07	+593 1.97	-1300 -4.3	ø108x4.5	
B	排汽口 Exhaust outlet	1150x3640	1	0 0	0 0	-1600 -0.51		左右对称symmetry

注：A.L.a T.a Z 为汽缸各接口法兰 T.Z 方向上热膨胀值。法兰螺栓孔 T.Z 应为法兰接合面尺寸。

Note:A.L.a T.a Z are thermal expansion for orifices of casing in L.T.Z direction.

the L. T. Z values of flange connecting are dimensions of flange adjacent plan.

本表注压力单位每为MPa (No remarks pressure unit herein is MPa.)

汽缸主要温度及压力测点表

Turbine Main temp/press gauging point table

序号	用 途 Usage	管 口 Orifice
W1	汽机推力轴承轴承轴温度测点 temp gauging point forethurn oil of turbine thrust bearing	M27×2
W2	汽机前轴承回油温度测点 temp gauging point for return oil of turbine front bearing	M27×2
W3	汽机后轴承回油温度测点 temp gauging point for return oil of turbine rear bearing	M27×2
W4	发电机前轴承回油温度测点 temp gauging point for return oil of generator front bearing	M27×2
WY1	汽机高压电汽压力/温度测点 HP inlet press/Temp gauging point for turbine	新增/M33x2 Joint pipe
WY2	外缸壁温度测点 temp gauging point for casing wall	M20x1.5
WY3	调节级后温度测点 temp gauging point behind control stage	M20x1.5
WY4	调节级后压力测点 temp gauging point behind control stage	新增 Joint pipe
WY5	内外缸夹层压力/温度测点 Press/Temp gauging point between inner/outer casing	新增/M20x1.5 Joint pipe
WY6	汽缸中分面法兰温度测点 Flange temp gauging point of the split of casing	M20x1.5
WY7	汽机抽汽压力/温度测点 Extraction press/temp gauging point for turbine	新增/M20x1.5 Joint pipe
WY8	工业抽汽压力/温度测点 Press/Temp gauging point for Steam extraction for industry	新增/M20x1.5 Joint pipe

汽缸各管口力与力矩限定值

Limited force and moment for orifices of casing

管口DN值直径(N)	允许作用力(KN)				允许作用力矩(KN.m)			
	X向	Y向	Z向	合力	X向	Y向	Z向	合力矩
DN50	500	1000	1250	1677	750	375	375	919
DN65	650	1300	1625	2180	975	487	487	1194
DN80	800	1600	2000	2683	1200	600	600	1470
DN100	1000	2000	2500	3354	1500	750	750	1837
DN125	1250	2500	3125	4193	1875	940	940	2298
DN150	1500	3000	3750	5031	2250	1125	1125	2756
DN200	2000	4000	5000	6708	3000	1500	1500	3674
DN250	2167	4334	5417	7268	3250	1625	1625	3980
DN300	2333	4667	5833	7826	3500	1750	1750	4287
DN350	2500	5000	6250	8385	3750	1875	1875	4593
DN400	2667	5334	6667	8945	4000	2000	2000	4899
DN450	2833	5667	7083	9503	4250	2125	2125	5205
DN500	3000	6000	7500	10062	4500	2250	2250	5511
DN700	3667	7333	9167	12298	5500	2750	2750	6736
DN800	4000	8000	10000	13416	6000	3000	3000	7348

设 计	
校 对	
日 期	

标记	处数	更改文件号	签 字	日期	汽轮机主机管口图	
					Orifice drawing of turbine proper	
设 计		审 文			0-0000-586C-0000-00	第2(2)张
校 对		日 期	2020011		青岛捷能汽轮机集团股份有限公司	
审 核		共2页	第2页		QINGDAO JIENENG STEAM TURBINE GROUP CO., LTD.	