第4课　独立自主的和平外交

1949年，在外交部成立大会上，周恩来说："中国一百年来的外交史是一部屈辱的外交史。我们不学他们。我们不要被动、怯懦，而要认清帝国主义的本质，要有独立的精神，要争取主动，没有畏惧，要有信心。"同年10月，苏联同中国建交。新的外交方针使中国外交事业翻开了新篇章。你知道新中国的外交方针是什么吗？

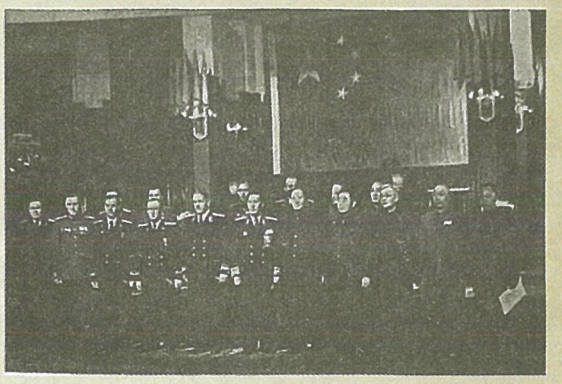

1949年10月16日毛泽东接受苏联首任驻华大使罗申（前排右六）递交国书后合影

新中国的外交方针

1949年上半年，毛泽东根据内外形势发展变化，用生动形象的语言先后提出"另起炉灶""打扫干净屋子再请客""一边倒"三条外交方针。在开国大典上，毛泽东向全世界宣告："凡愿遵守平等、互利及互相尊重领土主权等项原则的任何外国政府，本政府均愿与之建立外交关系。"

相关史事

"另起炉灶"，就是不承认国民党政府同各国建立的旧的外交关系，对于驻在旧中国的各国使节，只当作普通侨民对待，不作为外交代表对待，以便在新的基础上经过谈判同各国另行建立新的外交关系。

"打扫干净屋子再请客"，就是不急于取得帝国主义对新中国的承认，帝国主义在华特权必须取消，中华民族的独立解放必须实现。

"一边倒"，就是新中国站在社会主义和世界和平民主阵营一边。

新中国奉行独立自主的和平外交政策，展开积极的外交活动。在成立后的第一年里，新中国就同苏联等十几个国家建立了外交关系，迎来第一次建交高潮。这粉碎了帝国主义对新中国的孤立、封锁和颠覆破坏活动，维护了国家的独立、主权、尊严，为经济建设创造了一个良好的外部环境。

相关史事

1949年10月2日，苏联第一个宣布承认中华人民共和国。次日，中国正式与苏联建立外交关系。为了加强并发展中苏两国的友谊，毛泽东率领中国代表团访问苏联。1950年2月，中苏两国签订《中苏友好同盟互助条约》及有关协定，苏联政府贷款给中国3亿美元。这对促进中国经济的恢复和发展，打破帝国主义国家对中国的孤立封锁，具有重要意义。

和平共处五项原则的提出

1953年底，周恩来在接见印度代表团时，首次提出和平共处五项原则，得到印度政府的赞同。1954年6月，周恩来应邀访问印度和缅甸，分别与两国总理发表联合声明，一致同意以和平共处五项原则作为指导两国关系的基本原则，并指出这五项原则不仅适用于各国之间，而且适用于一般国际关系之中。和平共处五项原则的表述几经斟酌，最后确定为：互相尊重主权和领土完整、互不侵犯、互不干涉内政、平等互利、和平共处。这五项原则成为中国对外政策的基石，是国际关系史上的重大创举，为推动建立公正合理的国际政治经济秩序作出了历史性贡献。

周恩来访问印度

材料研读

两国总理重申这些原则[1]，并且感到在他们与亚洲以及世界其他国家的关系中也应该适用这些原则。如果这些原则不仅适用于各国之间，而且适用于一般国际关系之中，它们将形成和平和安全的坚固基础……

——《中印两国总理联合声明》（1954年6月28日）

谈谈和平共处五项原则对推动国际关系发展所起的作用。

相关史事

1954年4月至7月，中华人民共和国第一次以五大国之一的身份，参加在日内瓦召开的关于解决朝鲜问题和印度支那问题的国际会议。中国代表团团长周恩来在会上进行卓越的外交斡（wò）旋，表现了原则坚定、策略灵活的外交艺术。会议最终就恢复印度支那和平问题签署了一系列协议，缓和了亚洲及世界的紧张局势。这次会议显示出中国在国际事务中的重要作用，会议的成功为我国的社会主义建设争取到了较为有利的国际和平环境。

周恩来率领中国政府代表团出席日内瓦会议

① 这些原则，指和平共处五项原则。

加强与亚非国家的团结合作

新中国积极发展与亚非国家的友好关系。1955年，周恩来率中国代表团参加在印度尼西亚万隆召开的亚非会议，又称“万隆会议”。这是第一次没有西方殖民主义国家参加的国际会议。

相关史事

万隆会议召开前夕，中国代表团部分成员乘坐印度国际航空公司“克什米尔公主号”飞机，由香港飞往印度尼西亚。台湾特务机关阴谋暗杀周恩来，在飞机上安置了炸弹，致使飞机中途爆炸坠毁，十余人遇难。周恩来因行程有变，未搭乘此飞机，幸免于难。中国代表团并没有被这一破坏活动吓倒，仍然参加了这次重要会议。

想一想

“求同存异”方针对万隆会议的成功起到了什么作用？

会上，一些国家的代表受帝国主义国家挑拨，当着中国代表的面攻击共产主义，甚至怀疑中国对邻国搞“颠覆”活动。针对帝国主义破坏会议的阴谋和各国间的矛盾、分歧，中国代表团审时度势，从容应对。周恩来提出“求同存异”的方针，指出亚非绝大多数国家和人民自近代以来都曾经受过、并且现在仍然受着殖民主义所造成的灾难和痛苦，呼吁各国撇开分歧，为着反对殖民主义的共同利益而加强合作。周恩来的发言获得绝大多数与会国家代表的赞同，会议的紧张气氛缓和下来。会议吸收中国代表团的建议，通过的《亚非会议最后公报》形成和平共处、友好合作的十项原则，使和平共处五项原则得到体现和引申，会议取得圆满成功。

中国代表团在会场外还积极开展活动，加强了同亚非各国的团结与合作，打开了中国与亚非国家广泛交往的大门。

课后活动

1. 结合所学，概述新中国成立初期所取得的重要外交成就。

2. 搜集资料，了解周恩来的外交风采。

知识拓展

肃清帝国主义在中国的特权

全国解放时，北京、天津和上海仍有原供帝国主义驻军用的兵营，内河仍有外资船舶在航行。1950年1月至9月，北京、天津和上海的军管会先后宣告收回或征用美国、英国、法国、荷兰在当地的兵营。外国在华军事特权被全部取消。

1950年7月，中央人民政府政务院财经委员会发布关于统一航运管理的指示，外轮一般不许驶入中国内河，只有在特定条件下并经政府批准，才能驶入长江，并且必须悬挂中国国旗，在指定码头停泊，遵守中国一切法令并禁止使用其武器和电讯、摄影、测绘等设备。中国领水主权全部恢复。