Workshop de Ciberseguridad

Kubernetes

Pasos de Conexion a los Servidores

Guia de configuración paso a paso

Cliente SSH: PuTTY | Autenticación: Llave privada (.ppk)

Documento:	**Guia de conexión SSH**
Versión:	**1.0**
Clasificación:	**Uso interno - Workshop**

Servidores Asignados

A continuación, se listan las direcciones IP públicas de los servidores disponibles para el workshop. Cada participante utilizara el servidor que le sea asignado por el instructor.

Servidor	Dirección IP Publica	Usuario
wk1	`54.89.244.202`	`admin`
wk2	`100.53.29.36`	`admin`
wk3	`54.235.59.241`	`admin`
wk4	`54.196.189.153`	`admin`

Nota importante

Cada participante debe conectarse únicamente al servidor que le fue asignado. La llave privada (private_key.ppk) será proporcionada por el instructor.

Requisitos Previos

- PC con Windows 10 o superior
- Conexión a internet
- Archivo `private_key.ppk` (proporcionado por el instructor)
- Cliente SSH: PuTTY (se descarga en el Paso 1)

Procedimiento de Conexion

Paso 1: Descargar PuTTY

Descargar el cliente portable de PuTTY desde la página oficial. No requiere instalación.

URL de descarga:

https://www.chiark.greenend.org.uk/~sgtatham/putty/latest.html

Descargar la versión portable (putty.exe) de 64-bit como se muestra a continuación:

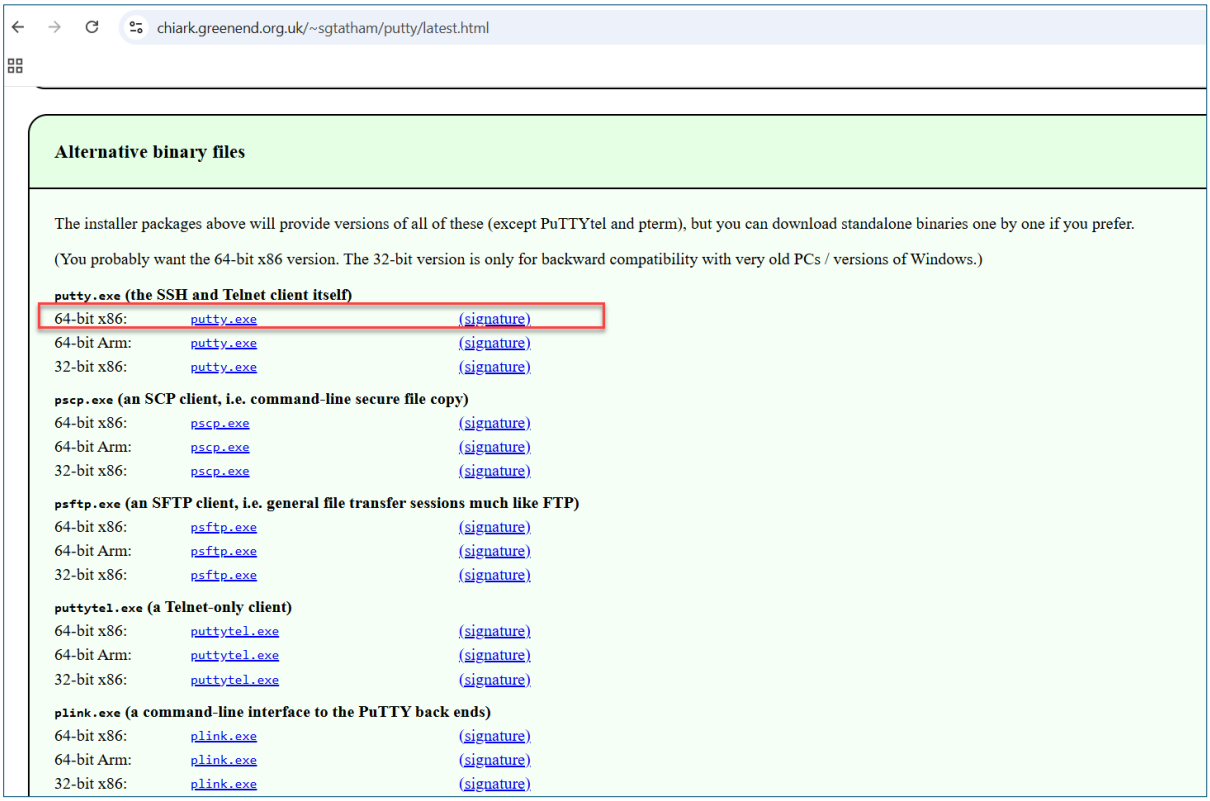

Figura 1: Pagina de descargas de PuTTY - seleccionar putty.exe (64-bit)

Paso 2: Abrir PuTTY

Ejecutar el archivo putty.exe descargado. Se abrirá la ventana de configuración de PuTTY (PuTTY Configuration). No requiere instalación previa.

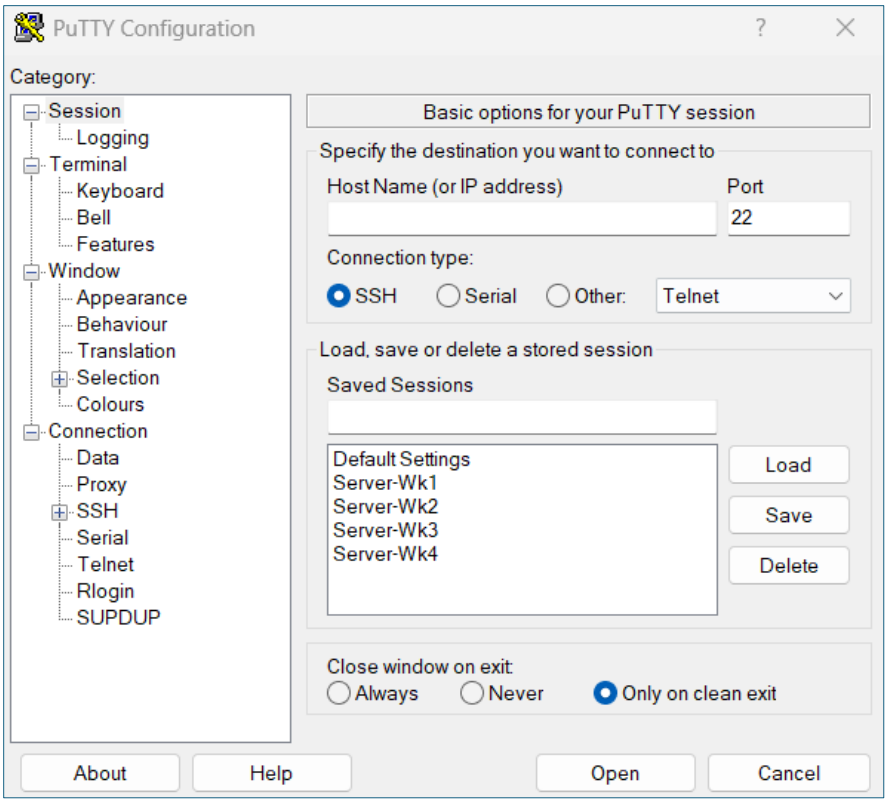

Figura 2: Ventana principal de PuTTY Configuration

Paso 3: Ingresar la dirección IP del servidor

En la sección Session (panel izquierdo), ingresar la dirección IP pública del servidor asignado en el campo Host Name (or IP address). Verificar que el puerto sea 22 y el tipo de conexión sea SSH.

Campo	Valor
Host Name (or IP address)	`IP del servidor asignado (ej: 54.89.244.202)`
Port	`22`
Connection type	`SSH`

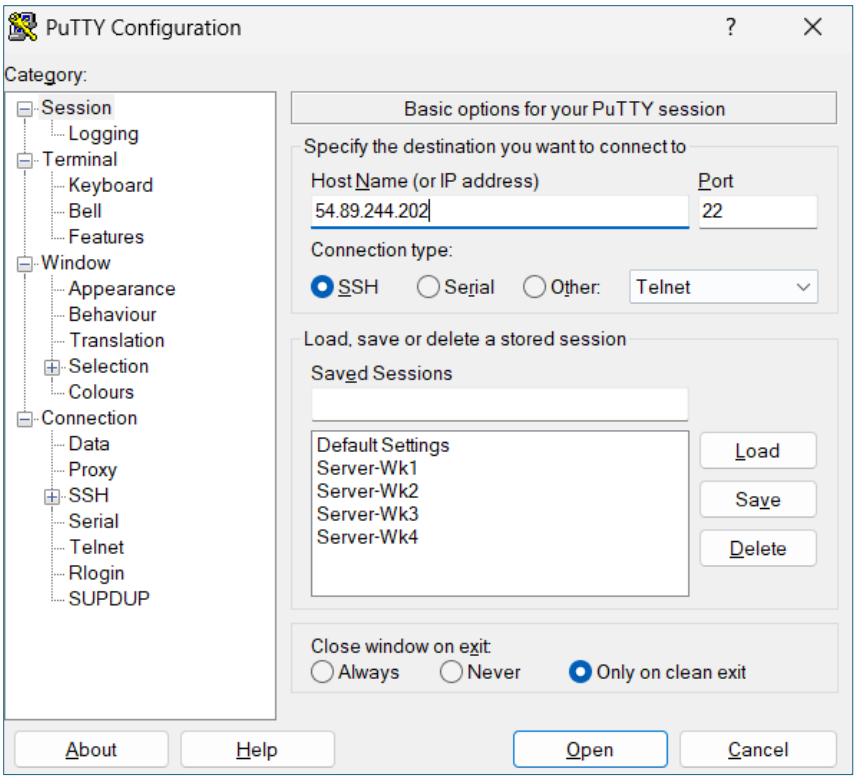

Figura 3: Configuracion de Session - Host Name y Puerto

Paso 4: Configurar el usuario de conexión

Navegar en el panel izquierdo a Connection > Data. En el campo **Auto-login username** escribir el usuario de conexión.

Campo	Valor
Auto-login username	`admin`

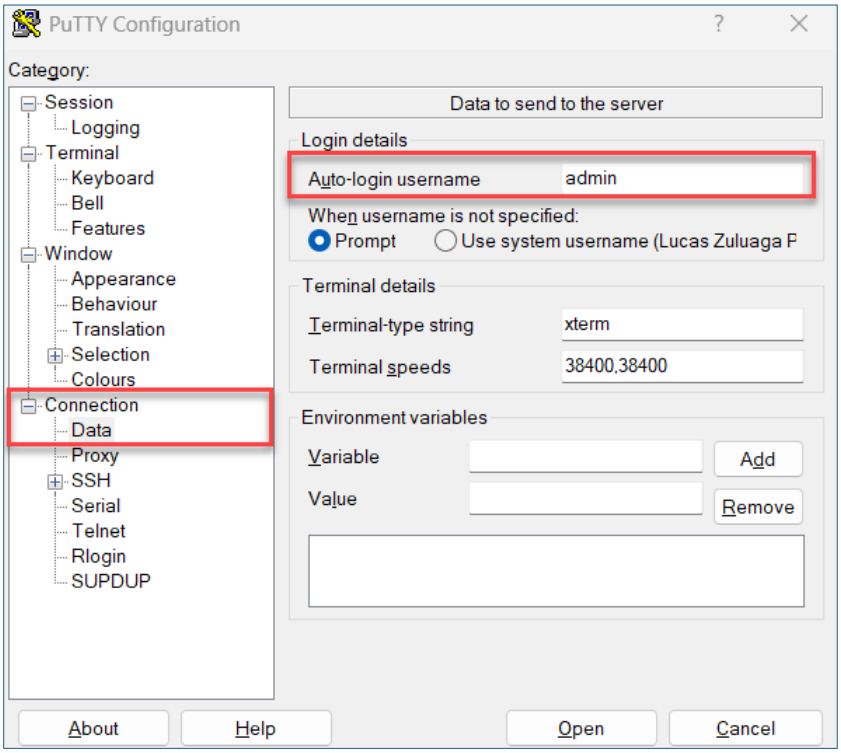

Figura 4: Configuracion de usuario en Connection > Data

Paso 5: Cargar la llave privada SSH

Navegar en el panel izquierdo siguiendo esta ruta:

```
Connection > SSH > Auth > Credentials
```

En el campo Private key file for authentication, hacer clic en Browse y seleccionar el archivo private_key.ppk proporcionado por el instructor.

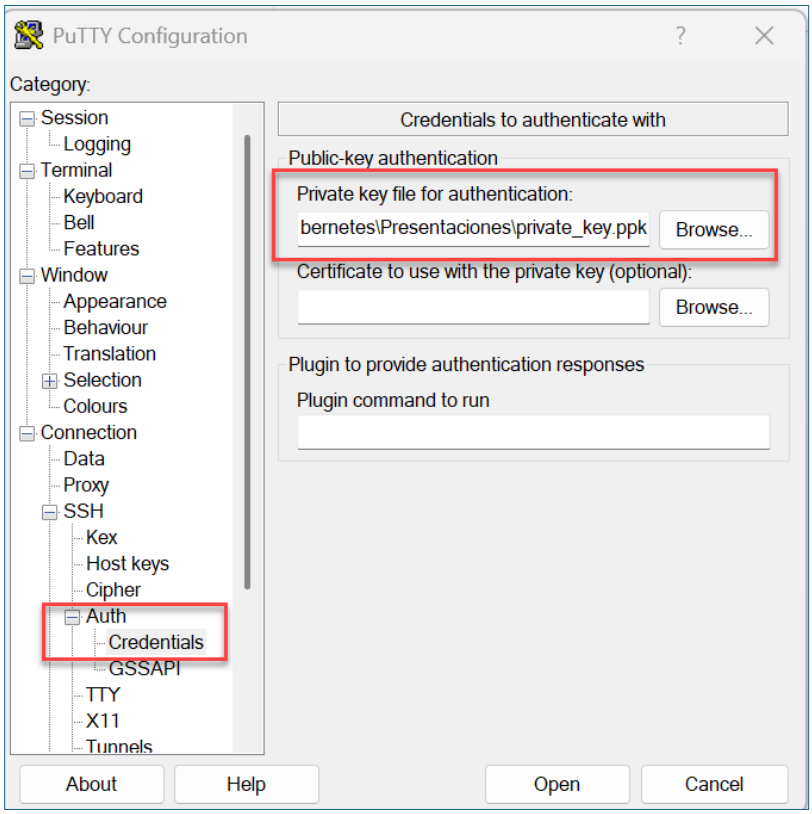

Figura 5: Configuracion de llave privada en Connection > SSH > Auth > Credentials

Paso 6: Guardar y establecer la conexión

Finalmente, es recomendable guardar la configuracion para no tener que repetir estos pasos cada vez que se conecte:

1. Volver a **Session** en el panel izquierdo (primera opción arriba).
2. En el campo **Saved Sessions**, escribir un nombre descriptivo (ej: `Workshop-K8s-wk1`).
3. Hacer clic en **Save**.
4. Hacer clic en **Open** para establecer la conexion.

> **Primera conexion**
> La primera vez que se conecte al servidor, PuTTY mostrara una alerta de seguridad sobre la huella digital (fingerprint) del servidor. Esto es normal. Hacer clic en Accept para continuar.

Solución de Problemas

Problema	Solucion
`Connection timed out`	Verificar la IP del servidor y que tenga conexion a internet
`Network error: Connection refused`	Verificar que el puerto sea 22 y que el servidor este encendido
`No supported authentication methods`	Verificar que la llave private_key.ppk este correctamente cargada en Paso 5
`Access denied`	Verificar que el usuario sea admin (Paso 4) y que la llave sea la correcta
`PuTTY Fatal Error`	Cerrar PuTTY y volver a abrir. Cargar la sesion guardada e intentar de nuevo