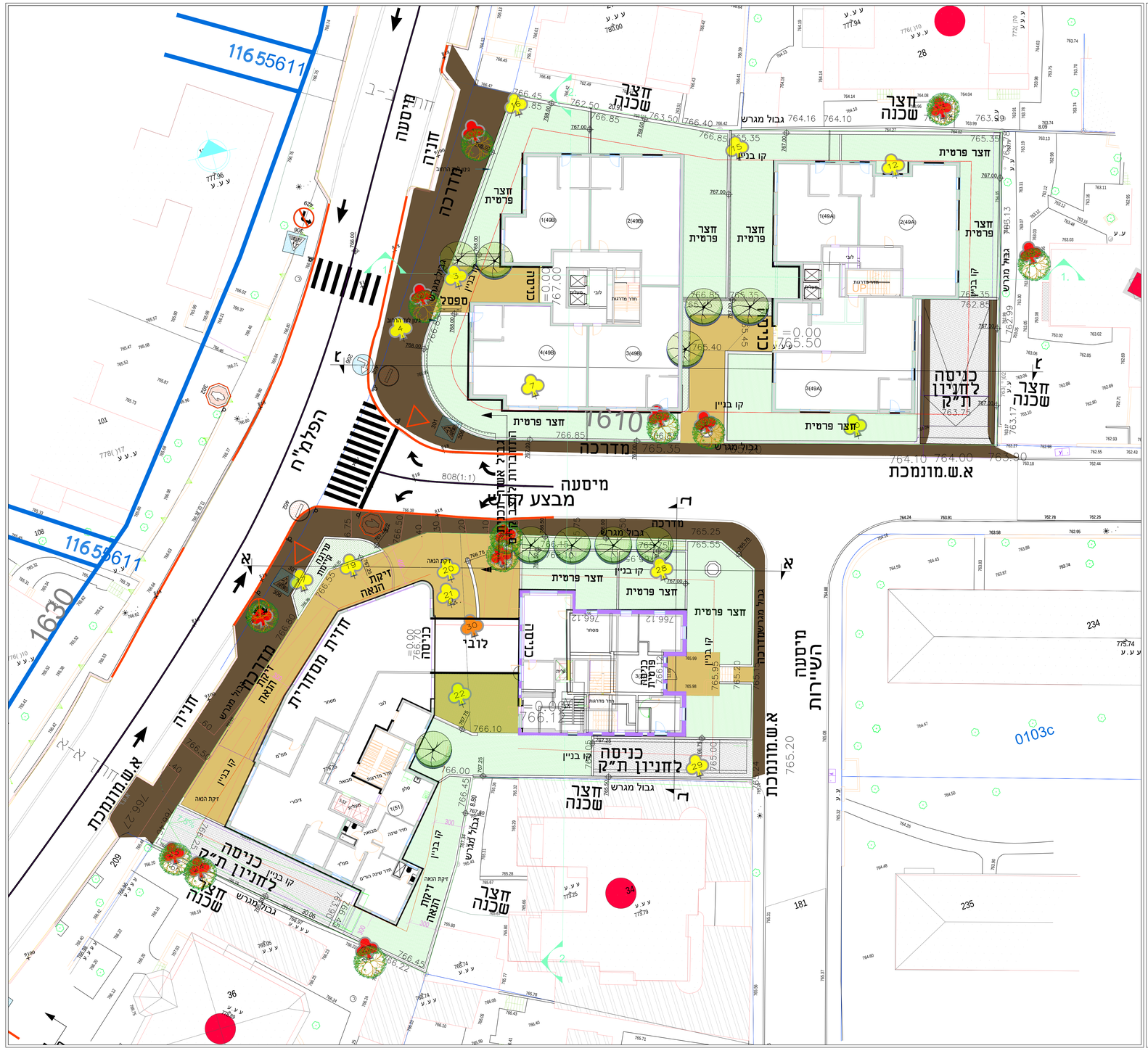
מינהל התכנון
חוק התכנון והבניה, התשכ"ה - 1965
מחוז ירושלים
הוועדה המחוזית החליטה ביום : 28/08/2025
לתפקיד את התכנית עד 15/09/2026
תאריך יו"ר הוועדה המחוזית
תכנית 101-1377753 נוצרה ב: 19:19 30/06/2026



שם הנספח

נספח לתכנית מס' 101-1377753

שם התכנית

התחדשות עירונית
הפלמ"ח 51,49 והשיירות 2

גליון 1 מתוך 2

תחולה	נספח נופי
תיאור	תכנית פיתוח
תאריך עריכת הנספח	30/06/2026
קנ"מ	1:125

תרשימים נוספים	קנ"מ
שם תרשים	
שם תרשים	
שם תרשים	

שמות רחוב/מרחב:

עורך הנספח		
	שם:	יונתן ליכט
	תאגיד:	יונתן ליכט - אדריכל נוף