חוק התכנון והבנייה, התשכ"ה – 1965
תוכנית מפורטת
101-1158146

# בית הנוער העברי

| נספח נוף | גליון 1 מתוך 2 |
|---|---|
| מחוז | ירושלים |
| מרחב תכנון מקומי | עיריית ירושלים |
| רשות מקומית | ירושלים |
| ישוב | ירושלים |
| תאריך | 19/09/24 |

| שם התרשים | קנ"מ |
|---|---|
| תוכנית | 1:750 |
| סכמות | משתנה |

שמות והתייחסות:

| עורך הנספח | שם: אדר' אור כהנא | התייחסות: |
|---|---|---|
| | תאגיד: רחל וינר אדריכלות ונוף בע"מ | |

## מקרא

- גבול תוכנית
- תא שטח 4
- ביוני
- גבולות חניון תת"ק
- כניסה למבנה 0.0=703
- מדרכה קיימת
- מסעה קיימת
- מסעה מרוצפת
- חניה מוצעת
- קו גובה חדש 699.50
- מפלס פיתוח 304.20
- קיר פיתוח
- נקז מי נגר
- ערוץ ניקוז מי נגר
- ריצוף ריף ראפ בתוואי שביל
- שביל קיים
- שביל מוצע
- גשר
- חצר מבנ"צ
- משטח פעילות קיים
- חורשה קיימת לשימור
- שצ"פ קיים לשימור
- גינון מוצע
- גג ירוק
- עץ קיים לשימור
- עץ חדש בשטחי גינון
- עץ חדש במדרכות
- עץ לעקירה לפי סקר עצים
- עץ להעתקה לפי סקר עצים
- עץ לשימור לפי סקר עצים

רחל וינר | אדריכלות ונוף בע"מ
Rachelle Wiener | Landscape & Architecture Ltd
Or Kahana אור כהנא | Moshe Ruchami משה רוחמי
רח' כנפי נשרים, ת"ד 18888 ירושלים 9188402, טל: 02-5675500, פקס: 02-5675501, email: office@wiki.co.il
8 Kanfei Nesharim, P.O.B 18888 Jerusalem, 9188402, tel: 02-5675500, fax: 02-5675501, email: office@wiki.co.il

אוגוסט 24'

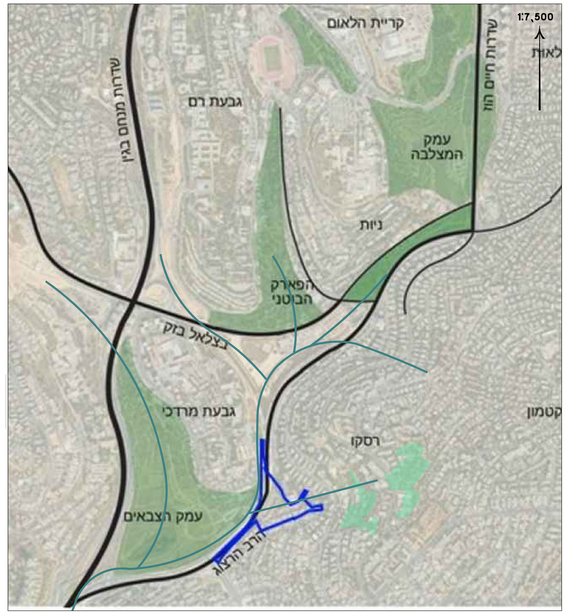
# תוכנית
1:750



# עקרונות מנחים לתכנון

## רצף שטחים פתוחים וניקוז

שטח התוכנית נמצא על ערוץ נחל רחוביה הקושר בין השטחים הפתוחים הגדולים של מרכז העיר – גן סאקר, עמק המצלבה, הגן הבוטני ועמק הצבאים, המוגדרים כשטחי טבע עירוני ומנוקזים דרום מערבה לנחל רפאים.
את שטח התוכנית עצמה מנקז ערוצון קטן המתחבר למערכת הניקוז של עמק הצבאים.



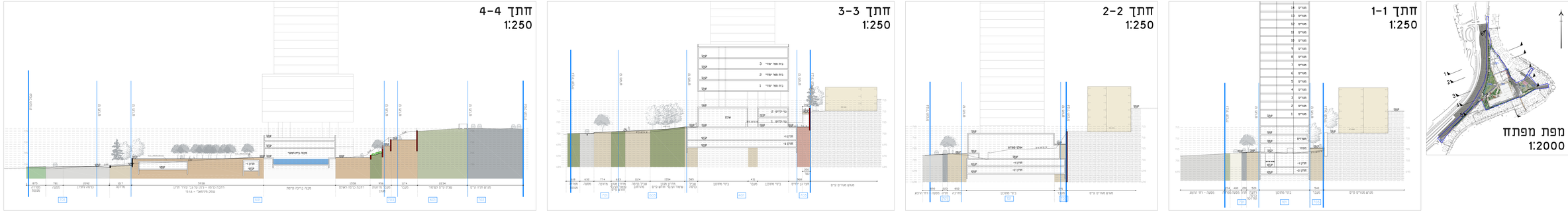

## מורפולוגיה וקישוריות

שטח התוכנית מבונה בשלוש מרמות טופוגרפיות – הראשונה – לאורך רחוב הרצוג, משמשת בעיקר כחזיה, השניה – מפלס בנין בית הנוער הקיים,
השלישית – שצ"פ קיים במפלס רחוב התקופה.

קישוריות המתחם אל השכונה הסובבת אותו היא מוגבלת בשל הפנער הטופוגרפי המשמעותי.
מסרת הפרוייקט היא לחנגיש ולחובר את המתחם אל השכונה ולייצר קישוריות חדשה משכונה לרחוב הרצוג, וממנו – לעמק הצבאים, והלאה למערכת הסיילות השבילי האופניים התופרת את דרום מערב העיר.




- הנגשת חיבור מרחוב התקופה
- חיבורים חדשים לרחוב הרצוג
- חיבורים קיימים




## מקרא

- גבול תוכנית
- 4 חלוקת שלבים
- ביטוי
- גבולות תחנון תחתיים
- 59.50 כיסוי המנהרה
- מדרכה קיימת
- מסעה קיימת
- מסעה מתוכננת
- חניה מתוכננת
- 599.50 קו גובה חדש
- 599.50 מפלס מיסעה
- קיר מיסעה
- נקז מי נגר
- ערוץ ניקוז מי נגר
- ריצוף רחב רחוב עבריל
- שביל ברים
- שביל מעבר
- גשר
- תוואי מבוגר
- מעטפת מנהרות ברים
- תוואי קיימת למשמר
- שביל ברים למשמר
- גינון מתוכנן
- נע יחידה


יואל רחיב - אדריכלות נוף בע"מ
Yoel Rahav - Landscape Architects Ltd.
רח' הברזל 32 תל אביב 6971054 טל' 03-6444554 פקס' 03-6444556
32 Habarzel St. Tel Aviv 6971054 Tel. 03-6444554 Fax. 03-6444556



© כל הזכויות שמורות. אין להעתיק, להפיץ או לעשות שימוש בתכנית זו ללא אישור בכתב ומראש מיואל רחיב - אדריכלות נוף בע"מ



מספר תכנית 1220905



חוק התכנון והבנייה, התשכ"ה – 1965


תוכנית מפורטת

מס' 101-0594540

בית הנגעד העברי

נקפה גגה גליון 2 מתוך 2

| | |
|---|---|
| מיזם | ירושלים |
| מרחב תכנון מקומי | עיריית ירושלים |
| רשות מוכנות | ירושלים |
| יישוב | ירושלים |
| תאריך | 19/09/24 |
| שם הלוחות | קנ"מ |
| חתכים | 1250 |

שמות והזיהומות

| | | |
|---|---|---|
| עורכי הנספח | אדריכל יואל רחיב | |
| | אדריכלית נועה בצלאל | |