טבלת מאזן חניה

יעוד קרקע	שטח עיקרי יח״ד/מ״ר חדרים/כיתות	תקן חניה 5166 ב׳		דרישת חניה פרטי/תפעולי		דרישת חניה אפנועים/אופניים	
						אפנועים	אופניים
ב״ס יסודי	20 כיתות *אזור עתיר תח״צ	1 לכל כיתה +מפרץ הורדה *25% עפ״י סעיף 14.6.3 א׳		5 1 מפרץ הורדה 1 מפרץ אוטובוס		0	1 לכל 10 תלמידים 50
ב״ס על יסודי	26 כיתות *אזור עתיר תח״צ	2 לכל כיתה +מפרץ הורדה *25% עפ״י סעיף 14.6.3 א׳		13 1 מפרץ הורדה 1 מפרץ אוטובוס		0	1 לכל 10 תלמידים 65
גני ילדים מעונות יום	11 כיתות *אזור עתיר תח״צ	1 לכל כיתה מפרץ הורדה *ניתן לקבל פטור עפ״י סעיף 14.6.3 ב׳		0 1 מפרץ הורדה		0	0
מתנ״ס	700 מ״ר	1 לכל 50 מ״ר *50% הפחתת רק״ל		7		1:200 4	1:100 7
מתקני ספורט	2,540 מ״ר	1 לכל 50 מ״ר *50% הפחתת רק״ל		26		1:200 13	1:100 25
בית כנסת	600 מ״ר *אזור עתיר תח״צ	1 לכל 50 מ״ר *50% הפחתת רק״ל		6		1:100 6	1:100 6
מגורים 260 יח״ד	87 יח״ד עד 50 מ״ר 173 יח״ד עד 95 מ״ר	1:0 1:1		0 173		1:10 26	1:1 260
תעסוקה	1260 מ״ר עיקרי *אזור עתיר תח״צ	1 לכל 280 מ״ר		5		1:200 6	1:250 5
מסחר	420 מ״ר עיקרי *אזור עתיר תח״צ	פרטי 1 לכל 60 מ״ר	תפעולי 1 לכל 500 מ״ר	פרטי 7	תפעולי 1	1:200 2	1:300 1

סה״כ כללי	242 מ״ח	3 מפרצי הורדה 2 מפרצי אוטובוס 1 רכב תפעולי	57 אפנועים	419 אופניים

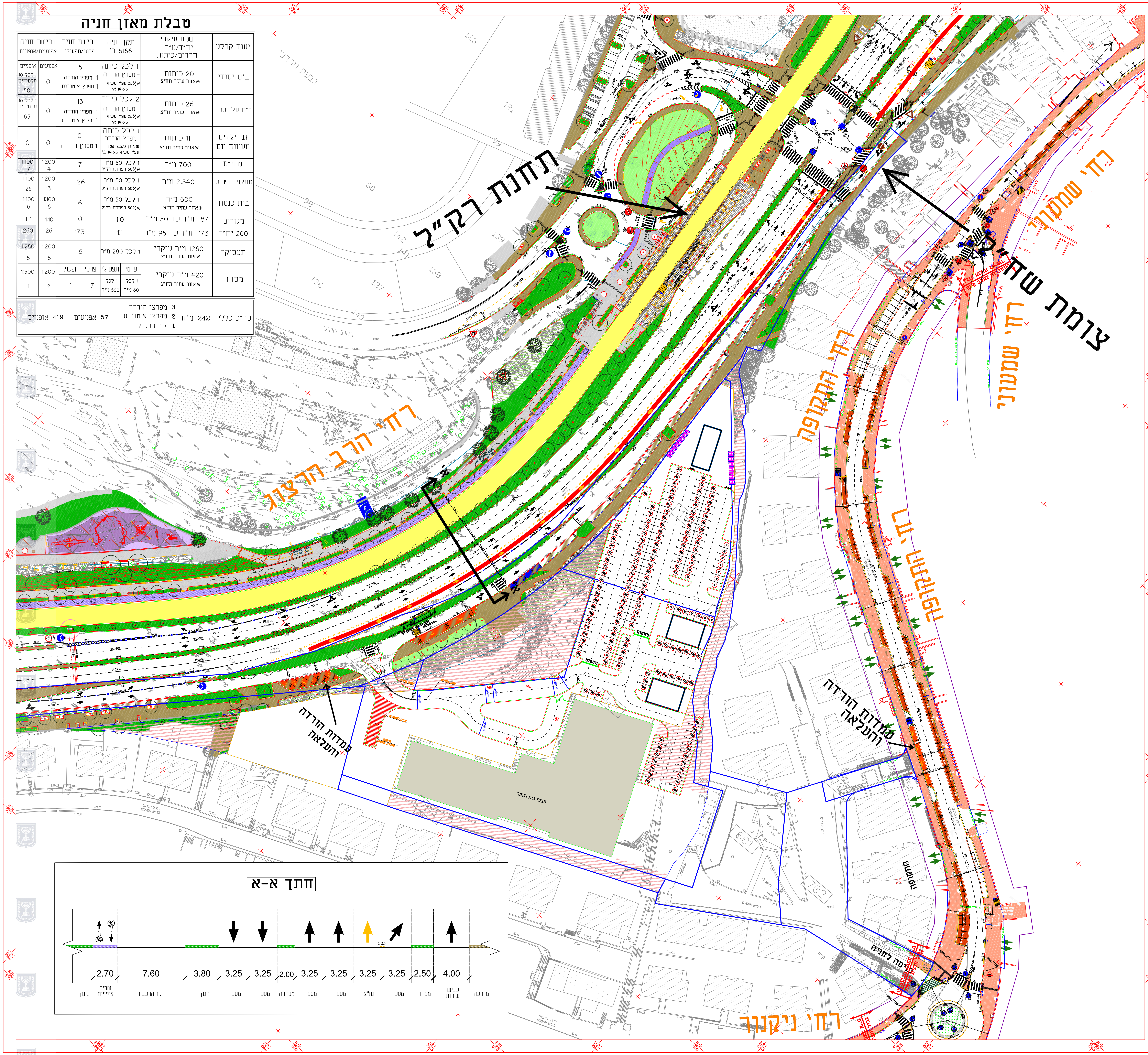

תחנת רק״ל
צומת שד״ל
רח' הרב הרצוג
רח' שמעוני
רח' שמעוני
רח' התקופה
רח' גולומב
רח' ניקנור
עמדות הורדה והעלאה
עמדות הורדה והעלאה
מבנה בית הנוער
א
א

חתך א-א

2.70
7.60
3.80
3.25
3.25
2.00
3.25
3.25
3.25
3.25
2.50
4.00
503
גינון
שביל אופניים
קו הרכבת
גינון
מסעה
מסעה
מפרדה
מסעה
מסעה
נת״צ
מסעה
מפרדה
כביש שירות
מדרכה

שם הנספח

נספח לתכנית מס׳ 101-1158146

בית הנוער העברי

גליון 1 מתוך 3

תחולה	מנחה
תיאור	נספח תנועה
תאריך עריכת הנספח	29/09/2024
קנ״מ	1 : 500
תרשימים נוספים	קנ״מ
תכנית קומה תחתונה	1 : 500

שמות וחתימות:

עורך הנספח	שם:	סמיר חמורי
	תאגיד:	רולי פלד

מהנדס רולי פלד
מ.ר. 12396385

תרשים סביבה

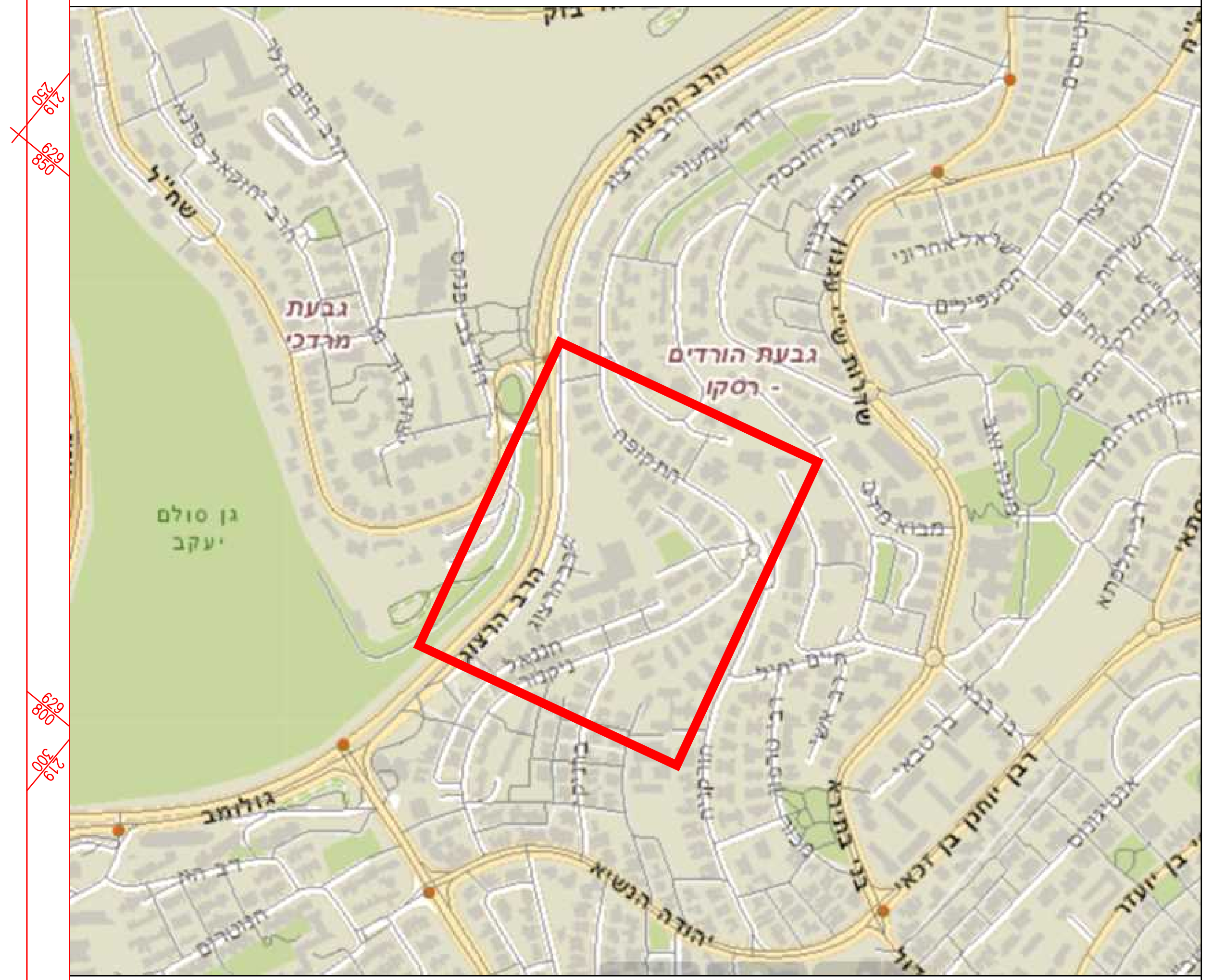

גבעת מרדכי
גבעת הורדים - רסקו
גן סלו יעקב
הרב הרצוג

מקרא

- 🟦 גבול תוכנית מוצעת
- 🟥 גבול זכות דרך
- 🟫 מדרכה להולכי רגל
- אבן שפה קיימת
- אבן שפה חדשה
- 🟨 קו רכב
- 🟪 שביל אופניים

תכנית 101-1158146 30/09/2024 10:46:54 נספח תנועה נספח תנועה

טבלת מאזן חניה

יעוד קרקע	שטח עיקרי יח"ד/מ"ר חדרים/כיתות	תקן חניה 5166 ב'	דרישת חניה פרטי/תפעולי	דרישת חניה אפנועים/אופניים	
				אפנועים	אופניים
ב"ס יסודי	20 כיתות *אזור עתיר תח"צ	1 לכל כיתה +מפרץ הורדה *25% עפ"י סעיף 14.6.3 א'	5 1 מפרץ הורדה 1 מפרץ אוטובוס	0	1 לכל 10 תלמידים 50
ב"ס על יסודי	26 כיתות *אזור עתיר תח"צ	2 לכל כיתה +מפרץ הורדה *25% עפ"י סעיף 14.6.3 א'	13 1 מפרץ הורדה 1 מפרץ אוטובוס	0	1 לכל 10 תלמידים 65
גני ילדים מעונות יום	11 כיתות *אזור עתיר תח"צ	1 לכל כיתה מפרץ הורדה *ניתן לקבל פטור עפ"י סעיף 14.6.3 ב'	0 1 מפרץ הורדה	0	0
מתנ"ס	700 מ"ר	1 לכל 50 מ"ר *50% הפחתת רק"ל	7	1:200 4	1:100 7
מתקני ספורט	2,540 מ"ר	1 לכל 50 מ"ר *50% הפחתת רק"ל	26	1:200 13	1:100 25
בית כנסת	600 מ"ר *אזור עתיר תח"צ	1 לכל 50 מ"ר *50% הפחתת רק"ל	6	1:100 6	1:100 6
מגורים 260 יח"ד	87 יח"ד עד 50 מ"ר 173 יח"ד עד 95 מ"ר	1:0 1:1	0 173	1:10 26	1:1 260
תעסוקה	1260 מ"ר עיקרי *אזור עתיר תח"צ	1 לכל 280 מ"ר	5	1:200 6	1:250 5
מסחר	420 מ"ר עיקרי *אזור עתיר תח"צ	פרטי: 1 לכל 60 מ"ר תפעולי: 1 לכל 500 מ"ר	פרטי: 7 תפעולי: 1	1:200 2	1:300 1

סה"כ כללי 242 מ"ח | 3 מפרצי הורדה, 2 מפרצי אוטובוס, 1 רכב תפעולי | 57 אפנועים | 419 אופניים

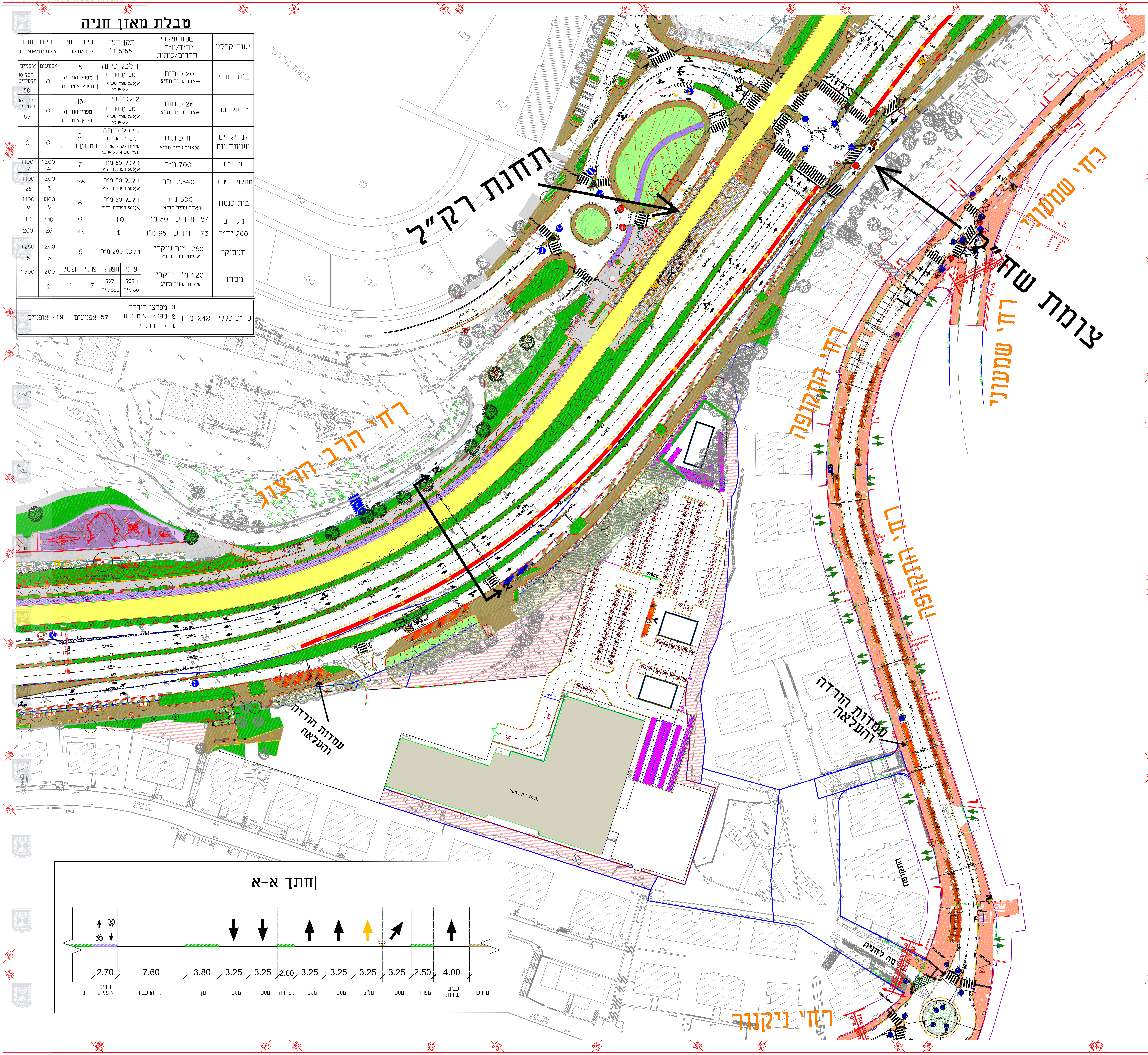
תחנת רק"ל
צומת שד"ל
רח' שמעוני
רח' שמעוני
רח' התקופה
רח' הרב הרצוג
רח' ניקנור
עמדת הורדה והעלאה
עמדת הורדה והעלאה
חתך א-א
גינון
שביל אופניים
קו הרכבת
גינון
מסעה
מסעה
מפרדה
מסעה
מסעה
נת"צ
מסעה
מפרדה
כביש שירות
מדרכה
2.70
7.60
3.80
3.25
3.25
2.00
3.25
3.25
3.25
3.25
2.50
4.00
503

שם הנספח

נספח לתכנית מס' 101-1158146

בית הנוער העברי

גליון 2 מתוך 3

תחולה	מנחה
תיאור	נספח תנועה
תאריך עריכת הנספח	29/09/2024
קנ"מ	1 : 500

תרשימים נוספים	קנ"מ
תכנית קומה עליונה	1 : 500

שמות וחתימות:

עורך הנספח	שם:	סמיר חמורי
	תאגיד:	רולי פלד

מהנדס רולי פלד
מ.ר. 12396385

תרשים סביבה

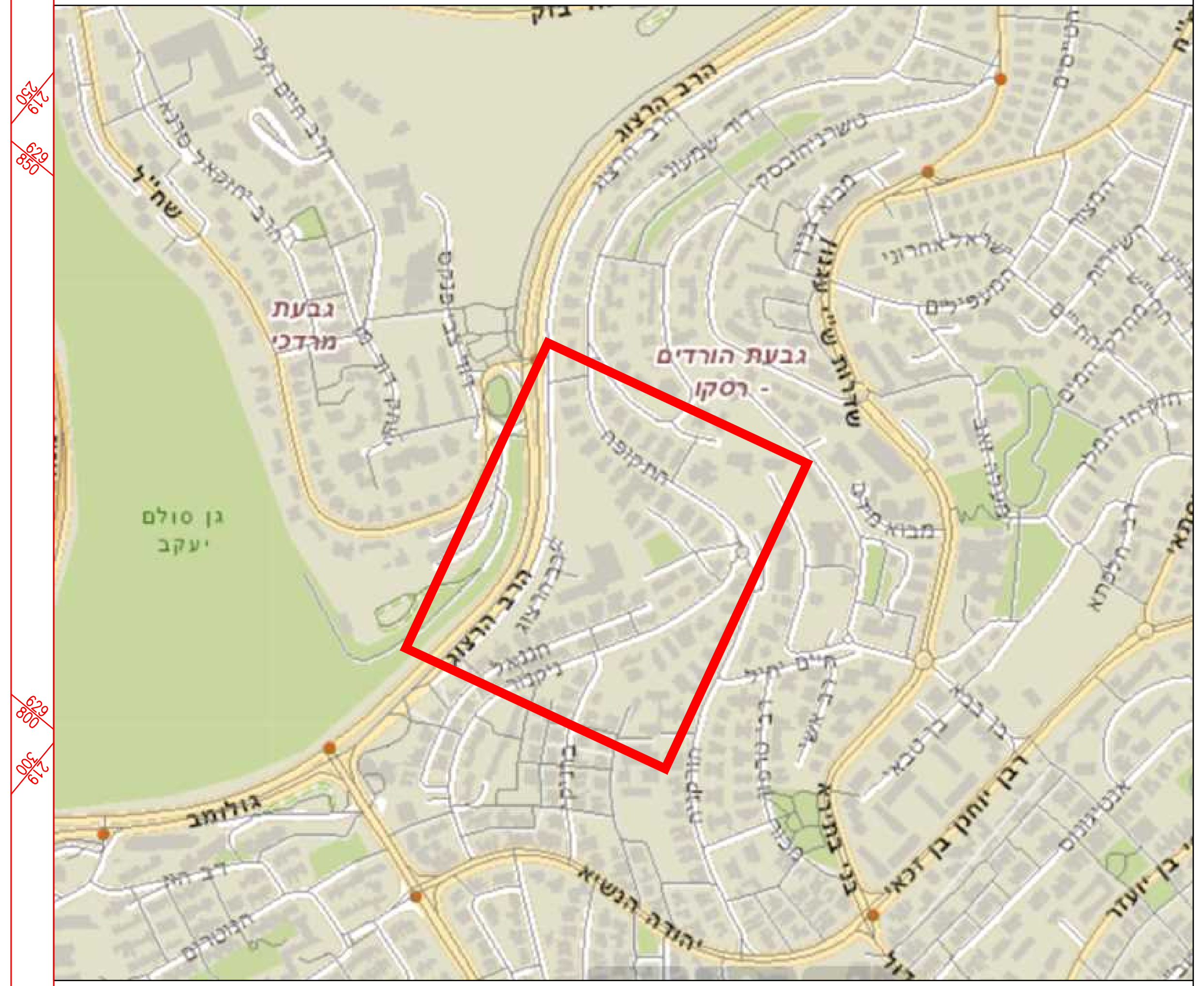

מקרא

— גבול תכנית מוצעת
- - - גבול זכות דרך
🟫 מדרכה להולכי רגל
— אבן שפה קיימת
— אבן שפה חדשה
🟨 קו רכבת
🟪 שביל אופניים

צומת בצלאל בזק - המתוכנן
רח' הרב הרצוג
רח' שמעוני
רח' שמעוני
רח' שמעוני
רח' שמעוני
צומת שד"ל
רח' התקופה
רח' ניקנור
תחנות רק"ל
כניסה לפארק עמק הצבאים
רח' הרב הרצוג
צומת גולומב
צומת פת
תחנות רק"ל
צומת ברלב
מהנדס רולי פלד

תוכנית כללית
מתארת קו הרכבת, הסדר התנועה העתידי בסביבת הפרויקט, נת"צ וצומת בצלאל-בזק המתוכנן

שם הנספח

נספח לתכנית מס' 101-1158146

בית הנוער העברי

גליון 3 מתוך 3

תחולה	מנחה
תיאור	נספח תנועה
תאריך עריכת הנספח	29/09/2024
קנ"מ	1 : 500

תרשימים נוספים	קנ"מ
תוכנית כללית	1 : 1250

שמות וחתימות:

עורך הנספח
שם: סמיר חמורי
תאגיד: רולי פלד

מהנדס רולי פלד
מ.ר. 12396385

תרשים סביבה

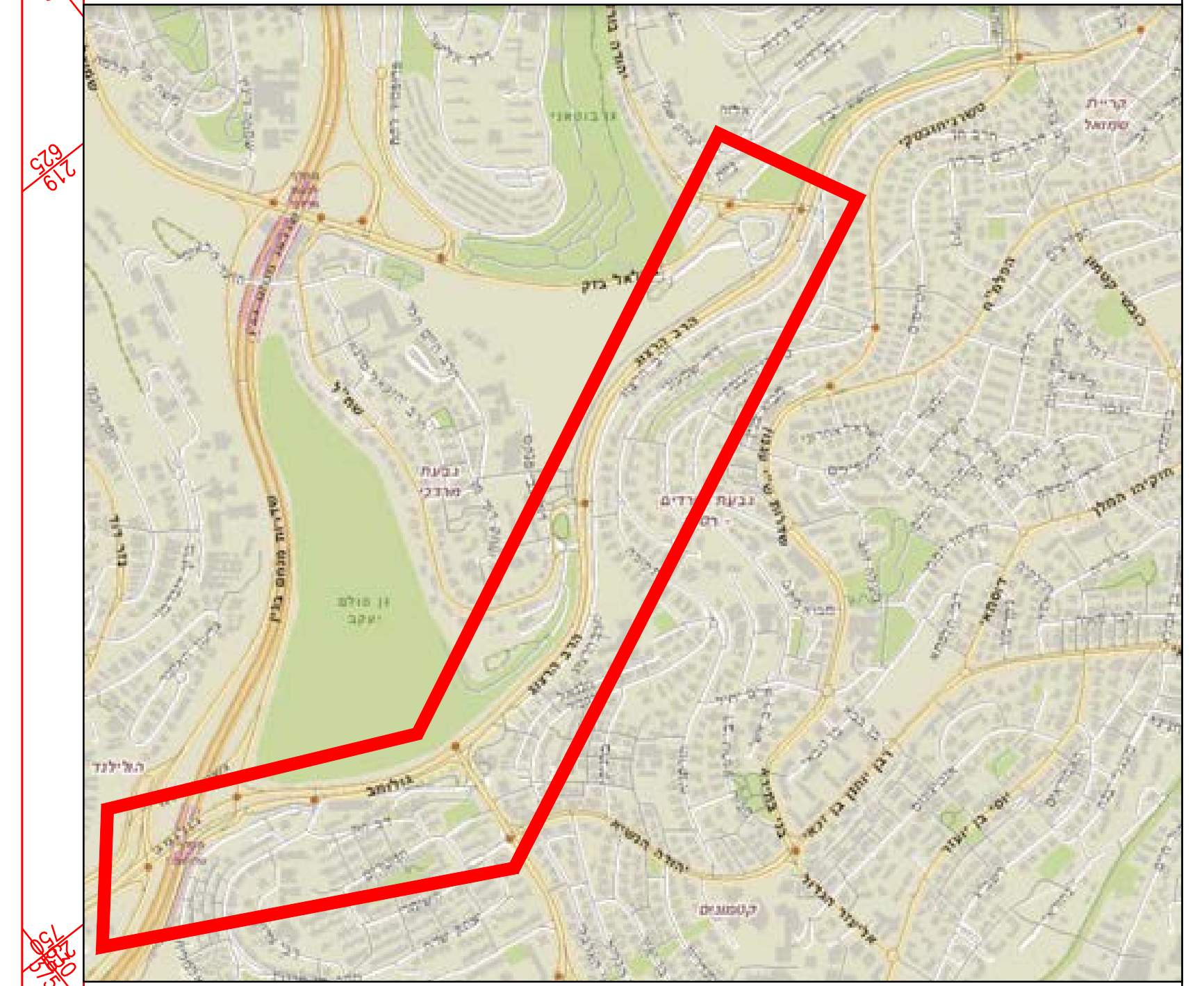

מקרא

גבול תוכנית מוצעת	🟦
גבול זכות דרך	🟥
מדרכה להולכי רגל	🟫
אבן שפה קיימת	═
אבן שפה חדשה	═
קו רכבת	🟨
שביל אופניים	🟪